**DMT JAZIDA DE CASCALHO ATÉ TRECHO 02 BA 480 ATE PAU D'ALHO**

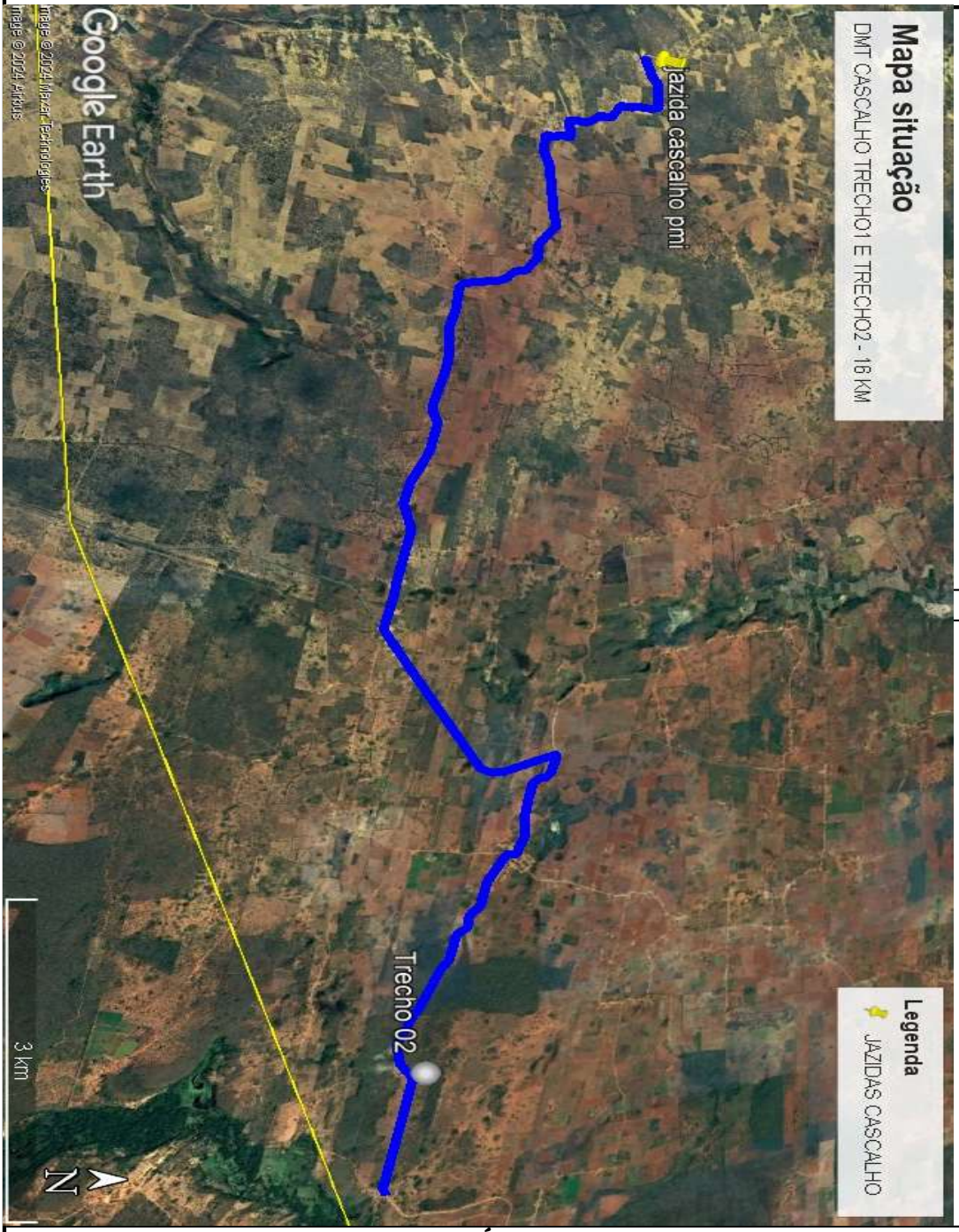


**DIST. JAZIDA DE CASCALHO ATÉ TRECHO 2 BA 480 ATE STA RITA- 16 KM**

OBS: COORDENADAS GEOGRÁFICAS: 12°20.025'S ; 41°40.272'W

IRAQUARA/BAHIA, 09 DE MAIO 2024

***Prefeitura Municipal de Iraquara/BA***
**Responsável Técnico**

Este documento foi assinado digitalmente por GPM BAHIA LTDA às 09:58:06 do dia 18/10/2024
Para verificar as assinaturas clique no link abaixo:
https://www.iraquara.ba.gov.br/verifica-assinatura/3A123298A44DBFD476632FC03C5CDEFC
ou utilize o QR Code ao lado.