

DMT PEDREIRA X POV. STA RITA GRUTA MANOEL IOIÔ

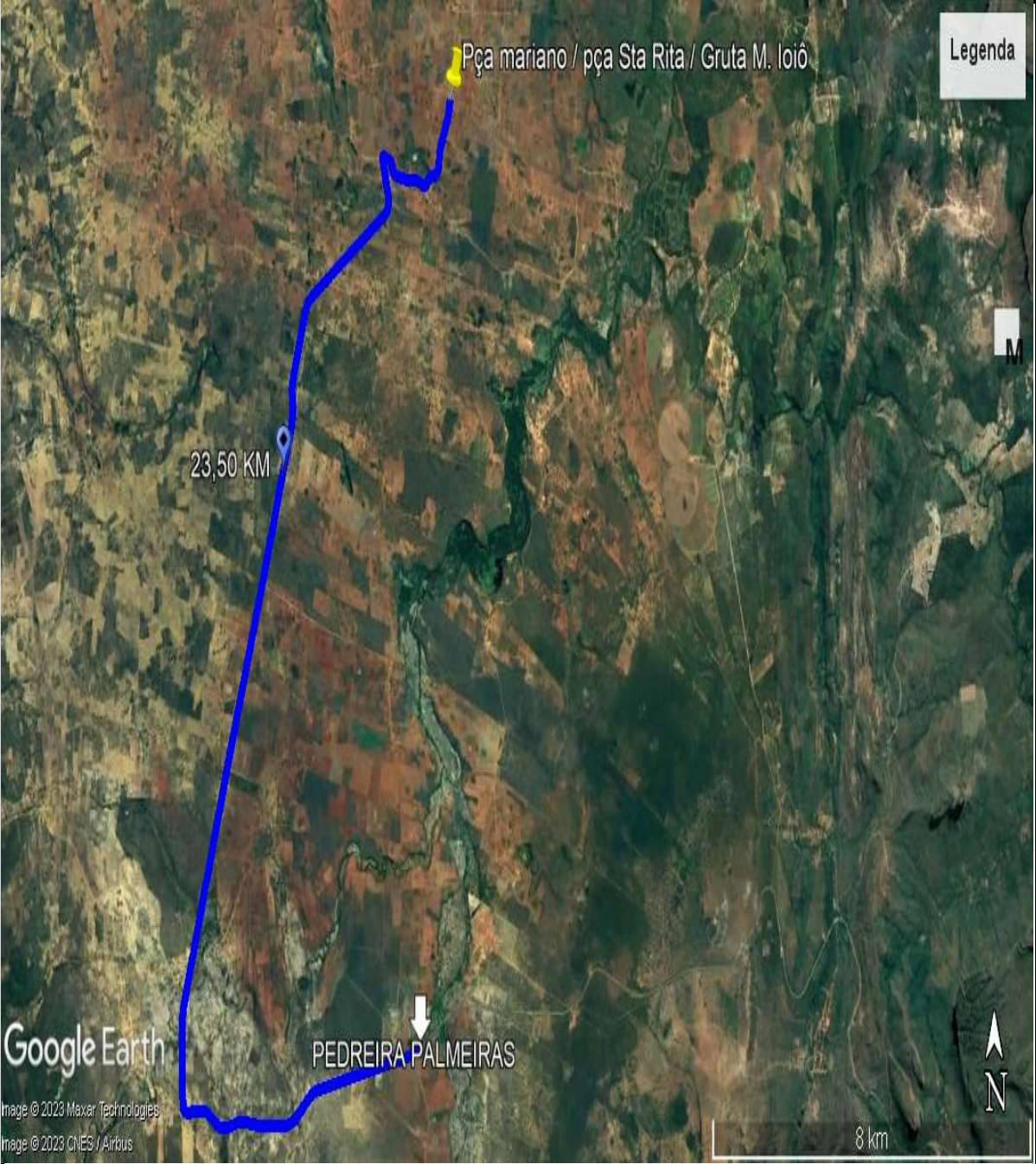

FORNECEDOR	LOCAL	DMT	FORNECIMENTO
PEDREIRA RIO PRETO	BR 242 ENTR PALMEIRAS	23,50 KM	AGREGADOS

IRAQUARA/BAHIA, 16 DE FEVEREIRO 2024

Prefeitura Municipal de Iraquara/BA
Responsável Técnico



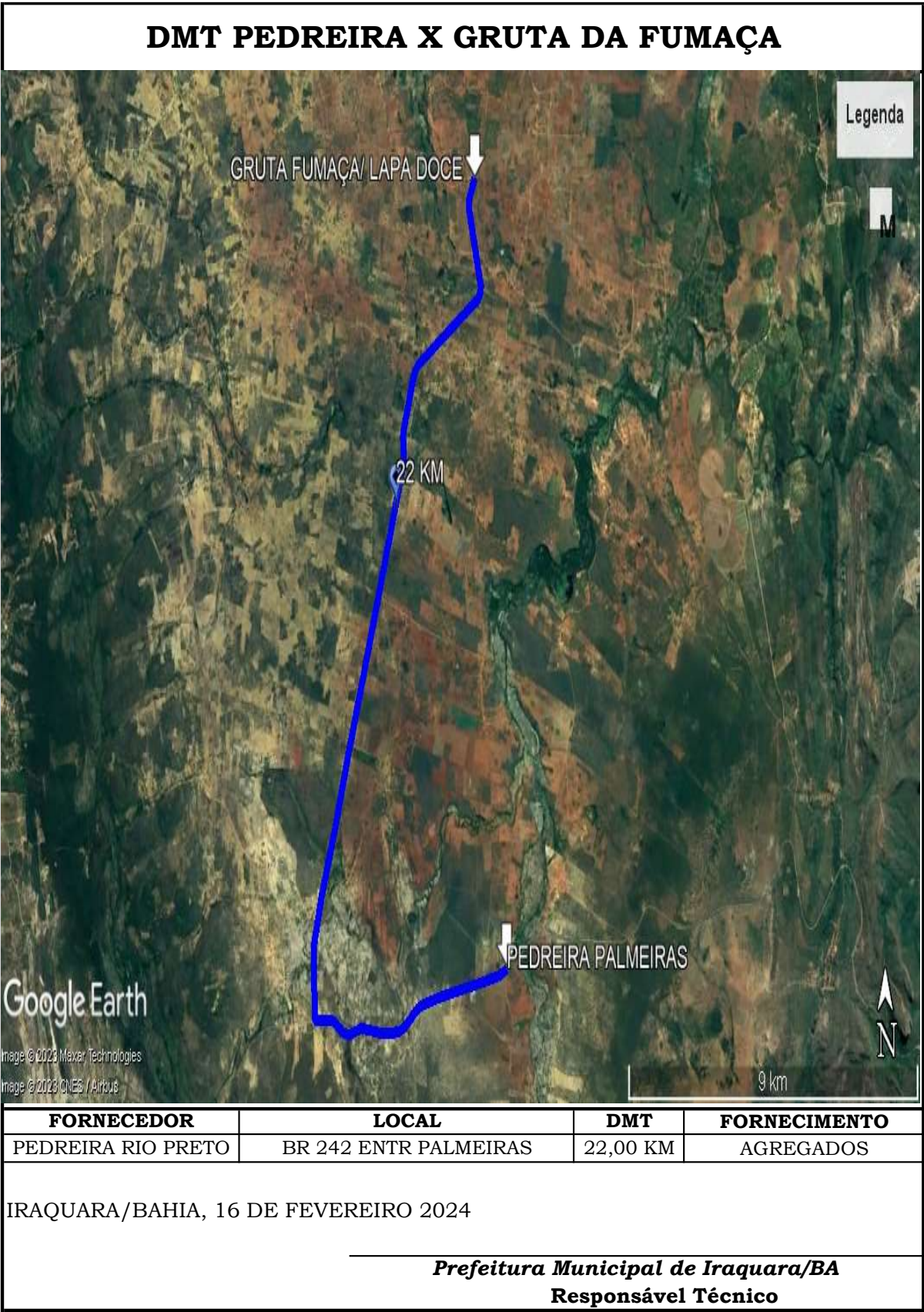

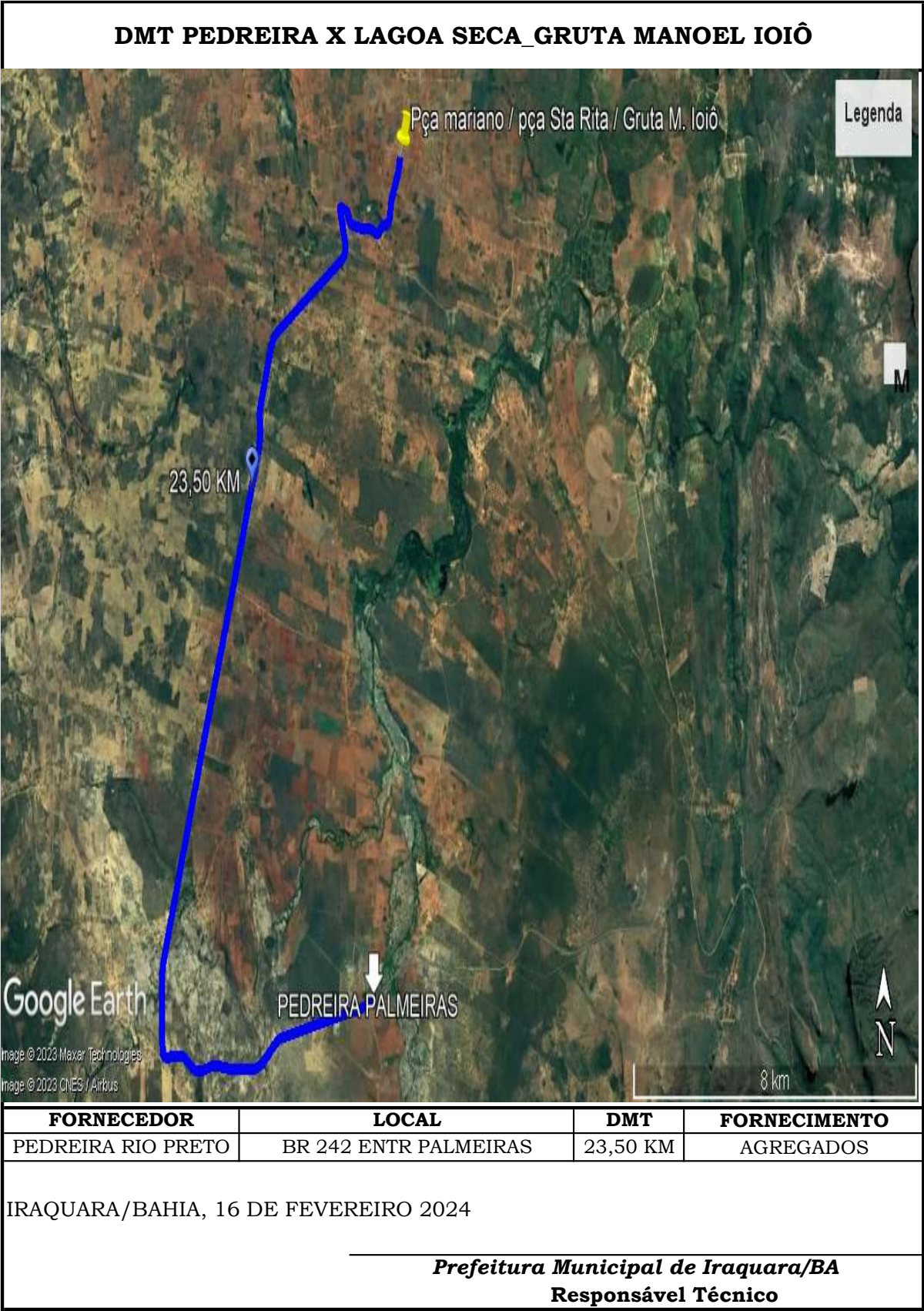

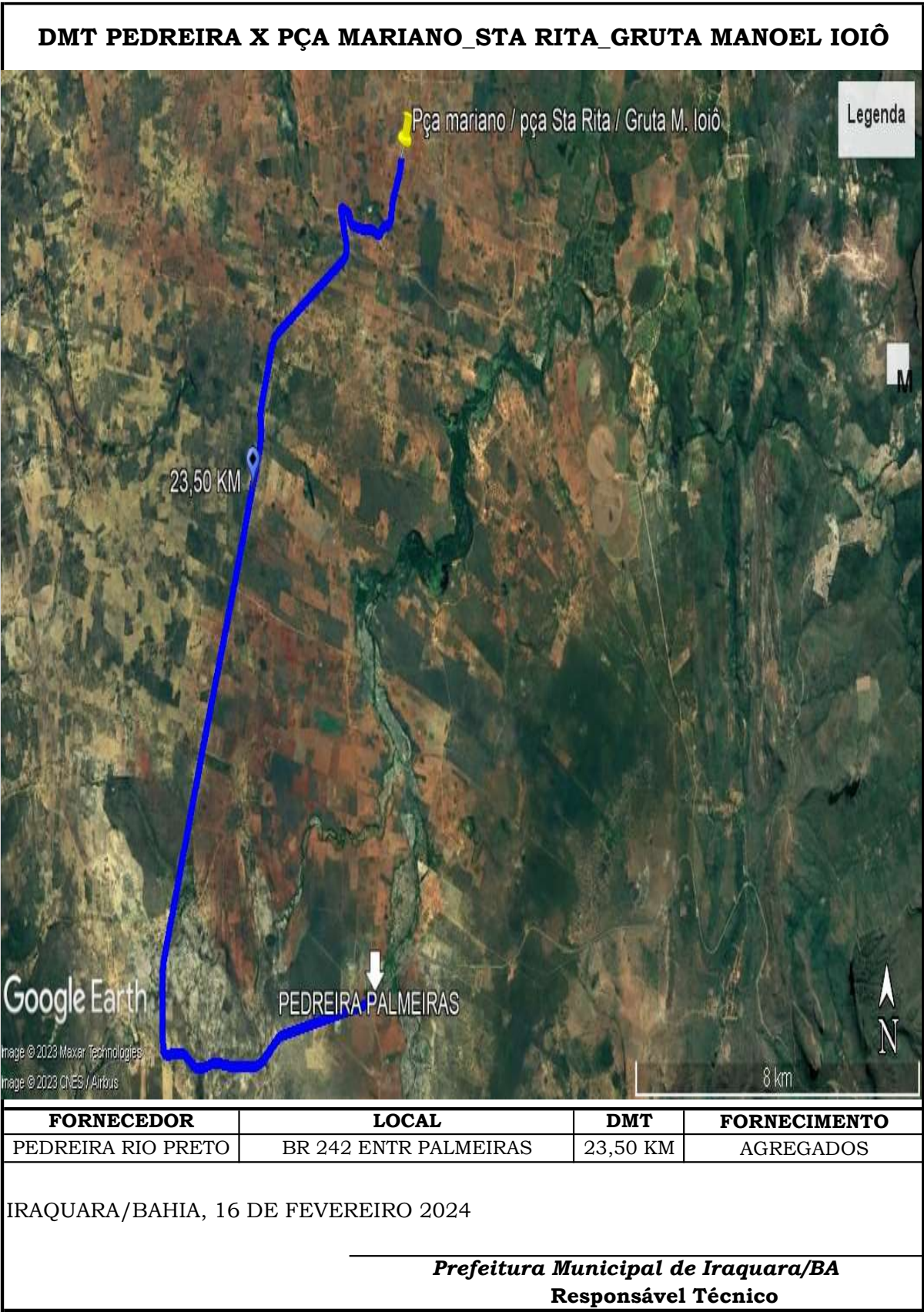

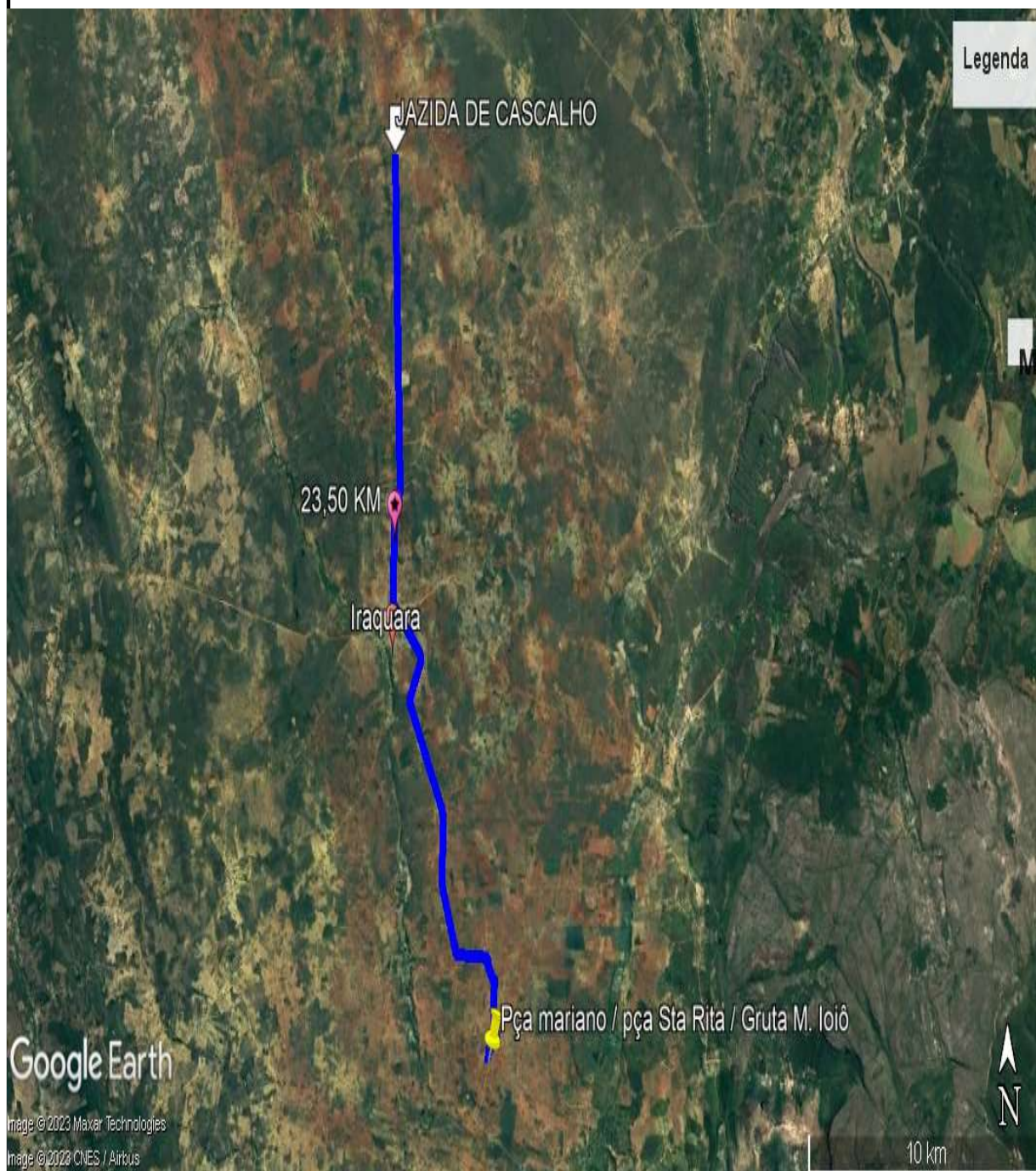
DMT JAZIDA DE CASCALHO ATÉ GRUTA MANOEL IOIÔ**DIST. ESCOLA LAGOA SECA ATÉ JAZIDA DE CASCALHO - 23,50 KM**

OBS: LOCALIZAÇÃO DA JAZIDA SENTIDO SOUTO SOARES LADO DIREITO DA BR 122, PRÓXIMO A DIVISA COM MUNICÍPIO DE SOUTO SOARES (POVOADO DE PAU FERRO)

IRAQUARA/BAHIA, 16 DE FEVEREIRO 2024

Prefeitura Municipal de Iraquara/BA
Responsável Técnico

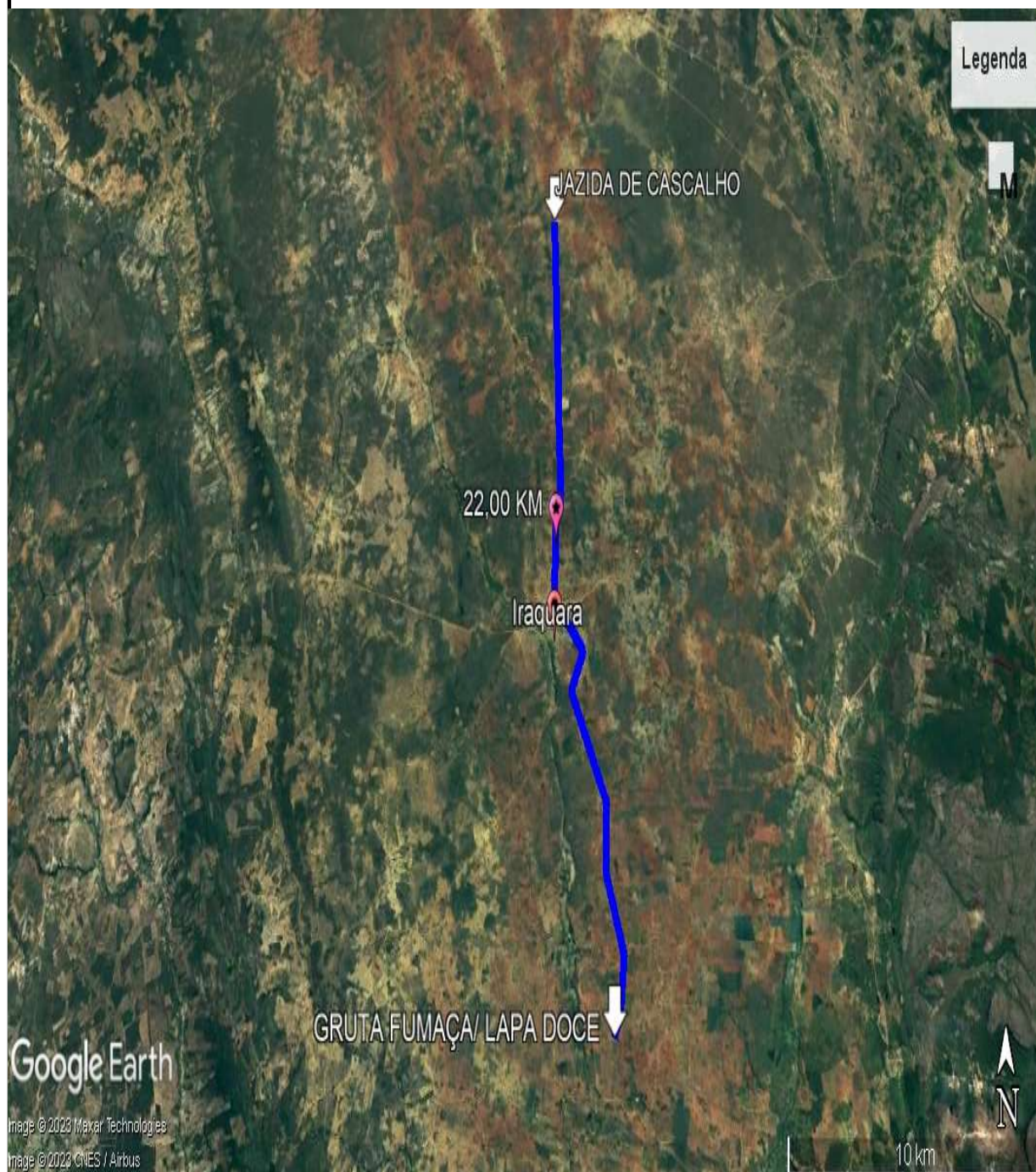

DMT JAZIDA DE CASCALHO ATÉ GRUTA FUMAÇA**DIST. GRUTA DA FUMAÇA ATÉ JAZIDA DE CASCALHO - 22,00 KM**

OBS: LOCALIZAÇÃO DA JAZIDA SENTIDO SOUTO SOARES LADO DIREITO DA BR 122, PRÓXIMO A DIVISA COM MUNICÍPIO DE SOUTO SOARES (POVOADO DE PAU FERRO)

IRAQUARA/BAHIA, 16 DE FEVEREIRO 2024

Prefeitura Municipal de Iraquara/BA
Responsável Técnico

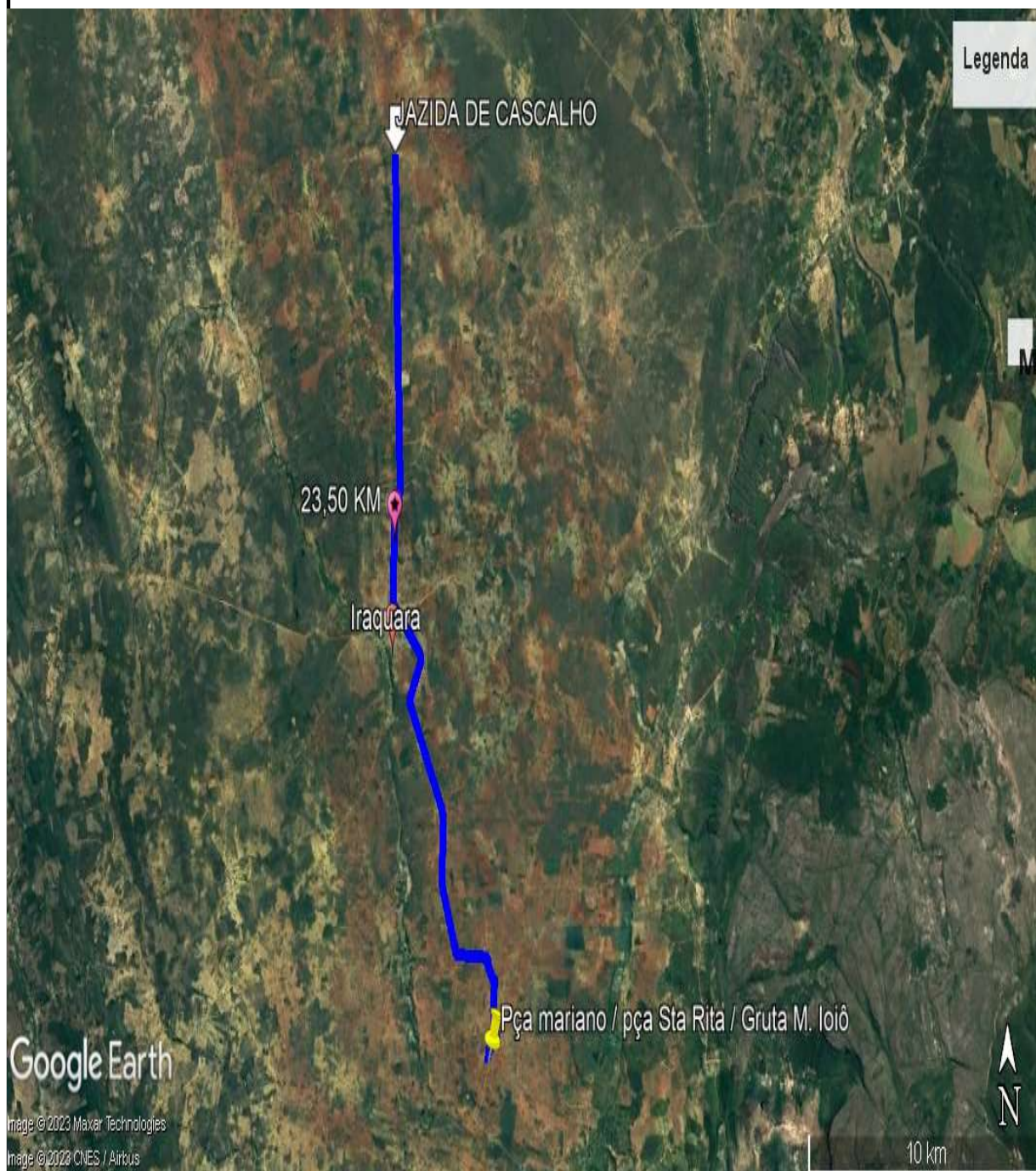

DMT JAZIDA DE CASCALHO ATÉ ESCOLA LAGOA SECA**DIST. LAGOA SECA ATÉ JAZIDA DE CASCALHO - 23,50 KM**

OBS: LOCALIZAÇÃO DA JAZIDA SENTIDO SOUTO SOARES LADO DIREITO DA BA 122, PRÓXIMO A DIVISA COM MUNICÍPIO DE SOUTO SOARES (POVOADO DE PAU FERRO)

IRAQUARA/BAHIA, 16 DE FEVEREIRO 2024

Prefeitura Municipal de Iraquara/BA
Responsável Técnico

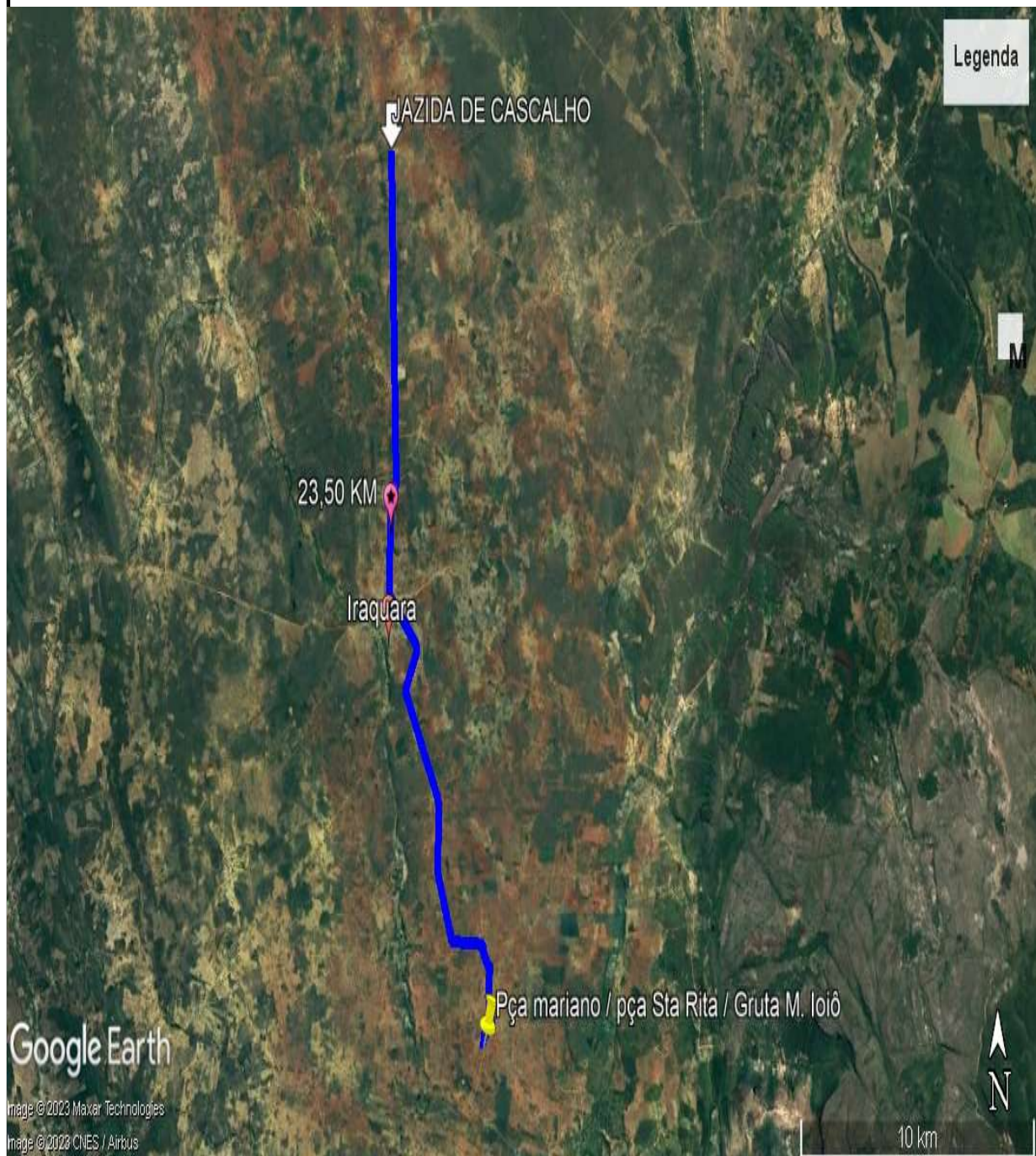

DMT JAZIDA DE CASCALHO ATÉ PÇA MARIANO- POV DE SANTA RITA**DIST. PARNAÍBA ATÉ JAZIDA DE CASCALHO - 23,80 KM**

OBS: LOCALIZAÇÃO DA JAZIDA SENTIDO SOUTO SOARES LADO DIREITO DA BA 122, PRÓXIMO A DIVISA COM MUNICÍPIO DE SOUTO SOARES (POVOADO DE PAU FERRO)

IRAQUARA/BAHIA, 16 DE FEVEREIRO 2024

Prefeitura Municipal de Iraquara/BA
Responsável Técnico



DMT MATERIAL BETUMINOSO

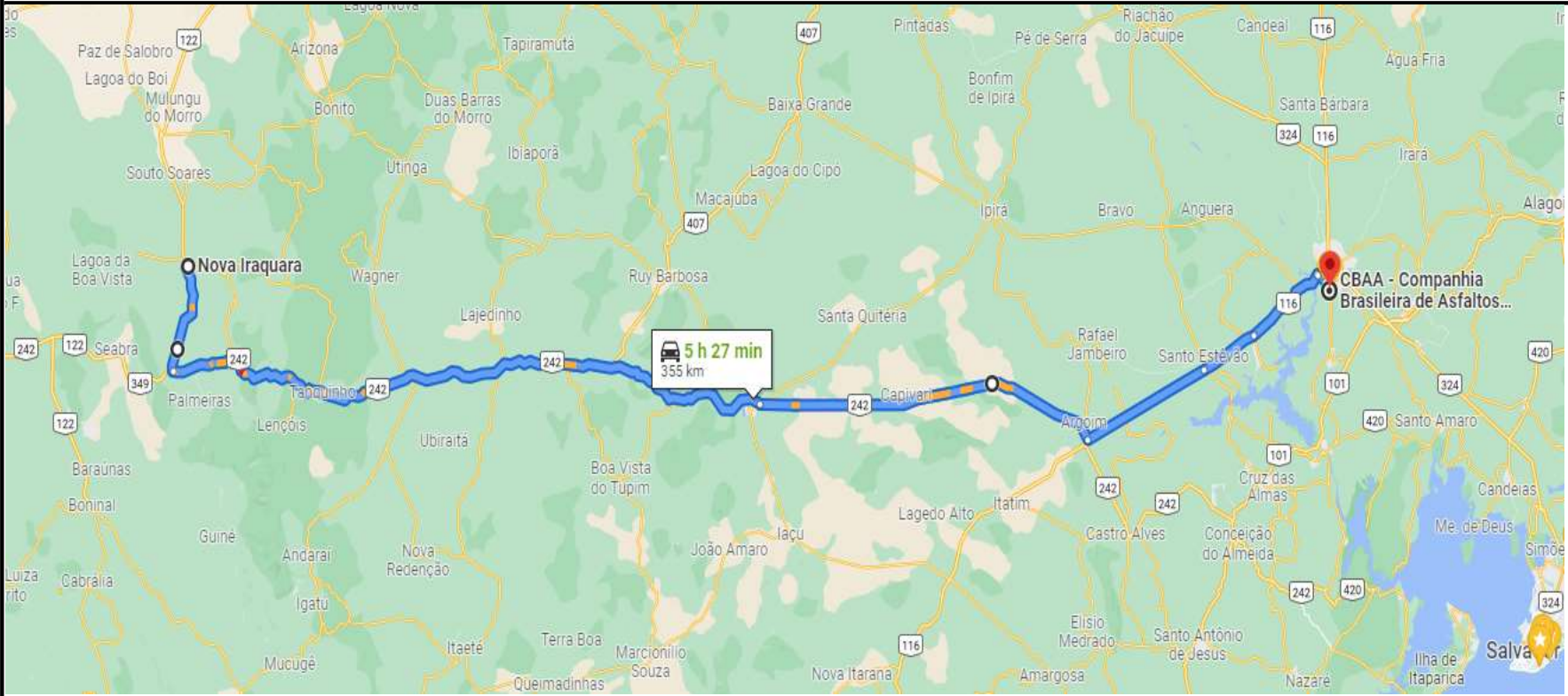

LOCAL	LOCALIZAÇÃO	DISTÂNCIA	FORNECIMENTO
CBAAs ASFALTOS	FEIRA DE SANTANA BA	355 KM	CM 30 E RR2C

IRAQUARA/BAHIA, 16 DE FEVEREIRO 2024

Prefeitura Municipal de Iraquara/BA
Responsável Técnico

Este documento foi assinado digitalmente por GPM BAHIA LTDA às 15:41:10 do dia 03/04/2024
Para verificar as assinaturas clique no link abaixo:
<https://www.iraquara.ba.gov.br/verifica-assinatura/3FD3C42FEFC49FC18ACB3EB0CDB02092>
ou utilize o QR Code ao lado.





PREFEITURA MUNICIPAL DE IRAQUARA/BA

DIAGRAMA LINEAR DE SOLUÇÕES - GLOBAL

TOMADOR : PREFEITURA MUNICIPAL DE IRAQUARA/BA
OBJETO : IMPLANTAÇÃO DE PAVIMENTAÇÃO ASFÁLTICA EM IRAQUARA/BA
BDI : 22,05%
ENCARGOS : 115,15%
DATA BASE : SINAPI - 11/2023 - BAHIA SICRO3 - 10/2023 - BAHIA - ORSE 11/2023

ESTAQUEAMENTO

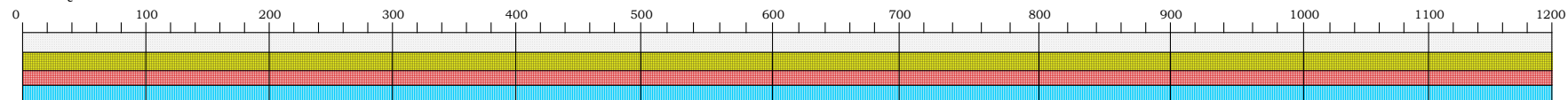

ESTAQUEAMENTO

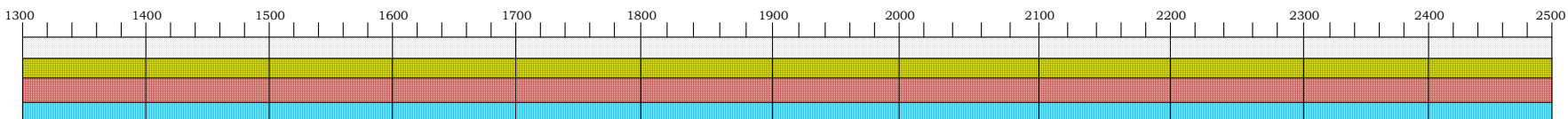



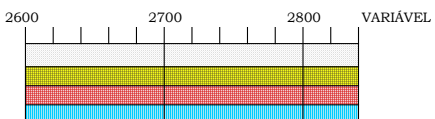

ESTAQUEAMENTO



ESTACA INICIAL 0
ESTACA FINAL VARIÁVEL

LEGENDA:

-  SUBLEITO
-  ESCARIFICAÇÃO, REGULARIZAÇÃO E COMPACTAÇÃO DO SUBLEITO (e=15,0 cm)
-  BASE - SOLO ESTABILIZADO SEM MISTURA (e=15,0 cm)
-  TSD + CAPA SELANTE

IRAQUARA/BAHIA, 16 DE FEVEREIRO 2024

Prefeitura Municipal de Iraquara/BA
Responsável Técnico



DISTÂNCIA DE IRECE A IRAQUARA - 114,00 KM

DIST. DE IRAQUARA A MÉDIA DOS DMTs DOS TRECHOS - 10,02 KM

IRAQUARA/BAHIA, 16 DE FEVEREIRO 2024

Prefeitura Municipal de Iraquara/BA
Responsável Técnico

Este documento foi assinado digitalmente por GPM BAHIA LTDA às 15:41:10 do dia 03/04/2024
Para verificar as assinaturas clique no link abaixo:
<https://www.iraquara.ba.gov.br/verifica-assinatura/3FD3C42FEFC49FC18ACB3EB0CDB02092>
ou utilize o QR Code ao lado.



 PREFEITURA MUNICIPAL DE IRAQUARA/BA		
#REF!	: PREFEITURA	
OBJETO	: IMPLANTAÇÃO DE PAVIMENTAÇÃO ASFÁLTICA NO	
BDI	: 22,05%	
ENCARGO	: 115,15%	
DATA	:BAHIA SICRO OUT/2023 SINAPI NÃO DESONERADO 11/2023	
MOBILIZAÇÃO E DESMOBILIZAÇÃO DE EQUIPAMENTOS		
Cidade de Origem	: IRECÊ (maior centro mais próximo da obra)	
Destino	: NOVA IRAQUARA (Canteiro de obras)	
Dist. Origem à N. IR.	: 114,00 km	
Dist. N.IR. ao CG	: 10,02 Km	
Distância Total	: 124,02 km	
ÍTEM	EQUIPAMENTOS	MÉDIA DE PESO
RELAÇÃO DOS EQUIPAMENTOS PESADOS	1) Trator de esteiras D4	14,35 ton
	2) Pá carregadeira	11,79 ton
	3) Motoniveladora	16,45 ton
	4) Trator de pneus e grade de disco	5,81 ton
	5) Rolo Compactador pê de carneiro	11,68 ton
	6) Escavadeira	21,30 ton
	7) Rolo Compactador chapa	10,84 ton
	Total	92,22 ton
MOMENTO DE TRANSPORTE: 92,22 TON x 124,02 KM=		
11.437,12		TON x KM
OBS: SPREAD/EQUIPAMENTOS DE PEQUENO PORTE, ENTRE OUTROS DE PESO RELATIVAMENTE NÃO QUANTIFICADO PODEM SER TRANSPORTADOS POR CAMINHÕES CARGA SECA OU BASCULANTES.		
IRAQUARA/BAHIA, 16 DE FEVEREIRO 2024		
Prefeitura Municipal de Iraquara/BA Responsável Técnico		



**PREFEITURA MUNICIPAL DE IRAQUARA/BA**

TOMADOR : PREFEITURA MUNICIPAL DE IRAQUARA/BA
OBJETO : IMPLANTAÇÃO DE PAVIMENTAÇÃO ASFÁLTICA EM IRAQUARA/BA
BDI : 22,05%
ENCARGOS : 115,15%
DATA BASE : SINAPI - 11/2023 - BAHIA SICRO3 - 10/2023 - BAHIA - ORSE 11/2023

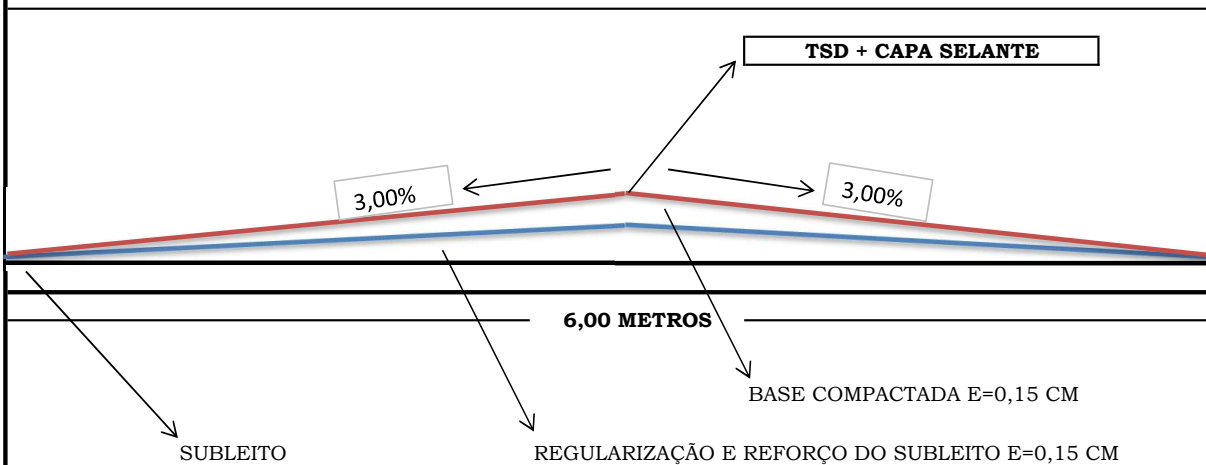
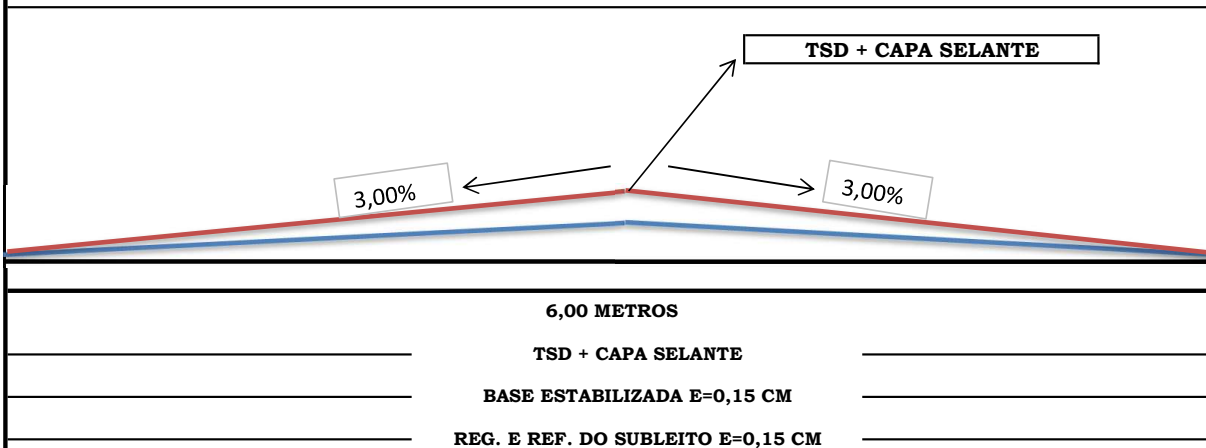
SEÇÃO TRANSVERSAL**CORTE AA'**

IRAQUARA/BAHIA, 16 DE FEVEREIRO 2024

Prefeitura Municipal de Iraquara/BA
Responsável Técnico



**PREFEITURA MUNICIPAL DE IRAQUARA/BA**

TOMADOR : PREFEITURA MUNICIPAL DE IRAQUARA/BA
OBJETO : IMPLANTAÇÃO DE PAVIMENTAÇÃO ASFÁLTICA NO MUNICÍPIO DE IRAQUARA/BA
BDI : 22,05%
ENCARGOS : 115,15%
DATA BASE : SINAPI - 11/2023 - BAHIA SICRO3 - 10/2023 - BAHIA - ORSE 11/2023

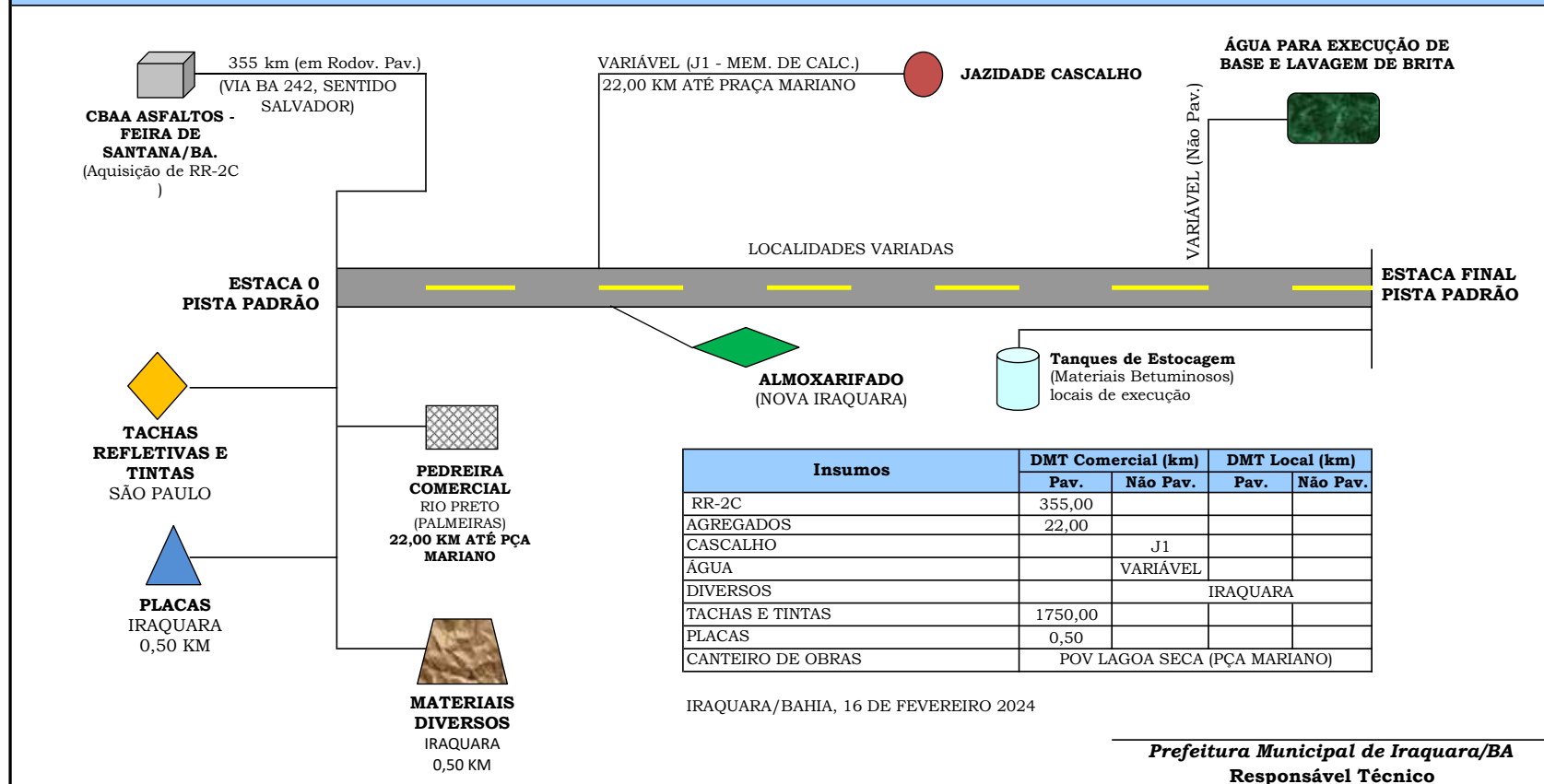
UNIFILAR DE OCORRÊNCIAS

Este documento foi assinado digitalmente por GPM BAHIA LTDA às 15:41:10 do dia 03/04/2024

Para verificar as assinaturas clique no link abaixo:

<https://www.iraquara.ba.gov.br/verifica-assinatura/3FD3C42FEFC49FC18ACB3EB0CDB02092>

ou utilize o QR Code ao lado.

