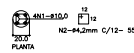


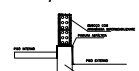
ESTACAS TIPO BROCA
TIPO 2 ESPERAS
QUANTIDADE : 15
PROFUNDIDADE : 3,00m
CAPACIDADE ESTIMADA : 10tf
DIÂMETRO: 20cm



ESTACAS TIPO BROCA
TIPO 4 ESPERAS-(SOB PILARES)
QUANTIDADE : 37
PROFUNDIDADE : 4,50m
CAPACIDADE ESTIMADA : 14tf
DIÂMETRO: 25cm



IMPERMEABILIZAÇÕES:
SEÇÕES DE BALDRAME



RECOMENDAÇÕES:

1. LUBRIFICAR O FURACÃO COM ÓLEO DE MOTOR.
2. LUBRIFICAR O FURACÃO COM ÓLEO DE MOTOR.
3. LUBRIFICAR O FURACÃO COM ÓLEO DE MOTOR.
4. LUBRIFICAR O FURACÃO COM ÓLEO DE MOTOR.
5. LUBRIFICAR O FURACÃO COM ÓLEO DE MOTOR.
6. LUBRIFICAR O FURACÃO COM ÓLEO DE MOTOR.
7. LUBRIFICAR O FURACÃO COM ÓLEO DE MOTOR.
8. LUBRIFICAR O FURACÃO COM ÓLEO DE MOTOR.
9. LUBRIFICAR O FURACÃO COM ÓLEO DE MOTOR.
10. LUBRIFICAR O FURACÃO COM ÓLEO DE MOTOR.

BLOCO 01 ESTACA (R4)

P/ PILARES A-02/03/04/05/06/09/012

P/ PILARES A-03/04/05/06/09/012

P/ PILARES A-03/04/05/06/09/012

P/ PILARES A-03/04/05/06/09/012

P/ PILARES A-03/04/05/06/09/012

P/ PILARES A-03/04/05/06/09/012

P/ PILARES A-03/04/05/06/09/012

P/ PILARES A-03/04/05/06/09/012

P/ PILARES A-03/04/05/06/09/012

P/ PILARES A-03/04/05/06/09/012

P/ PILARES A-03/04/05/06/09/012

P/ PILARES A-03/04/05/06/09/012

P/ PILARES A-03/04/05/06/09/012

P/ PILARES A-03/04/05/06/09/012

P/ PILARES A-03/04/05/06/09/012

P/ PILARES A-03/04/05/06/09/012

P/ PILARES A-03/04/05/06/09/012

P/ PILARES A-03/04/05/06/09/012

P/ PILARES A-03/04/05/06/09/012

P/ PILARES A-03/04/05/06/09/012

P/ PILARES A-03/04/05/06/09/012

P/ PILARES A-03/04/05/06/09/012

P/ PILARES A-03/04/05/06/09/012

P/ PILARES A-03/04/05/06/09/012

P/ PILARES A-03/04/05/06/09/012

P/ PILARES A-03/04/05/06/09/012

P/ PILARES A-03/04/05/06/09/012

P/ PILARES A-03/04/05/06/09/012

P/ PILARES A-03/04/05/06/09/012

P/ PILARES A-03/04/05/06/09/012

P/ PILARES A-03/04/05/06/09/012

P/ PILARES A-03/04/05/06/09/012

P/ PILARES A-03/04/05/06/09/012

P/ PILARES A-03/04/05/06/09/012

P/ PILARES A-03/04/05/06/09/012

P/ PILARES A-03/04/05/06/09/012

P/ PILARES A-03/04/05/06/09/012

P/ PILARES A-03/04/05/06/09/012

P/ PILARES A-03/04/05/06/09/012

P/ PILARES A-03/04/05/06/09/012

P/ PILARES A-03/04/05/06/09/012

P/ PILARES A-03/04/05/06/09/012

P/ PILARES A-03/04/05/06/09/012

P/ PILARES A-03/04/05/06/09/012

P/ PILARES A-03/04/05/06/09/012

P/ PILARES A-03/04/05/06/09/012

P/ PILARES A-03/04/05/06/09/012

P/ PILARES A-03/04/05/06/09/012

P/ PILARES A-03/04/05/06/09/012

P/ PILARES A-03/04/05/06/09/012

P/ PILARES A-03/04/05/06/09/012

P/ PILARES A-03/04/05/06/09/012

P/ PILARES A-03/04/05/06/09/012

P/ PILARES A-03/04/05/06/09/012

P/ PILARES A-03/04/05/06/09/012

P/ PILARES A-03/04/05/06/09/012

P/ PILARES A-03/04/05/06/09/012

P/ PILARES A-03/04/05/06/09/012

P/ PILARES A-03/04/05/06/09/012

P/ PILARES A-03/04/05/06/09/012

P/ PILARES A-03/04/05/06/09/012

P/ PILARES A-03/04/05/06/09/012

P/ PILARES A-03/04/05/06/09/012

P/ PILARES A-03/04/05/06/09/012

P/ PILARES A-03/04/05/06/09/012

P/ PILARES A-03/04/05/06/09/012

P/ PILARES A-03/04/05/06/09/012

P/ PILARES A-03/04/05/06/09/012

P/ PILARES A-03/04/05/06/09/012

P/ PILARES A-03/04/05/06/09/012

P/ PILARES A-03/04/05/06/09/012

P/ PILARES A-03/04/05/06/09/012

P/ PILARES A-03/04/05/06/09/012

P/ PILARES A-03/04/05/06/09/012

P/ PILARES A-03/04/05/06/09/012

P/ PILARES A-03/04/05/06/09/012

P/ PILARES A-03/04/05/06/09/012

P/ PILARES A-03/04/05/06/09/012

P/ PILARES A-03/04/05/06/09/012

P/ PILARES A-03/04/05/06/09/012

P/ PILARES A-03/04/05/06/09/012

P/ PILARES A-03/04/05/06/09/012

P/ PILARES A-03/04/05/06/09/012

P/ PILARES A-03/04/05/06/09/012

P/ PILARES A-03/04/05/06/09/012

P/ PILARES A-03/04/05/06/09/012

P/ PILARES A-03/04/05/06/09/012

P/ PILARES A-03/04/05/06/09/012

P/ PILARES A-03/04/05/06/09/012

P/ PILARES A-03/04/05/06/09/012

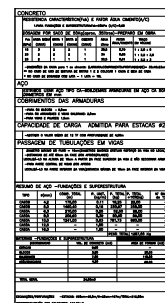
P/ PILARES A-03/04/05/06/09/012

2 VIGAS NÍVEL 000
ESCALA: 1/50

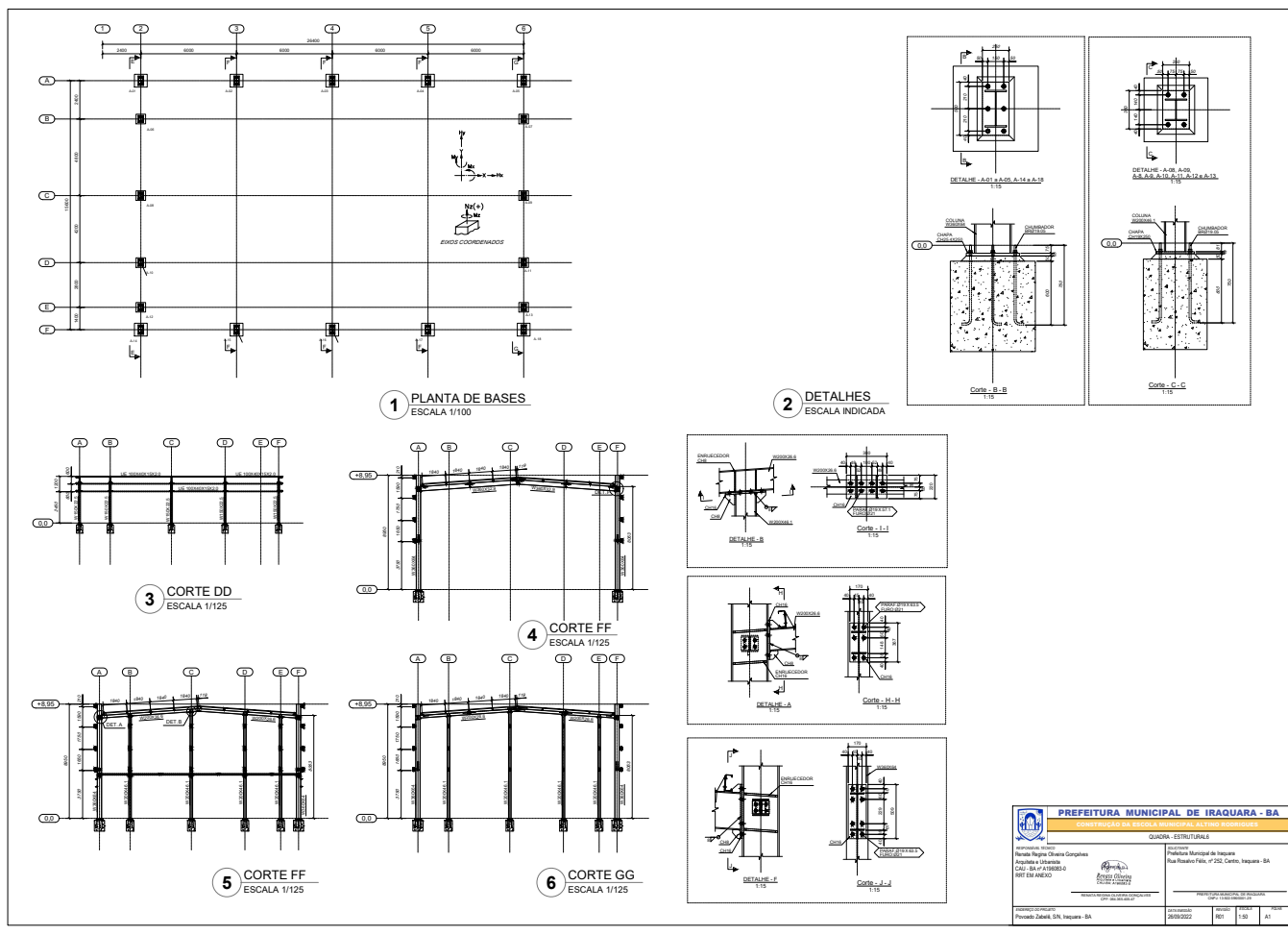
<p>PREFEITURA MUNICIPAL DE IRAQUARA - BA</p> <p>CONTRATO DE OBRAS DE CONSTRUÇÃO DE OBRAS DE INFRAESTRUTURA</p> <p>QUADRA - ESTRUTURAL</p>	
<p>Assinatura: _____</p> <p>Nome: Reginaldo Gonçalves</p> <p>CPF: 04.111.111-11</p> <p>Endereço: Rua Manoel Pires, nº 252, Centro, Iraquara - BA</p>	<p>Assinatura: _____</p> <p>Nome: Reginaldo Gonçalves</p> <p>CPF: 04.111.111-11</p> <p>Endereço: Rua Manoel Pires, nº 252, Centro, Iraquara - BA</p>
<p>Assinatura: _____</p> <p>Nome: Reginaldo Gonçalves</p> <p>CPF: 04.111.111-11</p> <p>Endereço: Rua Manoel Pires, nº 252, Centro, Iraquara - BA</p>	<p>Assinatura: _____</p> <p>Nome: Reginaldo Gonçalves</p> <p>CPF: 04.111.111-11</p> <p>Endereço: Rua Manoel Pires, nº 252, Centro, Iraquara - BA</p>

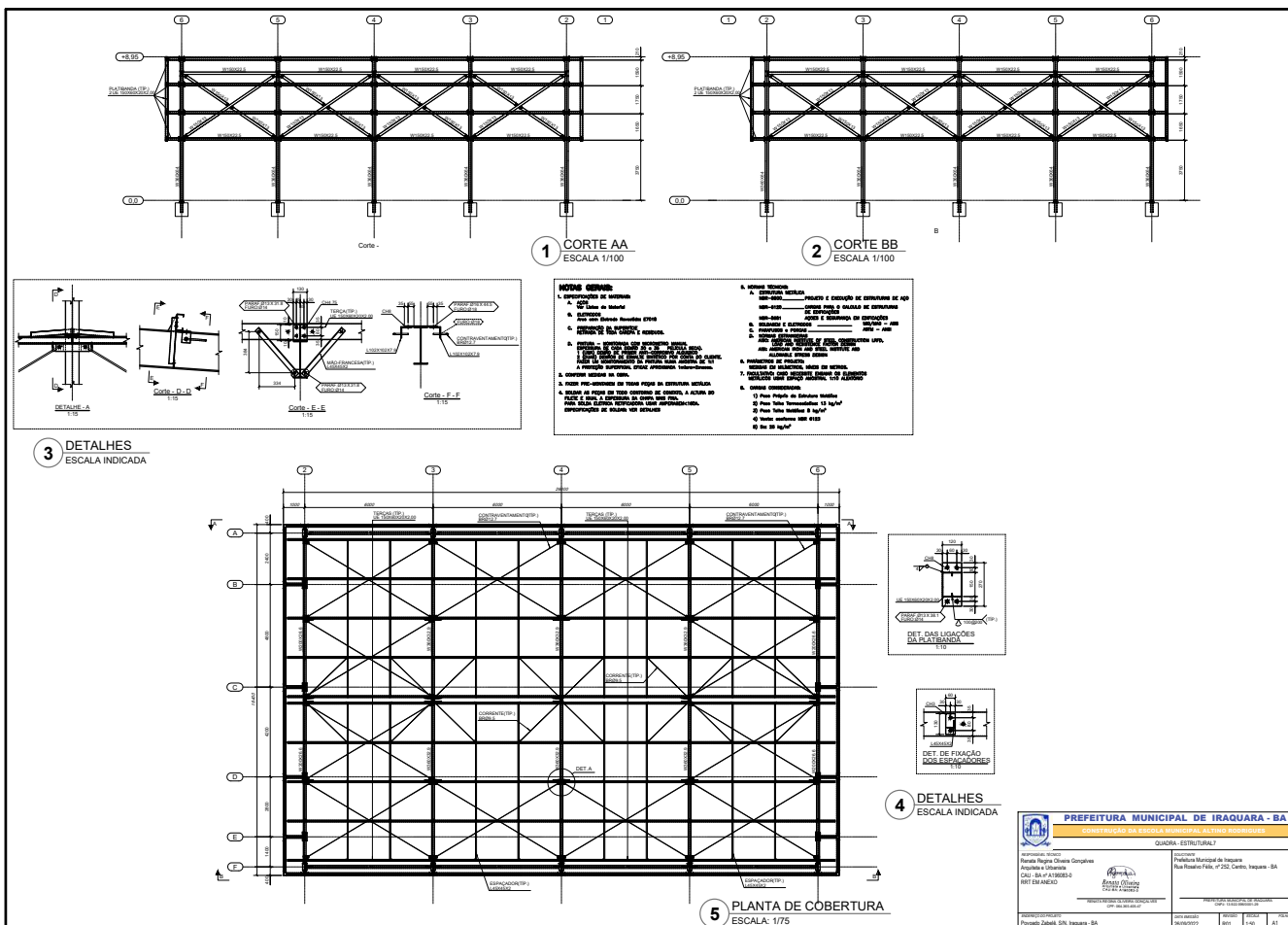


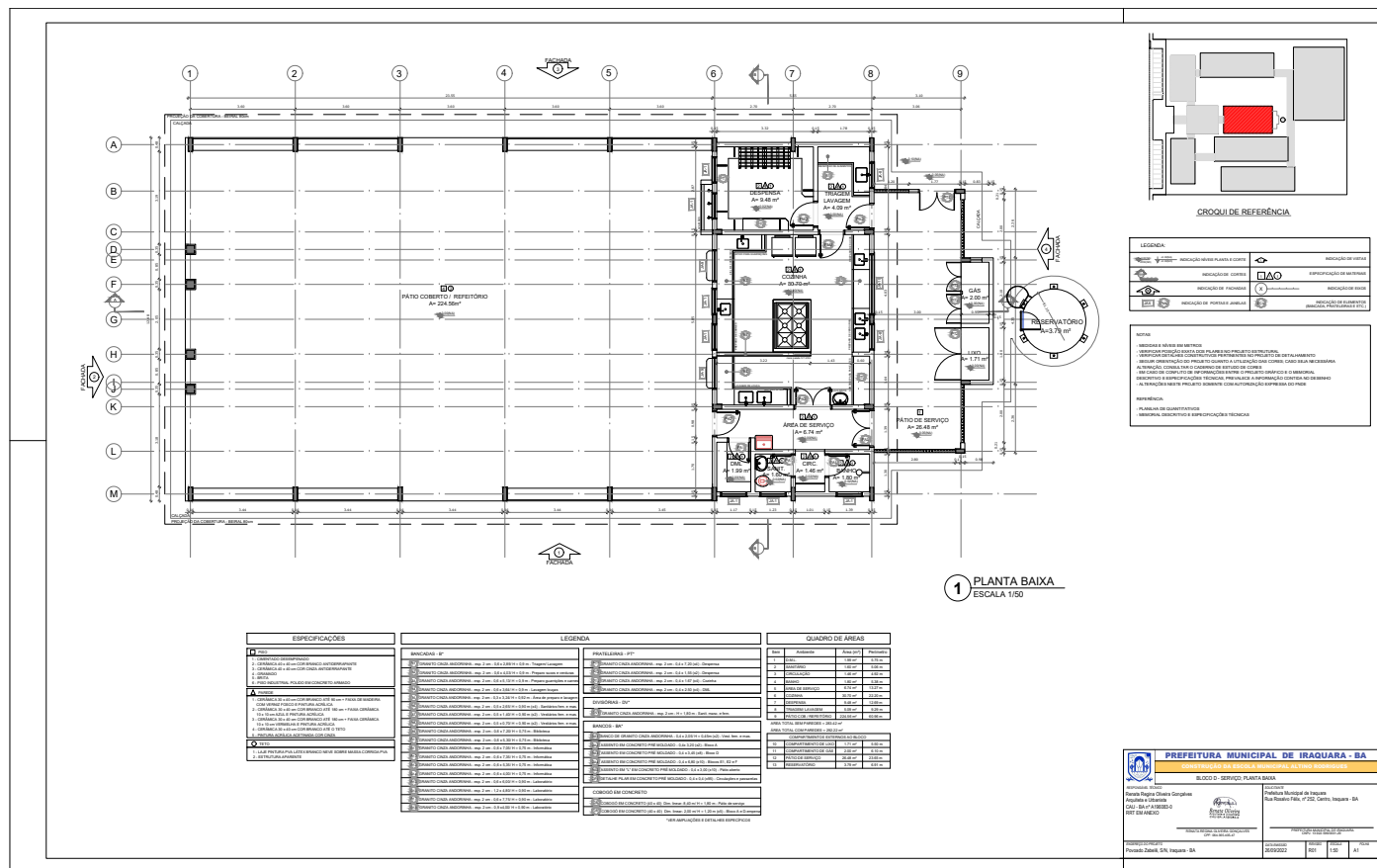
2 FORMAS
ESCALA INDICADA

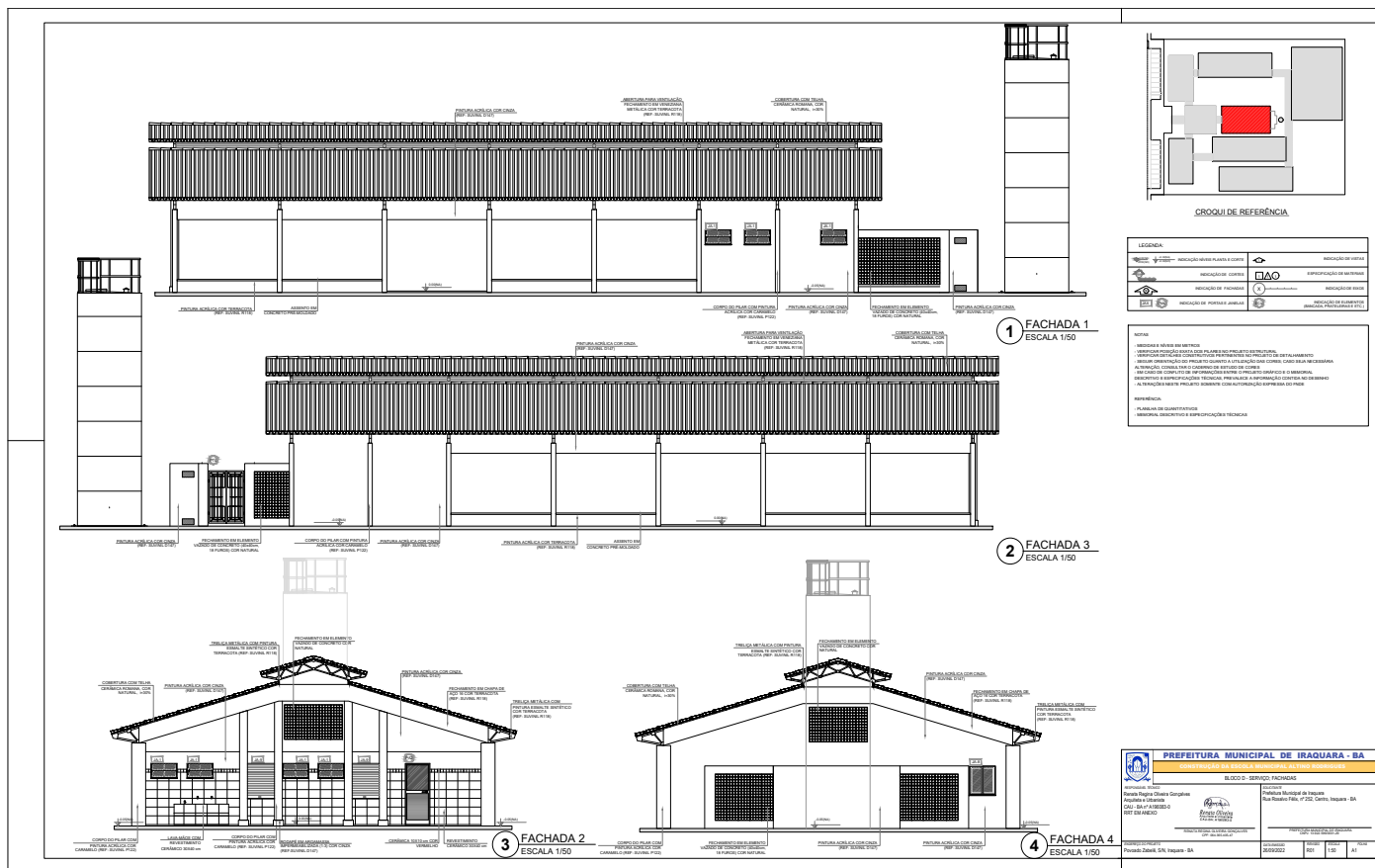


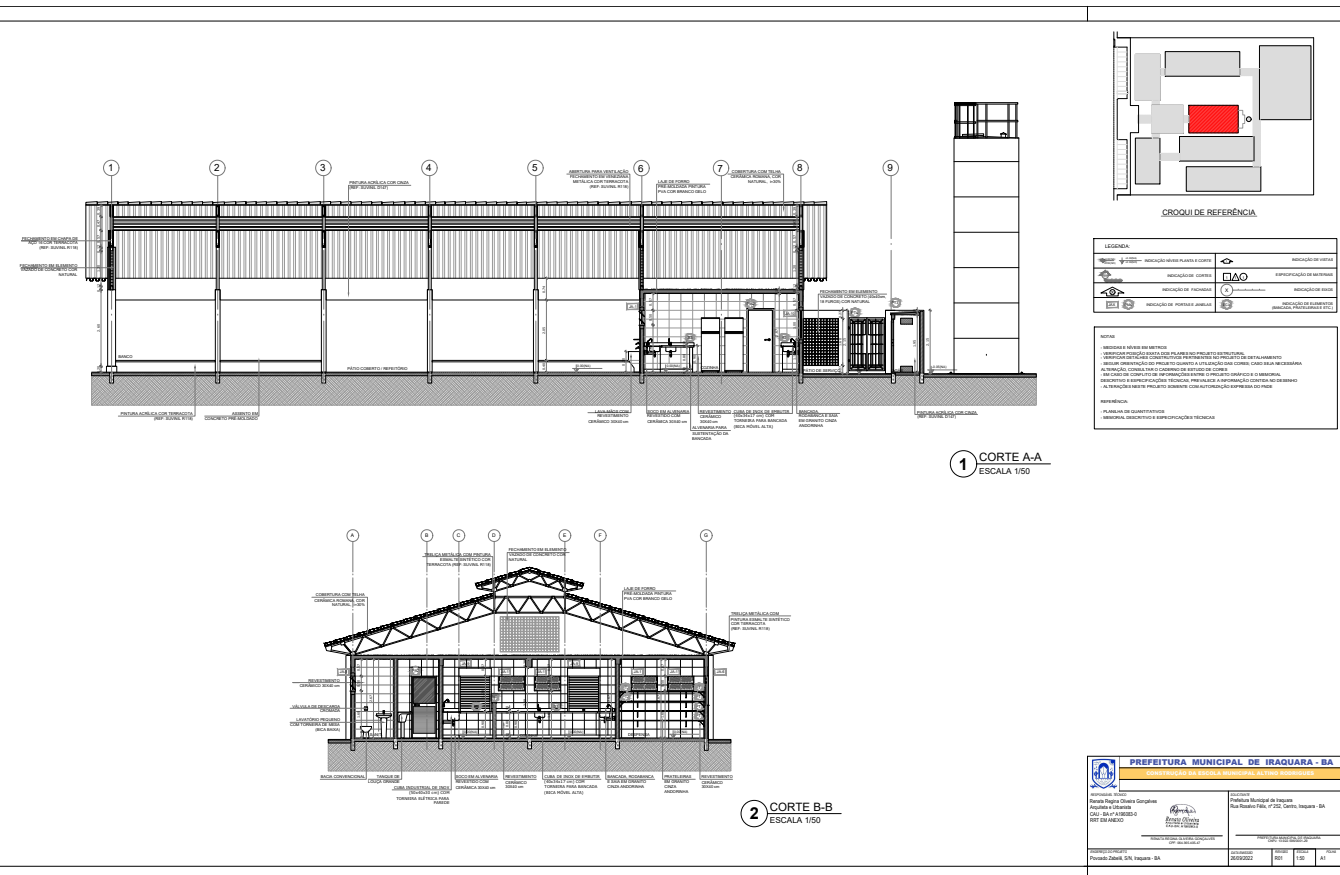
 PREFEITURA MUNICIPAL DE IRACARA - BA CONSTRUÇÃO DA ESCOLA MUNICIPAL ALDO RODRIGUES	
QUADRA - ESTRUTURAL 5	
RESPONSÁVEL TÉCNICO Renata Regina Oliveira Gonçalves Arquiteta e Urbanista CREA - BA nº 40858/5 RRT EM ANEXO	PROJETISTA Prefeitura Municipal de Iracara Rua Riozinho Fát, nº 232, Centro, Iracara - BA
	
ASSINTELA MUNICIPAL DE LICITAÇÃO Nº 001/2016-000000000000 DATA DE EMISSÃO: 26/09/2022	
ANEXO/PROPOSTA Povoado Zibadi, S/N, Iracara - BA	DATA DE EMISSÃO: 26/09/2022 VALOR: R\$ 1.500,00 VALOR: R\$ 1.500,00

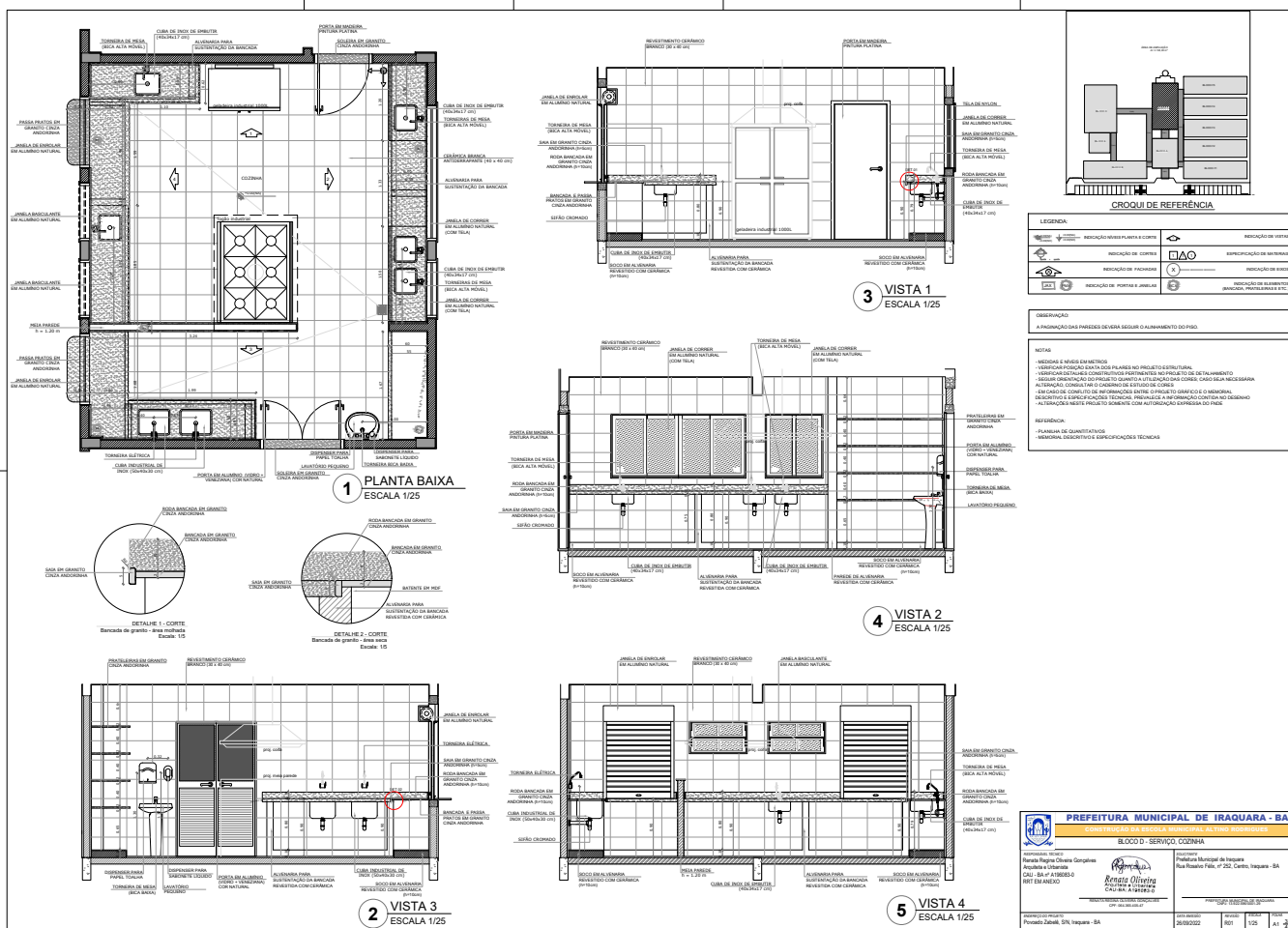




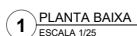








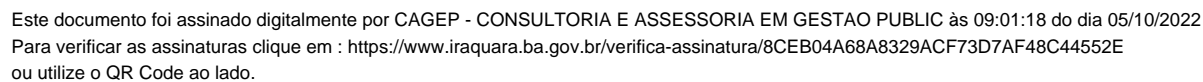
TRIAGEM / LAVAGEM

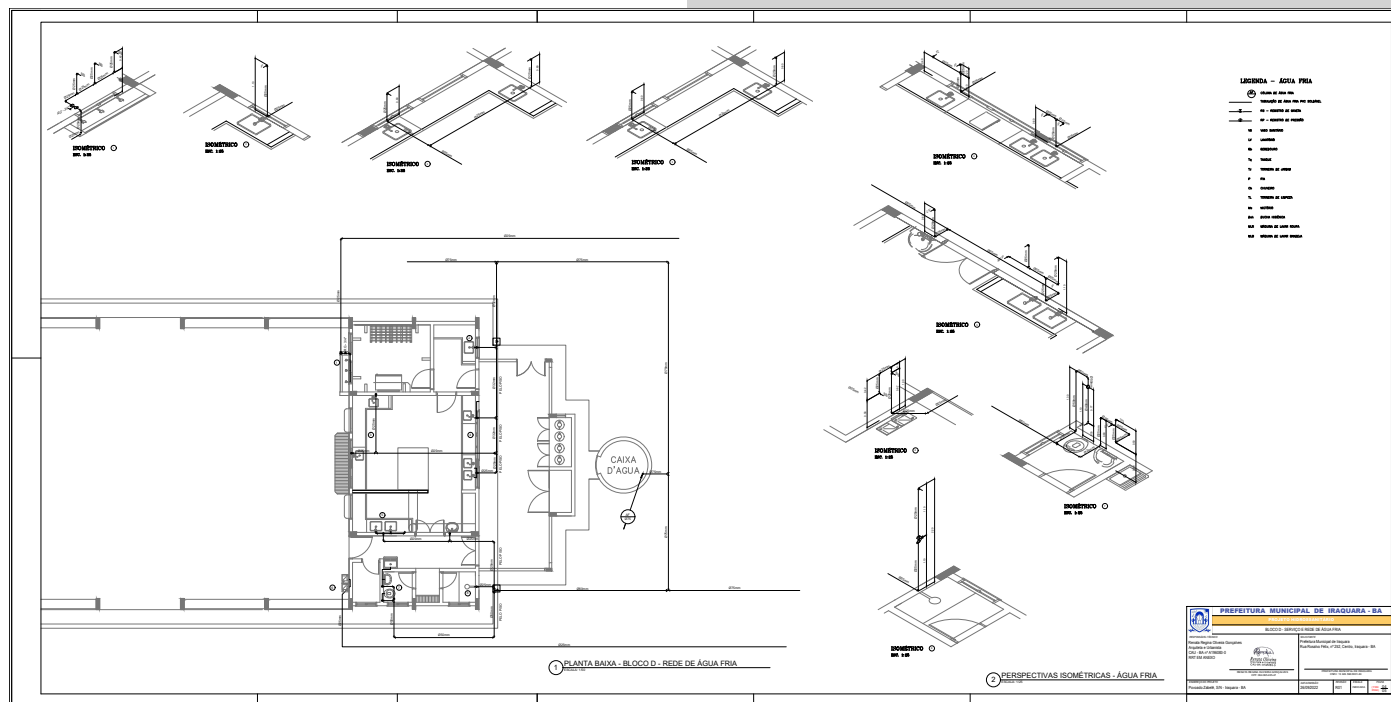


REFERÊNCIA:

- PLANILHA DE QUANTITATIVOS
- MEMORIAL DESCRITIVO E ESPECIFICAÇÕES TÉCNICAS







Este documento foi assinado digitalmente por CAGEP - CONSULTORIA E ASSESSORIA EM GESTAO PUBLIC às 09:01:18 do dia 05/10/2022

Para verificar as assinaturas clique em : <https://www.iraquara.ba.gov.br/verifica-assinatura/8CEB04A68A8329ACF73D7AF48C44552E>

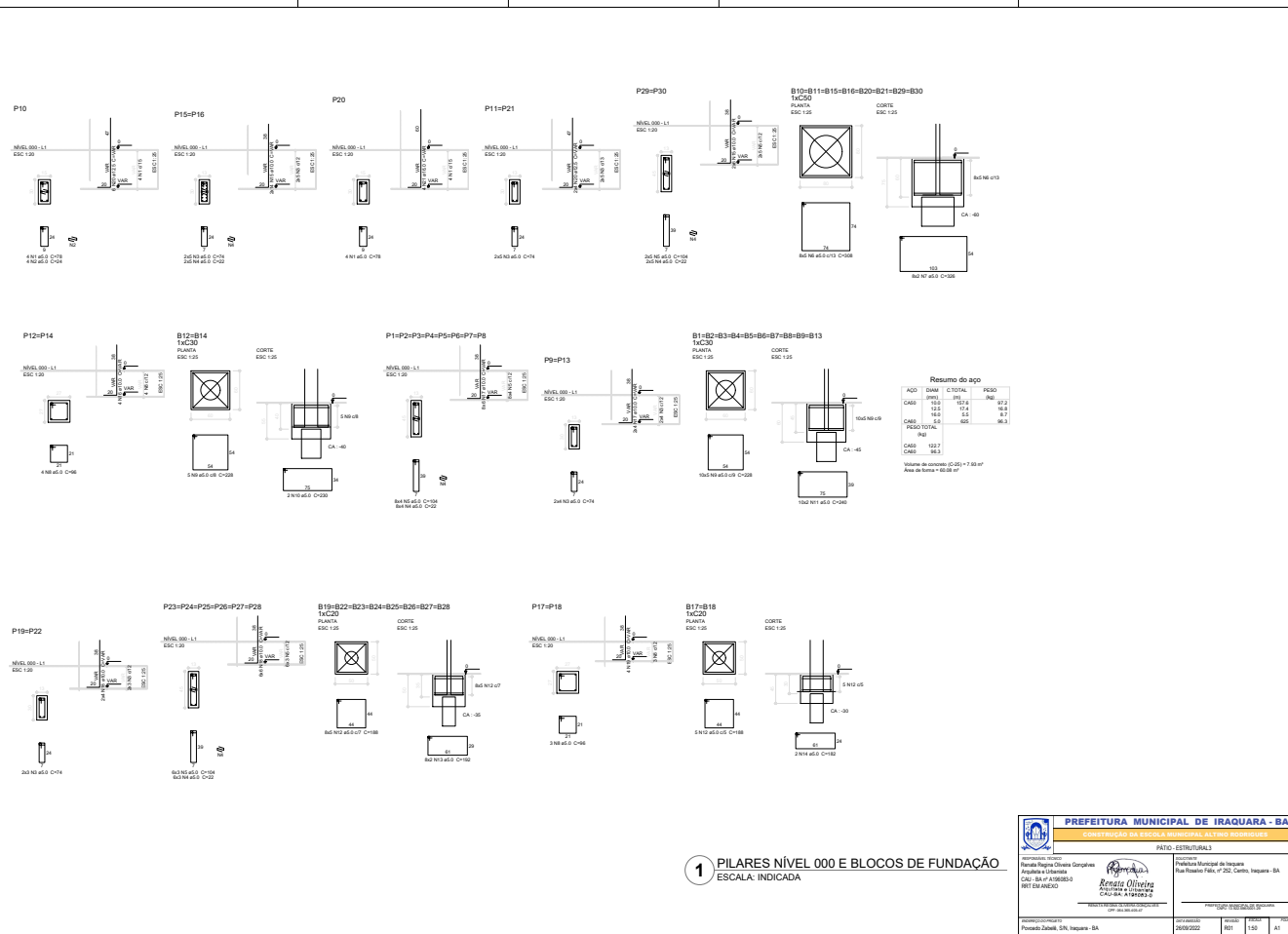
ou utilize o QR Code ao lado.



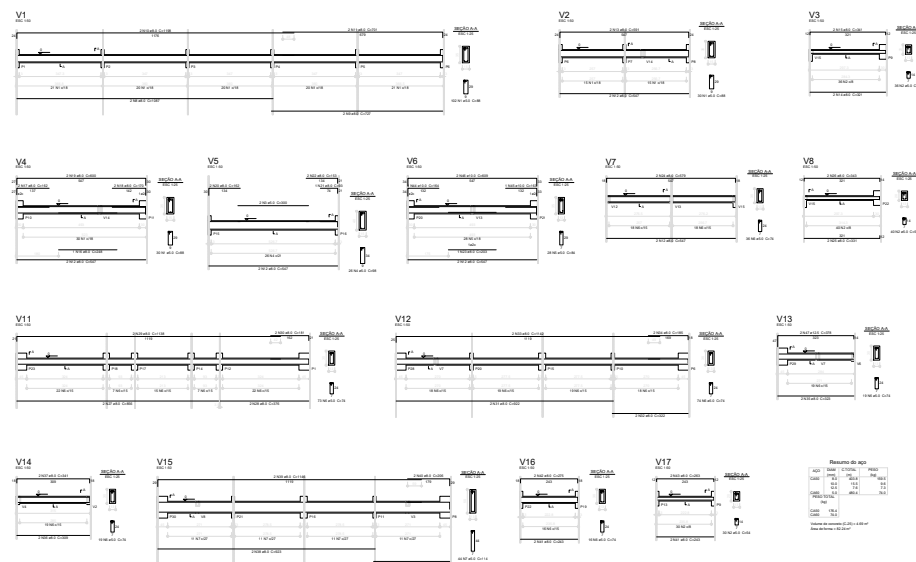


Figure 1 is a detailed schematic diagram of a building layout, showing various rooms and corridors. The layout is color-coded: red for rooms, blue for corridors, and green for other areas. The diagram includes a legend on the right side, which defines the color coding: Red for Rooms, Blue for Corridors, and Green for Other Areas. The layout shows a large central hall (P1) and several smaller rooms (P2-P30). Rooms are labeled with their names and dimensions. Corridors are labeled with their names and dimensions. The layout is a complex arrangement of rooms and corridors, with a central hall (P1) and several smaller rooms (P2-P30) connected by corridors. The legend on the right side of the diagram explains the color coding: Red for Rooms, Blue for Corridors, and Green for Other Areas.

 PREFEITURA MUNICIPAL DE IRAQUARA - BA CONSTRUÇÃO DA ESCOLA MUNICIPAL ALTON RODRIGUES	
PAT. - ESTRUTURAL 2	
RESPONSÁVEL TÉCNICO Renata Regina Oliveira Gonçalves Arquiteta e Urbanista CREA: BA-145858/3 RPT EM ANEXO	ENDEREÇO Prefeitura Municipal de Iraquara Rua Rosário Felix, nº 252, Centro, Iraquara - BA
<div style="text-align: center;">  Renata Regina Oliveira Gonçalves Arquiteta e Urbanista CREA: BA-145858/3 </div>	
ENDEREÇO PARA ENTREGA DE PROPOSTAS CEP: 46.300-000	
ANEXO 02 - PROPOSTA 2 Zedeildo Zabeidi, S/N, Iraquara - BA	DATA DE ABERTURA 26/09/2022
	REVISÃO R01 150 A 750



PREFEITURA MUNICIPAL DE IRAQUARA - BA	
CONTRATAÇÃO NA ESCALA MUNICIPAL, ALTA E MÉDIA TENDÊNCIA	
PÚBLICO: ESTRUTURAL3	
Responsável Técnico: Renata Regina Oliveira Gonçalves Engenheira Civil CREA: BA 01/0000000-0 RGT: 0000000-0	Responsável Fiscal: Prefeitura Municipal de Iraquara Rua Roberto Faria, nº 22, Centro, Iraquara - BA
Endereço: Zélio, 000, Iraquara - BA. 25000000	25000000 100 AT



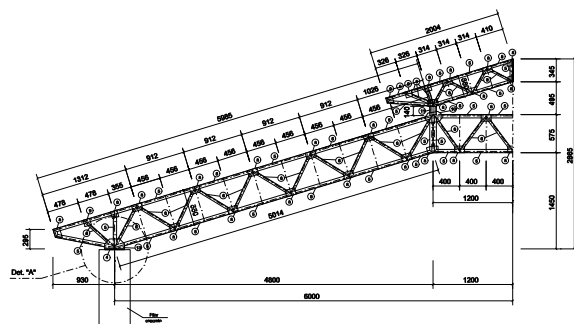
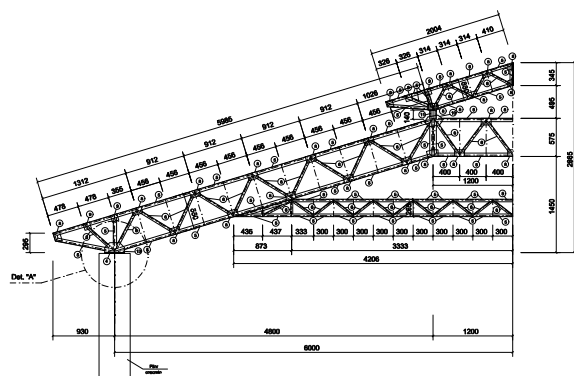
1 VIGAS NÍVEL 000
ESCALA: INDICADA

PREFEITURA MUNICIPAL DE IRAQUARA - BA	
PROJETO DE OBRAS	
Nome do Projeto: ... Endereço: ... Data: ...	Nome do Projeto: ... Endereço: ... Data: ...
Nome do Projeto: ... Endereço: ... Data: ...	Nome do Projeto: ... Endereço: ... Data: ...

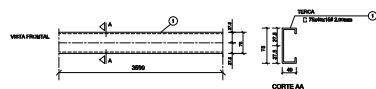


1 VIGAS NÍVEL 280
ESCALA: INDICADA

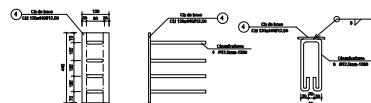
	PREFEITURA MUNICIPAL DE IRAQUARA - BA
	CONSTRUÇÃO DA ESCOLA MUNICIPAL ALTHOIR RODRIGUES
PÁTIO - ESTRUTURAL	
RESPONSÁVEL TÉCNICO Renata Regina Oliveira Gonçalves Arquiteta e Urbanista CAU-BR A/00859-0 RBT em ANEXO	PROFESSOR Prefeitura Municipal de Iraquera Rua Rioverde Fátia, nº 252, Centro, Iraquera - BA
 Renata Regina Oliveira Gonçalves ARQUITETA E URBANISTA CAU-BR A/00859-0 ASSINATURA DO RESPONSÁVEL TÉCNICO (CPF: 000.000.000-00)	PREFEITURA MUNICIPAL DE IRAQUARA RUA RIOVERDE FATIA, Nº 252, CENTRO, IRARAQUARA - BA
APROVADO EM REUNIÃO Poderado Zabelei, SN, Iraquera - BA	DATA ASSINATURA 26/09/2022
	REVISÃO Nº 01 / 5.0 / AT

1 MEIA TR1 (x4)
ESCALA 1/252 MEIA TR2 (x12)
ESCALA 1/25

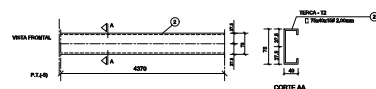
PREFEITURA MUNICIPAL DE IRAQUARA - BA CONSTRUÇÃO DA ESCOLA MUNICIPAL ALTINO RODRIGUES	
PRÉDIO - ESTRUTURAL	
Autorização: 101010 Responsável Técnico: Engenheiro Civil CREA: BA 01/00000-0 RGT EM ANEXO	Assinatura: [Assinatura] Engenheiro Civil RGT EM ANEXO
Assinatura: [Assinatura] Prefeito Municipal de Iraquara Rua Roberto Faria, nº 252, Centro, Iraquara - BA	
Data: 05/10/2022 Local: Iraquara, BA	Data: 05/10/2022 Local: Iraquara, BA



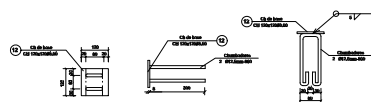
1 DETALHE TERÇA T1 (x176)
SEM ESCALA



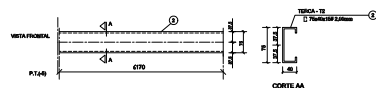
2 CHAPA DE BASE (x14)
SEM ESCALA



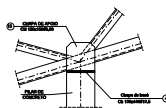
3 DETALHE TERÇA T2 (x44)
SEM ESCALA



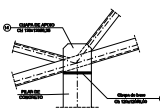
4 CHAPA DE BASE (x6)
SEM ESCALA



5 DETALHE TERÇA T3 (x44)
SEM ESCALA



6 DETALHE A
SEM ESCALA



7 DETALHE B
SEM ESCALA

LISTA DE MATERIAIS

Item	Quantidade	Unidade	Valor Unitário	Valor Total
1. Terça T1	176	m	1,20	211,20
2. Terça T2	44	m	1,20	52,80
3. Terça T3	44	m	1,20	52,80
4. Chapa de Base	14	m²	1,20	16,80
5. Chapa de Base	6	m²	1,20	7,20
6. Bala	1	unidade	1,20	1,20
7. Bala	1	unidade	1,20	1,20
8. Bala	1	unidade	1,20	1,20
9. Bala	1	unidade	1,20	1,20
10. Bala	1	unidade	1,20	1,20
11. Bala	1	unidade	1,20	1,20
12. Bala	1	unidade	1,20	1,20
13. Bala	1	unidade	1,20	1,20
14. Bala	1	unidade	1,20	1,20
15. Bala	1	unidade	1,20	1,20
16. Bala	1	unidade	1,20	1,20
17. Bala	1	unidade	1,20	1,20
18. Bala	1	unidade	1,20	1,20
19. Bala	1	unidade	1,20	1,20
20. Bala	1	unidade	1,20	1,20

PREFEITURA MUNICIPAL DE IRAQUARA - BA
CONSTRUÇÃO DA ESCOLA MUNICIPAL ALTINO RODRIGUES

PATIO - ESTRUTURAS

RESPONSÁVEL TÉCNICO
Renata Regina Oliveira Gonçalves
Arquiteta e Urbanista
CAU - BA nº A196083-0
RRT EM ANEXO

REDACTA REGINA OLIVEIRA GONÇALVES
CPF: 046.363.405-47

ADJUTANTE
Prefeitura Municipal de Iraquara
Rua Rosário Faria, nº 252, Centro, Iraquara - BA

PREFEITURA MUNICIPAL DE IRAQUARA
CNPJ: 13.822.580/0001-03

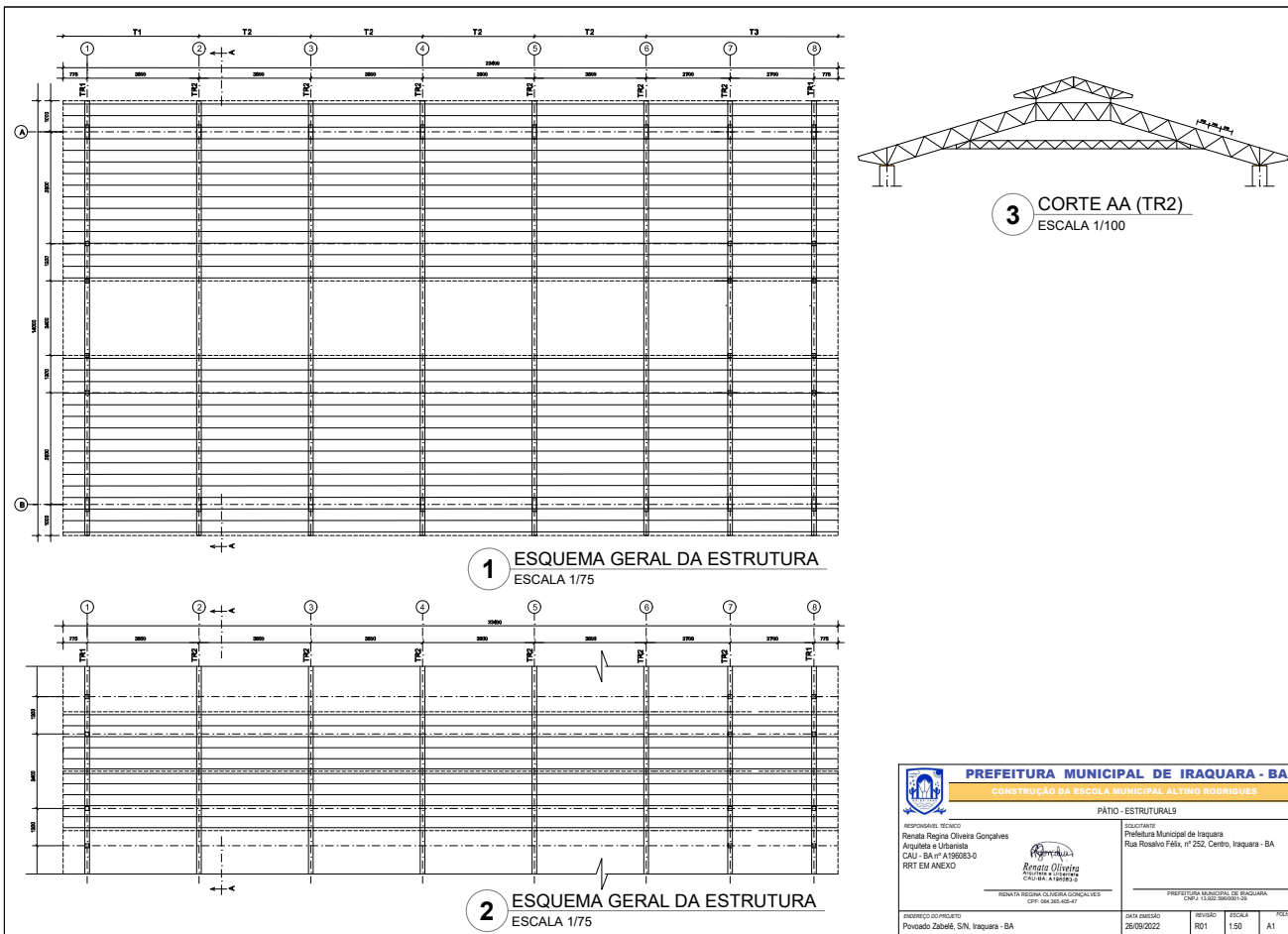
ENDEREÇO DO PROJETO
Povoado Zabele, S/N, Iraquara - BA

DATA EMISSÃO
26/09/2022

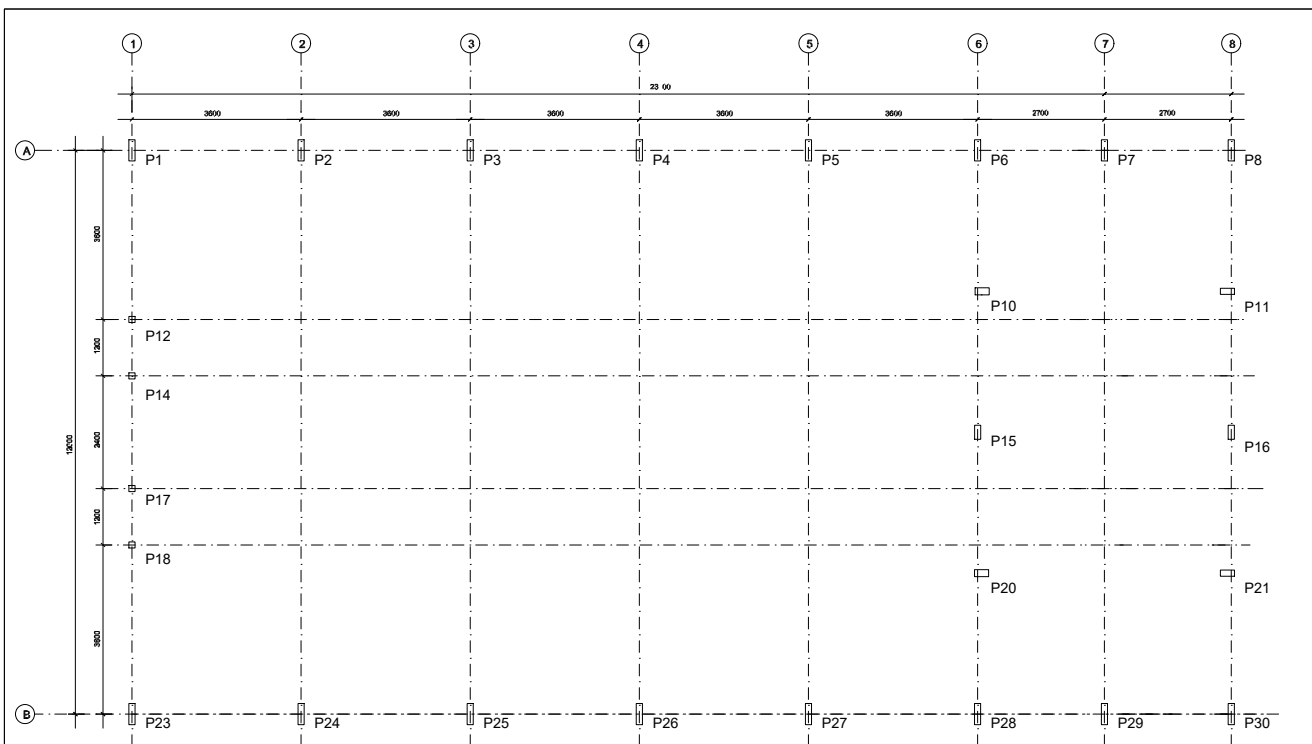
REVISÃO
R01

ESCALA
1:50

FOLHA
A1



<p>PREFEITURA MUNICIPAL DE IRAQUARA - BA</p> <p>CONSTRUÇÃO DA ESCOLA MUNICIPAL ALTINO RODRIGUES</p>			
<p>PATIO - ESTRUTURAIS</p>			
<p>RESPONSÁVEL TÉCNICO</p> <p>Renata Regina Oliveira Gonçalves</p> <p>Arquiteta e Urbanista</p> <p>CAU - BA nº A196083-0</p> <p>RRT EM ANEXO</p>	<p>EDIFICANTE</p> <p>Prefeitura Municipal de Iraquara</p> <p>Rua Rosário Félix, nº 252, Centro, Iraquara - BA</p>	<p>PREFEITURA MUNICIPAL DE IRAQUARA</p> <p>CNPJ: 13.822.980/0001-09</p>	
<p>APROVEITO DO PROJETO</p> <p>Povoado Zibehê, SN, Iraquara - BA</p>	<p>DATA APROVAÇÃO</p> <p>26/09/2022</p>	<p>REVISÃO</p> <p>RD1</p>	<p>ESCALA</p> <p>1:50</p>
		<p>FOLHA</p> <p>A1</p>	



1 PLANTA DE LOCAÇÃO
ESCALA 1/50

 PREFEITURA MUNICIPAL DE IRAQUARA - BA CONSTRUÇÃO DA ESCOLA MUNICIPAL ALTINO RODRIGUES	
PÁTIO - ESTRUTURAL 10	
RESPONSÁVEL TÉCNICO Renata Regina Oliveira Gonçalves Arquiteta e Urbanista CAU - BA nº A196083-0 RRT EM ANEXO	ILUSTRANTE Prefeitura Municipal de Iraquara Rua Rosário Faria, nº 252, Centro, Iraquara - BA
RENATA REGINA OLIVEIRA GONÇALVES CPF: 084.382.405-47	PREFEITURA MUNICIPAL DE IRAQUARA CNPJ: 13.822.980/0001-09
ANDRÉ DE CARVALHO Povoador Zibeli, SN, Iraquara - BA	DATA DE ELABORAÇÃO: 26/09/2022 REVISÃO: R01 ESCALA: 1:50 FOLHA: A1