

PLANTA DE LOCALIZAÇÃO - ESCALA 1:1500



PREFEITURA MUNICIPAL DE IRAQUARA - BA

REFORMA E AMPLIAÇÃO DA ESCOLA MUNICIPAL ROBERTO FIGUEIRA SANTOS

PLANTA DE LOCALIZAÇÃO - AMPLIAÇÃO DE SALAS DE AULA E CANTINA

RESPONSÁVEL TÉCNICO

Renata Regina Oliveira Gonçalves
Arquiteta e Urbanista
CAU - BA nº A1960830
RRT EM ANEXO

RENATA REGINA OLIVEIRA
GONCALVES:06436540547
36540547

Assinado de forma digital por RENATA REGINA OLIVEIRA
GONCALVES:06436540547
Dados: 2022.03.23 10:19:06 -03'00'

RENATA REGINA OLIVEIRA GONÇALVES
CPF: 064.365.405-47

SOLICITANTE

Prefeitura Municipal de Iraquara
Rua Rosalvo Félix, nº 252, Centro, Iraquara - BA

PREFEITURA MUNICIPAL DE IRAQUARA
CNPJ: 13.922.596/0001-29

ENDEREÇO DO PROJETO

Rua Do Prédio Escolar,S/N - Iraporanga, Iraquara - BA

DATA

18/02/2022

REVISÃO

R01

FOLHA

A4 01
16

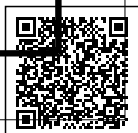



PLANTA DE LOCALIZAÇÃO - ESCALA 1:1500



PREFEITURA MUNICIPAL DE IRAQUARA - BA

REFORMA E AMPLIAÇÃO DA ESCOLA MUNICIPAL ROBERTO FIGUEIRA SANTOS

PLANTA DE LOCALIZAÇÃO - COBERTURA QUADRA 18X30

RESPONSÁVEL TÉCNICO

Renata Regina Oliveira Gonçalves
Arquiteta e Urbanista
CAU - BA nº A1960830
RRT EM ANEXO

RENATA REGINA OLIVEIRA
GONCALVES:064 36540547

RENATA REGINA OLIVEIRA GONÇALVES
CPF: 064.365.405-47

Assinado de forma digital por RENATA REGINA OLIVEIRA GONCALVES:06436540547
Dados: 2022.03.23 10:36:33 -03'00'

SOLICITANTE

Prefeitura Municipal de Iraquara
Rua Rosalvo Félix, nº 252, Centro, Iraquara - BA

PREFEITURA MUNICIPAL DE IRAQUARA
CNPJ: 13.922.596/0001-29

ENDEREÇO DO PROJETO

Rua Do Prédio Escolar,S/N - Iraporanga, Iraquara - BA

DATA

24/09/2021

REVISÃO

R01

FOLHA

A4 01/03





PLANTA DE LOCALIZAÇÃO - ESCALA 1:1500



PREFEITURA MUNICIPAL DE IRAQUARA - BA

REFORMA E AMPLIAÇÃO DA ESCOLA MUNICIPAL ROBERTO FIGUEIRA SANTOS

PLANTA DE LOCALIZAÇÃO - CAMPO SOCIETY 25X45

RESPONSÁVEL TÉCNICO

Renata Regina Oliveira Gonçalves
Arquiteta e Urbanista
CAU - BA nº A1960830
RRT EM ANEXO

RENATA REGINA OLIVEIRA GONCALVES:06 436540547

RENATA REGINA OLIVEIRA GONÇALVES
CPF: 064.365.405-47

Assinado de forma digital por RENATA REGINA OLIVEIRA GONCALVES:06436540547
Dados: 2022.03.23 10:36:07 -03'00'

SOLICITANTE

Prefeitura Municipal de Iraquara
Rua Rosalvo Félix, nº 252, Centro, Iraquara - BA

PREFEITURA MUNICIPAL DE IRAQUARA
CNPJ: 13.922.596/0001-29

ENDEREÇO DO PROJETO

Rua Do Prédio Escolar,S/N - Iraporanga, Iraquara - BA

DATA

24/09/2021

REVISÃO

R01

FOLHA

A4 01/04



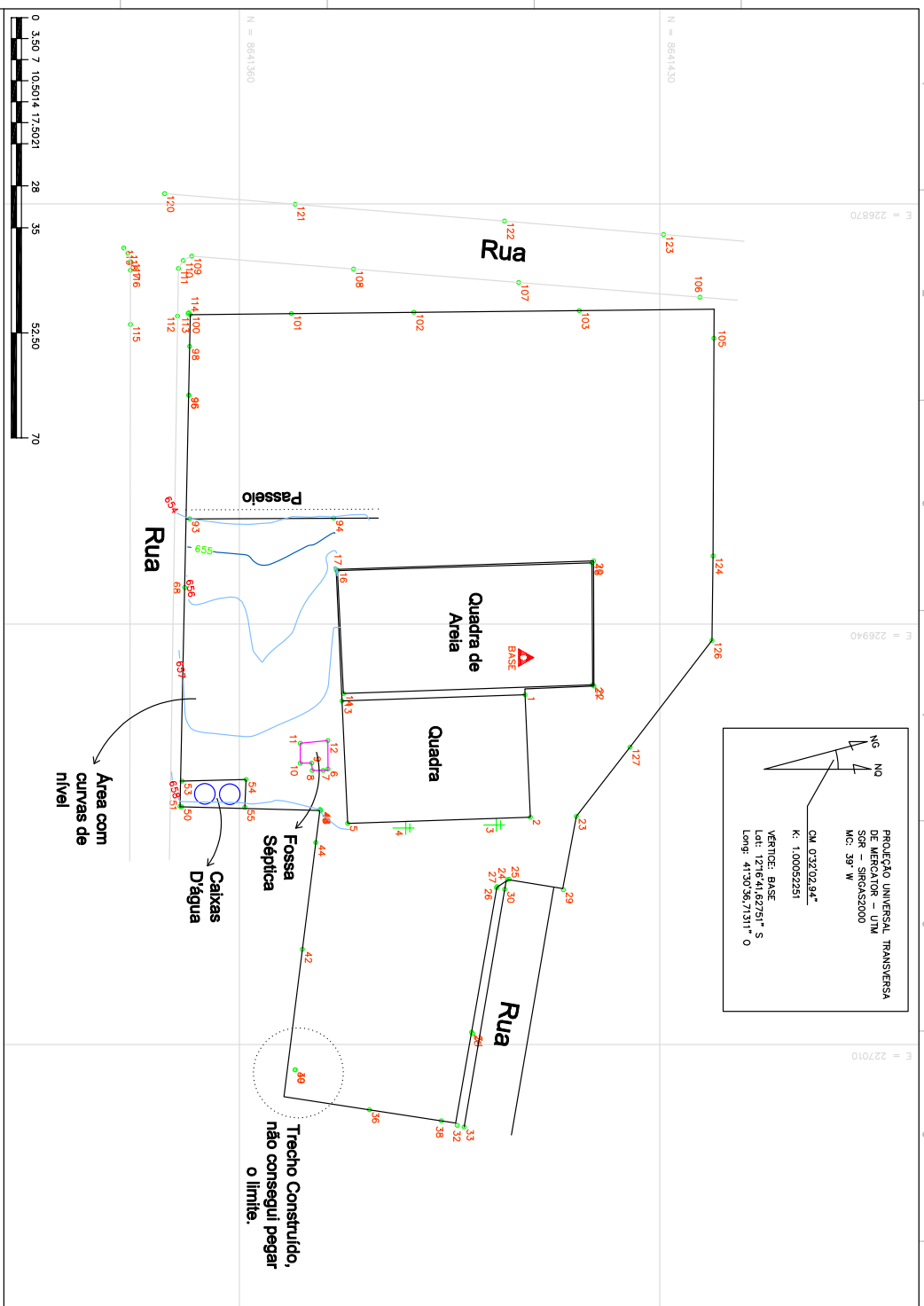

LEGENDAS / INFORMAÇÕES

MEIO FIO (MF)
 PROJEÇÃO ALINHAMENTO DAS RUAS
 MURO INTERNO DA ESCOLA
 BASE DE RASTREIO GPS PARA O LEVANTAMENTO
 PONTOS COLETADOS

OBSERVAÇÕES

- Equipamento Utilizado: GPS Geodésico RTK NAVCOM SF3040;
- Alguns Layers estão desativados para melhor Visualização;
- As curvas de nível estão equidistantes de 1 m;
- O muro da escola representado é o alinhamento interno do mesmo;

PRISMA
 LIDERANTE: DEPARTAMENTO DE PLANEJAMENTO E GESTÃO DE OBRAS - DPGO
 Responsável Técnico: ALESSANDRO ATAYDE DA SILVA
 CREA-BA nº 071/18472-7
 Registro do NCCA - NCCA/MW

PROJETO
 Nome: LEVANTAMENTO PLANIMÉTRICO CADASTRAL GEORREFERENCIADO
 Local: ESCOLA DE IRAQUARA - IRAQUARA - BAHIA

CLIENTE / PROPRIETÁRIO
 Nome: PREFEITURA MUNICIPAL DE IRAQUARA
 CNPJ: 13.922.998/0001-29
 Data: 12/07/2021
 Folha: 01
 de: A3
 de: 001

PROJEÇÃO UNIVERSAL TRANSVERSA
 FUSO 24 (L 39° W)
 ESCALA: 1:1000
 M.C.: 39° W
 K: 1.00052251
 VERTICE: BASE
 Lat.: 12° 6' 41,82751" S
 Long.: 41° 30' 36,71311" O

UTM - SIRGAS 2000
 Fuso 24 (L 39° W)

