 PREFEITURA MUNICIPAL DE IRAQUARA/BA								
TOMADOR : PREFEITURA MUNICIPAL DE IRAQUARA/BA OBJETO : IMPLANTAÇÃO DE PAVIMENTAÇÃO ASFÁLTICA NO MUNICÍPIO DE IRAQUARA/BA BDI : 22,05% ENCARGOS : 114,02% DATA BASE : SINAPI - 08/2021 - BAHIA SICRO3 - 04/2021 - BAHIA - ORSE 07/2021 LOCAL : PARNAÍBA								
PLANILHA ORÇAMENTÁRIA SINTÉTICA								
ITEM	FONTE E CÓDIGO	DESCRIÇÃO DOS SERVIÇOS	UND	QUANT.	P. UNIT. (R\$) SEM BDI	P. UNIT. (R\$) COM BDI	P. TOTAL (R\$)	PESO (%)
1.0 TERRAPLANAGEM								
1.1	SINAPI 96388	EXECUÇÃO E COMPACTAÇÃO DE BASE E OU SUB BASE PARA PAVIMENTAÇÃO DE SOLOS DE COMPORTAMENTO LATERÍTICO - EXCLUSIVO SOLO, ESCAVAÇÃO, CARGA E TRANSPORTE	M3	342,00	R\$ 9,73	R\$ 11,87	R\$ 4.059,54	5,18%
TOTAL ÍTEM 1.0:							R\$ 4.059,54	5,18%
2.0 PAVIMENTAÇÃO (TSD E CAPA SELANTE)								
2.1	SINAPI 96401	EXECUÇÃO DE IMPRIMAÇÃO COM ASFALTO DILUÍDO CM-30	M2	2.280,00	R\$ 6,43	R\$ 7,85	R\$ 17.898,00	22,84%
2.2	SINAPI 102331	TRANSPORTE COM CAMINHÃO TANQUE DE TRANSPORTE DE MATERIAL ASFÁLTICO DE 3000 - TRANSPORTE DE CM 30 - DMT 370 km	TxKM	1.012,32	R\$ 0,42	R\$ 0,51	R\$ 516,28	0,66%
2.3	SINAPI 97807	PAVIMENTO COM TRATAMENTO SUPERFICIAL DUPLO, COM EMULSÃO ASFÁLTICA RR-2C, COM CAPA SELANTE	M2	2.280,00	R\$ 17,23	R\$ 21,03	R\$ 47.948,40	61,19%
2.4	SINAPI 102331	TRANSPORTE COM CAMINHÃO TANQUE DE TRANSPORTE DE MATERIAL ASFÁLTICO DE 3000 - TRANSPORTE DE RR-2C - DMT 370 km	TxKM	2.783,88	R\$ 0,42	R\$ 0,51	R\$ 1.419,78	1,81%
2.5	SINAPI 97915	TRANSPORTE COM CAMINHÃO BASCULANTE DE 10 M³, DMT ACIMA DE 30 KM - BRITA PARA TSD - CONSUMO de 0,0223 m³/m²	M3xKM	2.226,97	R\$ 0,90	R\$ 1,09	R\$ 2.427,39	3,10%
2.6	SINAPI 97915	TRANSPORTE COM CAMINHÃO BASCULANTE DE 10 M³, DMT ACIMA DE 30 KM - PÓ DE BRITA PARA CAPA SELANTE - CONSUMO de 0,006 m³/m²	M3xKM	599,18	R\$ 0,90	R\$ 1,09	R\$ 653,11	0,83%
TOTAL ÍTEM 2.0:							R\$ 70.862,97	90,44%
3.0 SINALIZAÇÃO HORIZONTAL								
3.1	ORSE 11688	SINALIZAÇÃO HORIZONTAL RODOVIÁRIA, COM TINTA RETRORREFLETIVA À BASE DE RESINA ACRÍLICA COM MICROESFERAS DE VIDRO	M2	136,80	R\$ 20,56	R\$ 25,09	R\$ 3.432,12	4,38%
TOTAL ÍTEM 3.0:							R\$ 3.432,12	4,38%
TOTAL DO ORÇAMENTO							R\$ 78.354,62	100,00%
R\$ 78.354,62 SETENTA E OITO MIL TREZENTOS E CINQUENTA E QUATRO REAIS E SESENTA E DOIS CENTAVOS Foi considerado truncamento com três casas decimais nas planilhas orçamentárias. IRAQUARA/BAHIA, 04 DE OUTUBRO DE 2021								
<i>Prefeitura Municipal de Iraquara/BA</i> Responsável Técnico								



 PREFEITURA MUNICIPAL DE IRAQUARA/BA																	
TOMADOR : PREFEITURA MUNICIPAL DE IRAQUARA/BA OBJETO : IMPLANTAÇÃO DE PAVIMENTAÇÃO ASFÁLTICA NO MUNICÍPIO DE IRAQUARA/BA BDI : 22,05% ENCARGOS : 114,02% DATA BASE : SINAPI - 08/2021 - BAHIA SICRO3 - 04/2021 - BAHIA - ORSE 07/2021 EXTENSÃO : 380,00 M TRECHOS : ÚNICO																	
MEMÓRIA DE CÁLCULO - PARNAÍBA																	
ITEM	SERVIÇOS	UND	ESTACA						COMP.(m)	LARG.(m)	ESP.(m)	ÁREA(m2)	FE/ TX (%)	DMT (KM)	VOL. (m3)	VOL. COMPAC.(m3)	
			INICIO+FRACÃO			FINAL+FRACÃO											
1.1	EXECUÇÃO E COMPACTAÇÃO DE BASE E OU SUB BASE PARA PAVIMENTAÇÃO DE SOLOS DE COMPORTAMENTO LATERÍTICO - EXCLUSIVE SOLO, ESCAVAÇÃO, CARGA E TRANSPORTE	M2	0	+	0,00	19	+	0,00	380,00	6,00	0,15	2.280,00				342,00	
2.1	EXECUÇÃO DE IMPRIMAÇÃO COM ASFALTO DILUÍDO CM-30	M2	0	+	0,00	19	+	0,00	380,00	6,00		2.280,00				-	
2.2	TRANSPORTE COM CAMINHÃO TANQUE DE TRANSPORTE DE MATERIAL ASFÁLTICO DE 3000 - TRANSPORTE DE CM 30 - DMT 370 km	TxKM	0	+	0,00	19	+	0,00	380,00	6,00		2.280,00	0,0012	370,00		1.012,32	
2.3	PAVIMENTO COM TRATAMENTO SUPERFICIAL DUPLO, COM EMULSÃO ASFÁLTICA RR-2C, COM CAPA SELANTE	M2	0	+	0,00	19	+	0,00	380,00	6,00		2.280,00					
2.4	TRANSPORTE COM CAMINHÃO TANQUE DE TRANSPORTE DE MATERIAL ASFÁLTICO DE 3000 - TRANSPORTE DE RR-2C - DMT 370 km	TxKM	0	+	0,00	19	+	0,00	380,00	6,00		2.280,00	0,0033	370,00		2.783,88	
2.5	TRANSPORTE COM CAMINHÃO BASCULANTE DE 10 M³, DMT ACIMA DE 30 KM - BRITA PARA TSD - CONSUMO DE 0,0223 m3/m2	M3xKM	0	+	0,00	19	+	0,00	380,00	6,00		2.280,00	0,0223	43,80		2.226,97	
2.6	TRANSPORTE COM CAMINHÃO BASCULANTE DE 10 M³, DMT ACIMA DE 30 KM - PO DE BRITA PARA CAPA SELANTE - CONSUMO DE 0,006 m3/m2	M3xKM	0	+	0,00	19	+	0,00	380,00	6,00		2.280,00	0,0060	43,80		599,18	
3.1	SINALIZAÇÃO HORIZONTAL RODOVIÁRIA, COM TINTA RETRORREFLETIVA A BASE DE RESINA ACRÍLICA COM MICROESFERAS DE VIDRO	M2	0	+	0,00	19	+	0,00	380,00	6,00	0,12	136,80	3 FAIXAS CONTÍNUAS DE 0,12 M				
IRAQUARA/BAHIA, 04 DE OUTUBRO DE 2021																	
<i>Prefeitura Municipal de Iraquara/BA</i> Responsável Técnico																	

Este documento foi assinado digitalmente por CAGEP CONSULTORIA E ASSESSORIA EM GESTAO PUBLICA às 11:40:42 do dia 21/01/2022

Para verificar as assinaturas clique em : <https://www.iraquara.ba.gov.br/verifica-assinatura/AEEB0304DE4C4287422ED52B5B54C1E9>

ou utilize o QR Code ao lado.

DMT JAZIDA DE CASCALHO ATÉ PARNAÍBA

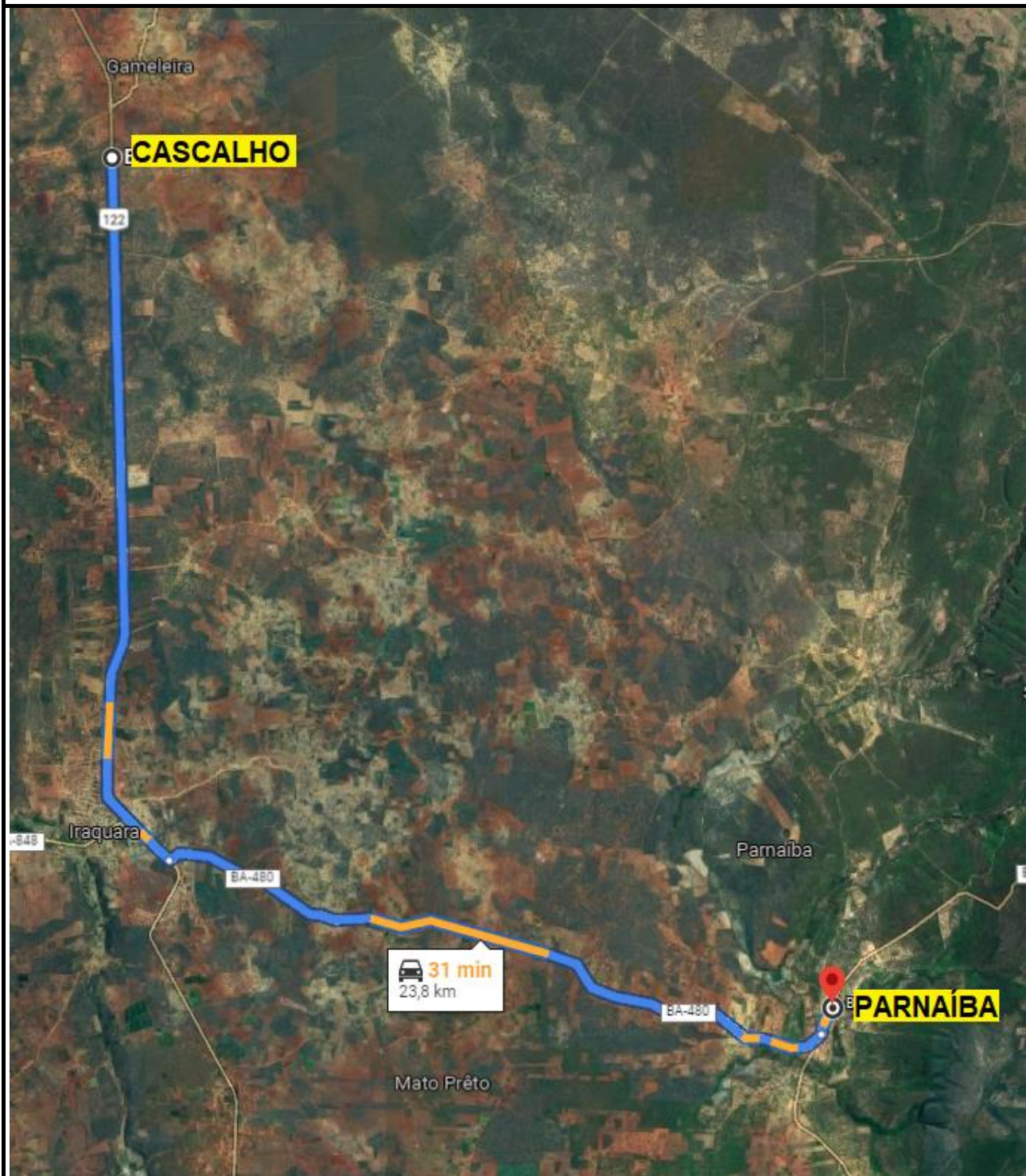

DIST. PARNAÍBA ATÉ JAZIDA DE CASCALHO - 23,80 KM

OBS: LOCALIZAÇÃO DA JAZIDA SENTIDO SOUTO SOARES LADO DIREITO DA BA 122, PRÓXIMO A DIVISA COM MUNICÍPIO DE SOUTO SOARES (POVOADO DE PAU FERRO)

IRAQUARA/BAHIA, 04 DE OUTUBRO DE 2021

Prefeitura Municipal de Iraquara/BA
Responsável Técnico

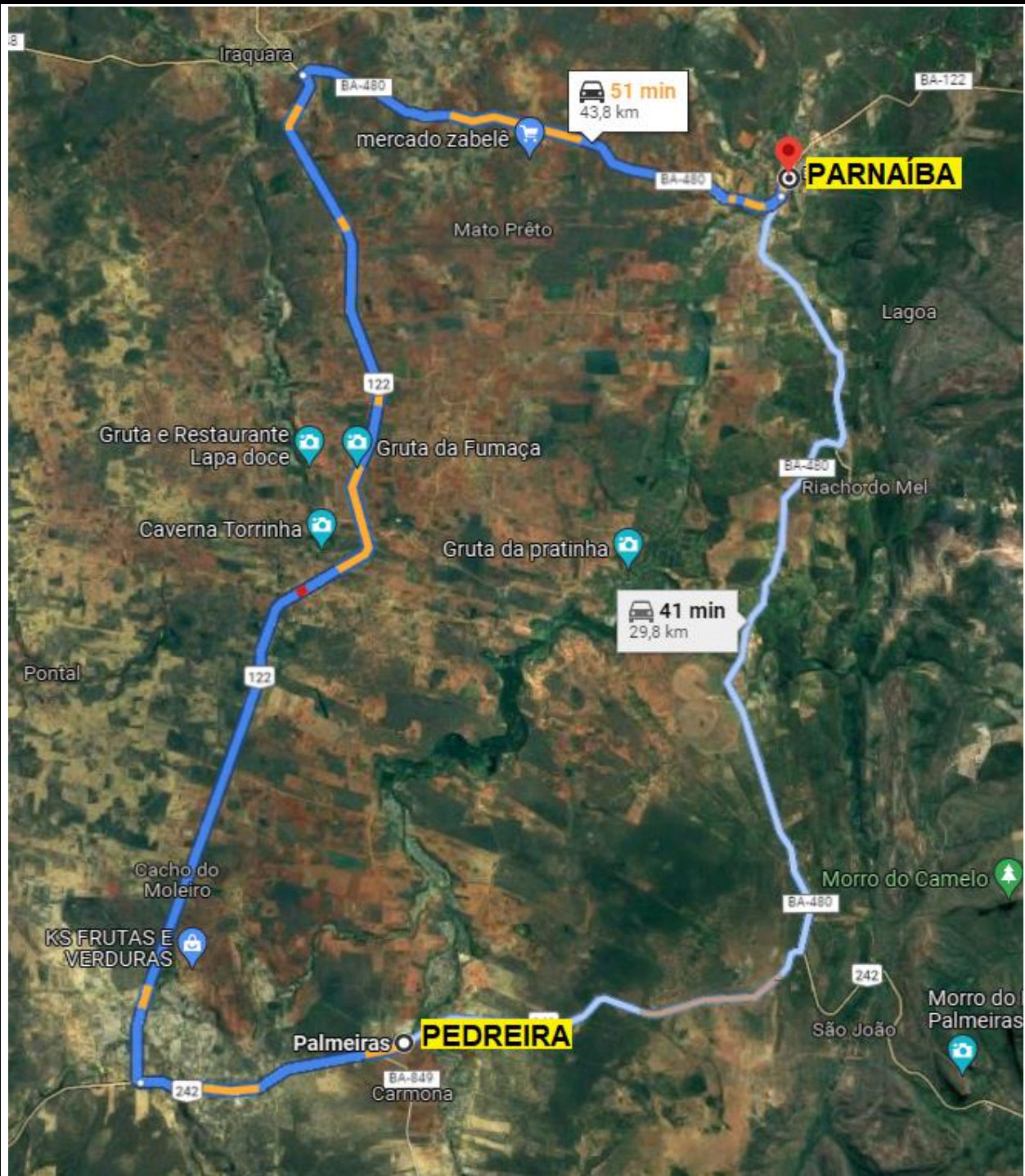

DMT PEDREIRA X PARNAÍBA

FORNECEDOR	LOCAL	DMT	FORNECIMENTO
PEDREIRA RIO PRETO	BR 242 ENTR PALMEIRAS	43,80 KM	AGREGADOS

IRAQUARA/BAHIA, 04 DE OUTUBRO DE 2021

Prefeitura Municipal de Iraquara/BA
Responsável Técnico

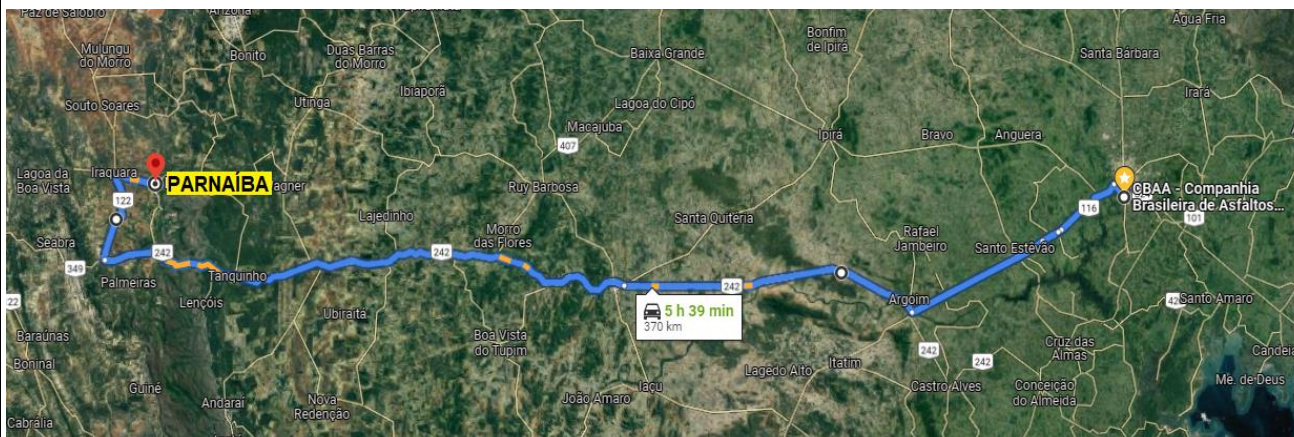

DMT MATERIAL BETUMINOSO ATÉ PARNAÍBA

LOCAL	LOCALIZAÇÃO	DISTÂNCIA	FORNECIMENTO
CBA ASFALTOS	FEIRA DE SANTANA BA	370 KM	CM 30 E RR2C

IRAQUARA/BAHIA, 04 DE OUTUBRO DE 2021

Prefeitura Municipal de Iraquara/BA
Responsável Técnico