

<div style="display: flex; justify-content: space-between; align-items: center;">  <div> <p><b>PREFEITURA MUNICIPAL DE IRAQUARA/BA</b></p> </div> </div>								
<p>TOMADOR : PREFEITURA MUNICIPAL DE IRAQUARA/BA  OBJETO : IMPLANTAÇÃO DE PAVIMENTAÇÃO ASFÁLTICA NO MUNICÍPIO DE IRAQUARA/BA  BDI : 22,05%  ENCARGOS : 114,02%  DATA BASE : SINAPI - 08/2021 - BAHIA SICRO3 - 04/2021 - BAHIA - ORSE 07/2021  LOCAL : LIGAÇÃO BA 122 AO POVOADO DE LAGOA SECA</p>								
<b>PLANILHA ORÇAMENTÁRIA SINTÉTICA</b>								
ITEM	FONTE E CÓDIGO	DESCRIÇÃO DOS SERVIÇOS	UND	QUANT.	P. UNIT. (R\$) SEM BDI	P. UNIT. (R\$) COM BDI	P. TOTAL (R\$)	PESO (%)
<b>1.0</b>								
<b>TERRAPLANAGEM</b>								
1.1	SINAPI 96388	EXECUÇÃO E COMPACTAÇÃO DE BASE E OU SUB BASE PARA PAVIMENTAÇÃO DE SOLOS DE COMPORTAMENTO LATERÍTICO - EXCLUSIVE SOLO, ESCAVAÇÃO, CARGA E TRANSPORTE	M3	1.492,74	R\$ 9,73	R\$ 11,87	R\$ 17.718,82	5,10%
<b>TOTAL ÍTEM 1.0:</b>							<b>R\$ 17.718,82</b>	<b>5,10%</b>
<b>2.0</b>								
<b>PAVIMENTAÇÃO (TSD E CAPA SELANTE)</b>								
2.1	SINAPI 96401	EXECUÇÃO DE IMPRIMAÇÃO COM ASFALTO DILUÍDO CM-30	M2	9.951,60	R\$ 6,43	R\$ 7,85	R\$ 78.120,06	22,49%
2.2	SINAPI 102331	TRANSPORTE COM CAMINHÃO TANQUE DE TRANSPORTE DE MATERIAL ASFÁLTICO DE 3000 - TRANSPORTE DE CM 30 - DMT 355 km	TxKM	4.239,38	R\$ 0,42	R\$ 0,51	R\$ 2.162,08	0,62%
2.3	SINAPI 97807	PAVIMENTO COM TRATAMENTO SUPERFICIAL DUPLO, COM EMULSÃO ASFÁLTICA RR-2C, COM CAPA SELANTE	M2	9.951,60	R\$ 17,23	R\$ 21,03	R\$ 209.282,15	60,25%
2.4	SINAPI 102331	TRANSPORTE COM CAMINHÃO TANQUE DE TRANSPORTE DE MATERIAL ASFÁLTICO DE 3000 - TRANSPORTE DE RR-2C - DMT 355 km	TxKM	11.658,30	R\$ 0,42	R\$ 0,51	R\$ 5.945,73	1,71%
2.5	SINAPI 97914	TRANSPORTE COM CAMINHÃO BASCULANTE DE 6 M³, DMT ATÉ 30 KM - BRITA PARA TSD - CONSUMO de 0,0223 m³/m²	M3xKM	5.525,82	R\$ 2,24	R\$ 2,73	R\$ 15.085,50	4,34%
2.6	SINAPI 97914	TRANSPORTE COM CAMINHÃO BASCULANTE DE 6 M³, DMT ATÉ 30 KM - PÓ DE BRITA PARA CAPA SELANTE - CONSUMO de 0,006 m³/m²	M3xKM	1.486,77	R\$ 2,24	R\$ 2,73	R\$ 4.058,88	1,17%
<b>TOTAL ÍTEM 2.0:</b>							<b>R\$ 314.654,41</b>	<b>90,59%</b>
<b>3.0</b>								
<b>SINALIZAÇÃO HORIZONTAL</b>								
3.1	ORSE 11688	SINALIZAÇÃO HORIZONTAL RODOVIÁRIA, COM TINTA RETRORREFLETIVA À BASE DE RESINA ACRÍLICA COM MICROESFERAS DE VIDRO	M2	597,10	R\$ 20,56	R\$ 25,09	R\$ 14.980,29	4,31%
<b>TOTAL ÍTEM 3.0:</b>							<b>R\$ 14.980,29</b>	<b>4,31%</b>
<b>TOTAL DO ORÇAMENTO</b>							<b>R\$ 347.353,51</b>	<b>100,00%</b>
<p><b>R\$ 347.353,51      TREZENTOS E QUARENTA E SETE MIL TREZENTOS E CINQUENTA E TRÊS REAIS E CINQUENTA E UM CENTAVOS</b></p> <p>Foi considerado truncamento com três casas decimais nas planilhas orçamentárias.  IRAQUARA/BAHIA, 04 DE OUTUBRO DE 2021</p> <p style="text-align: right;"><i>Prefeitura Municipal de Iraquara/BA</i>  <b>Responsável Técnico</b></p>								

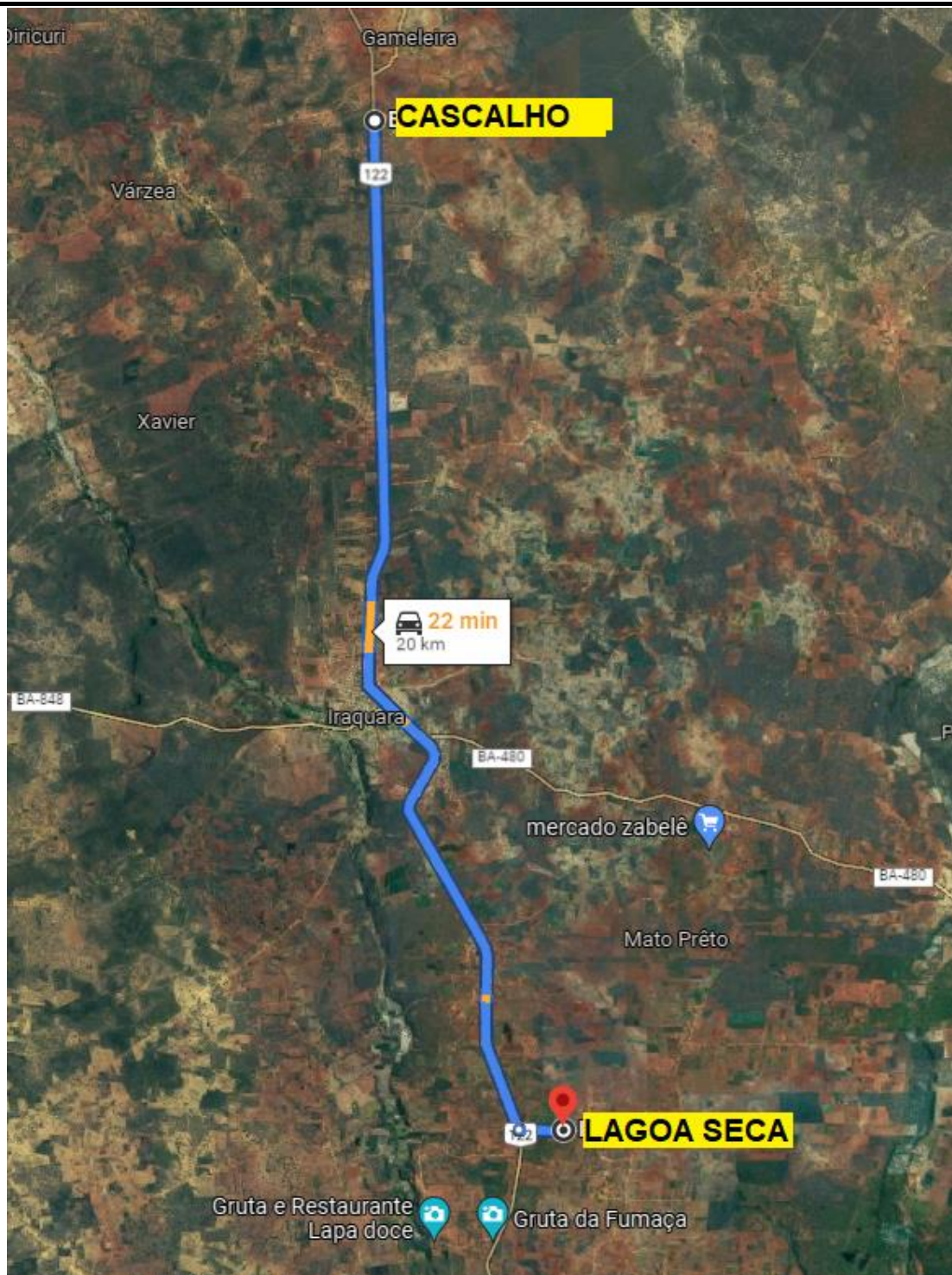

 <b>PREFEITURA MUNICIPAL DE IRAQUARA/BA</b>															
<b>TOMADOR</b> : PREFEITURA MUNICIPAL DE IRAQUARA/BA <b>OBJETO</b> : IMPLANTAÇÃO DE PAVIMENTAÇÃO ASFÁLTICA NO MUNICÍPIO DE IRAQUARA/BA <b>HDI</b> : 22,05% <b>ENCARGOS</b> : 114,02% <b>DATA BASE</b> : SINAPI - 08/2021 - BAHIA SICRO3 - 04/2021 - BAHIA - ORSE 07/2021 <b>EXTENSÃO</b> : 1.658,60 M <b>TRECHOS</b> : ÚNICO															
MEMÓRIA DE CÁLCULO - LIGAÇÃO BA 122 AO POVOADO DE LAGOA SECA															
ITEM	SERVIÇOS	UND	ESTACA				COMP.(m)	LARG.(m)	ESP.(m)	ÁREA(m2)	FE/TX (%)	DMT (KM)	VOL. (m3)	VOL. COMPAC.(m3)	
			INICIO+FRACÃO		FINAL+FRACÃO										
1.1	EXECUÇÃO E COMPACTAÇÃO DE BASE E OU SUB BASE PARA PAVIMENTAÇÃO DE SOLOS DE COMPORTAMENTO LATERÍTICO - EXCLUSIVE SOLO, ESCAVAÇÃO, CARGA E TRANSPORTE	M2	0	+	0,00	82	+	18,60	1.658,60	6,00	0,15	9.951,60		1.492,74	
2.1	EXECUÇÃO DE IMPRIMAÇÃO COM ASFALTO DILUÍDO CM-30	M2	0	+	0,00	82	+	18,60	1.658,60	6,00		9.951,60		-	
2.2	TRANSPORTE COM CAMINHÃO TANQUE DE TRANSPORTE DE MATERIAL ASFÁLTICO DE 3000 - TRANSPORTE DE CM 30 - DMT 355 km	TxKM	0	+	0,00	82	+	18,60	1.658,60	6,00		9.951,60	0,0012	355,00	4.239,38
2.3	PAVIMENTO COM TRATAMENTO SUPERFICIAL DUPLO, COM EMULSAO ASFÁLTICA RR-2C, COM CAPA SELANTE	M2	0	+	0,00	82	+	18,60	1.658,60	6,00		9.951,60			
2.4	TRANSPORTE COM CAMINHÃO TANQUE DE TRANSPORTE DE MATERIAL ASFÁLTICO DE 3000 - TRANSPORTE DE RR-2C - DMT 355 km	TxKM	0	+	0,00	82	+	18,60	1.658,60	6,00		9.951,60	0,0033	355,00	11.658,30
2.5	TRANSPORTE COM CAMINHÃO BASCULANTE DE 6 M³, DMT ATÉ 30 KM - BRITA PARA TSD - CONSUMO DE 0,0223 m³/m²	M3xKM	0	+	0,00	82	+	18,60	1.658,60	6,00		9.951,60	0,0223	24,90	5.525,82
2.6	TRANSPORTE COM CAMINHÃO BASCULANTE DE 6 M³, DMT ATÉ 30 KM - PO DE BRITA PARA CAPA SELANTE - CONSUMO DE 0,006 m³/m²	M3xKM	0	+	0,00	82	+	18,60	1.658,60	6,00		9.951,60	0,0060	24,90	1.486,77
3.1	SINALIZAÇÃO HORIZONTAL RODOVIÁRIA, COM TINTA RETRORREFLETIVA À BASE DE RESINA ACRÍLICA COM MICROESFERAS DE VIDRO	M2	0	+	0,00	82	+	18,60	1.658,60	6,00	0,12	597,10	3 FAIXAS CONTÍNUAS DE 0,12 M		
IRAQUARA/BAHIA, 04 DE OUTUBRO DE 2021															
<i>Prefeitura Municipal de Iraquara/BA</i> <b>Responsável Técnico</b>															

**DMT JAZIDA DE CASCALHO ATÉ LAGOA SECA****DIST. LAGOA SECA ATÉ JAZIDA DE CASCALHO - 20,00 KM**

OBS: LOCALIZAÇÃO DA JAZIDA SENTIDO SOUTO SOARES LADO DIREITO DA BA 122, PRÓXIMO A DIVISA COM MUNICÍPIO DE SOUTO SOARES (POVOADO DE PAU FERRO)

IRAQUARA/BAHIA, 04 DE OUTUBRO DE 2021

**Prefeitura Municipal de Iraquara/BA**  
**Responsável Técnico**



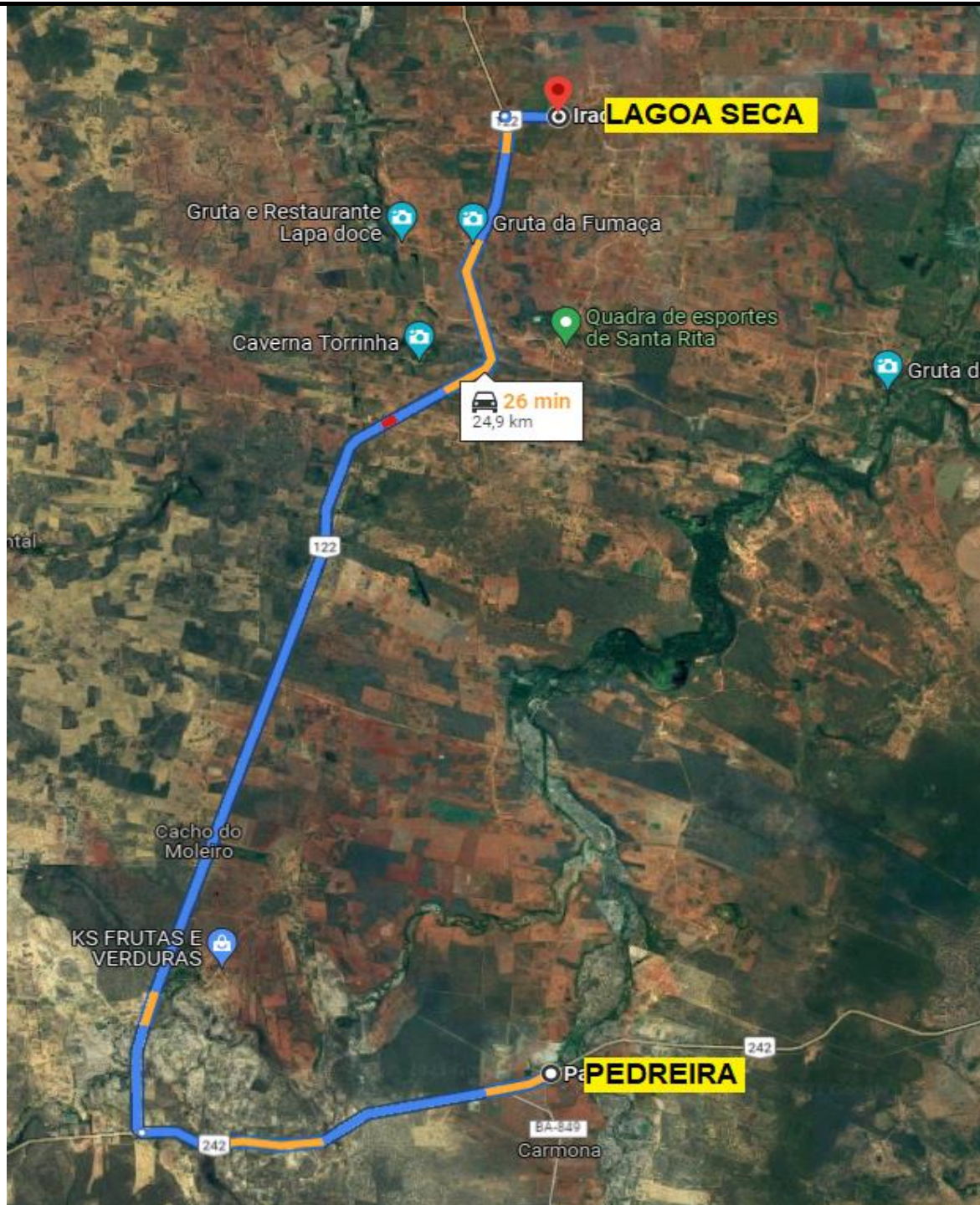

**DMT PEDREIRA X LAGOA SECA**

FORNECEDOR	LOCAL	DMT	FORNECIMENTO
PEDREIRA RIO PRETO	BR 242 ENTR PALMEIRAS	24,90 KM	AGREGADOS

IRAQUARA/BAHIA, 04 DE OUTUBRO DE 2021

**Prefeitura Municipal de Iraquara/BA**  
**Responsável Técnico**

