



## PREFEITURA MUNICIPAL DE IRAQUARA/BA

TOMADOR : PREFEITURA  
 OBJETO : IMPLANTAÇÃO DE PAVIMENTAÇÃO ASFÁLTICA NO MUNICÍPIO  
 BDI : 22,05%  
 ENCARGO : 114,02%  
 DATA : SINAPI - 08/2021 - BAHIA SICRO3 - 04/2021 - BAHIA - ORSE

### MOBILIZAÇÃO E DEMOBILIZAÇÃO DE EQUIPAMENTOS

Cidade de Origem : IRECÊ (maior centro mais próximo da obra)  
 Destino : NOVA IRAQUARA (Canteiro de obras)  
 Dist. Origem à N. IR. : 114,00 km  
 Dist. N.IR. ao CG : 10,02 Km  
**Distância Total : 124,02 km**

ÍTEM	EQUIPAMENTOS	MÉDIA DE PESO
<b>RELAÇÃO DOS EQUIPAMENTOS PESADOS</b>	1) Trator de esteiras D4	14,35 ton
	2) Pá carregadeira	11,79 ton
	3) Motoniveladora	16,45 ton
	4) Trator de pneus e grade de disco	5,81 ton
	5) Rolo Compactador pé de carneiro	11,68 ton
	6) Escavadeira	21,30 ton
	7) Rolo Compactador chapa	10,84 ton
	<b>Total</b>	<b>92,22 ton</b>

**MOMENTO DE TRANSPORTE: 92,22 TON x 124,02 KM=**

**11.437,12 TON x KM**

OBS: SPREAD/EQUIPAMENTOS DE PEQUENO PORTE, ENTRE OUTROS DE PESO RELATIVAMENTE NÃO QUANTIFICADO PODEM SER TRANSPORTADOS POR CAMINHÕES CARGA SECA OU BASCULANTES.

IRAQUARA/BAHIA, 04 DE OUTUBRO DE 2021

**Prefeitura Municipal de Iraquara/BA**  
**Responsável Técnico**



## DMT PARA MOBILIZAÇÃO E DESMOBILIZAÇÃO



**DISTÂNCIA DE IRECE A NOVA IRAQUARA - 114,00 KM**

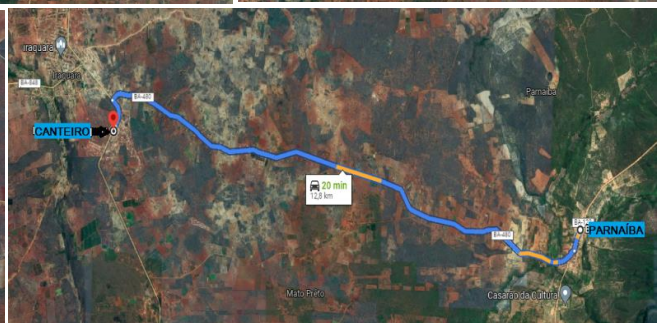
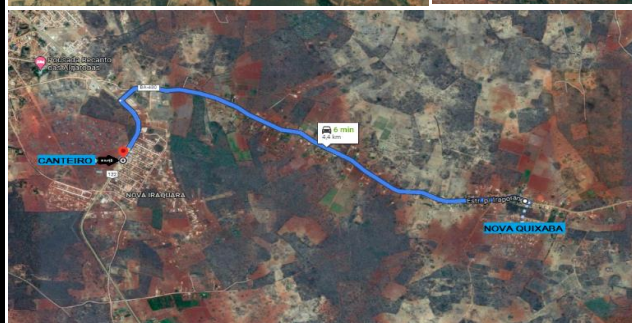
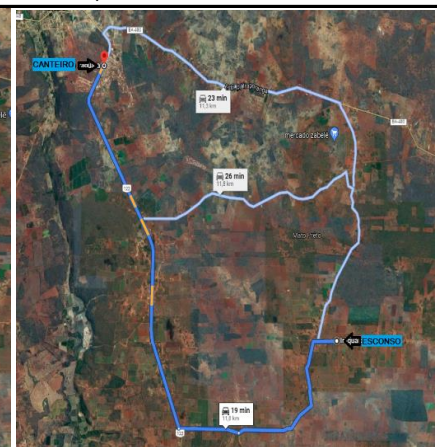
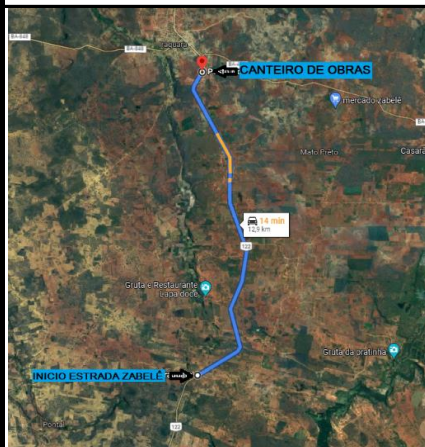

**DIST. DE NOVA IRAQUARA A MÉDIA DOS DMTs DOS TRECHOS - 10,02 KM**

IRAQUARA/BAHIA, 04 DE OUTUBRO DE 2021

**Prefeitura Municipal de Iraquara/BA**  
**Responsável Técnico**



 <b>PREFEITURA MUNICIPAL DE IRAQUARA/BA</b>						
Composições Analíticas de Preços Unitários - CAPU's						
<b>TOMADOR</b> : PREFEITURA MUNICIPAL DE IRAQUARA/BA <b>OBJETO</b> : IMPLANTAÇÃO DE PAVIMENTAÇÃO ASFÁLTICA NO MUNICÍPIO DE IRAQUARA/BA <b>BDI</b> : 22,05% <b>ENCARGOS</b> : 114,02% <b>DATA BASE</b> : SINAPI - 08/2021 - BAHIA SICRO3 - 04/2021 - BAHIA - ORSE 07/2021						
TIPO	BASE/CÓDIGO	DESCRIÇÃO	UND	COEFICIENTE	PREÇO UNITÁRIO	PREÇO TOTAL
CPU - 01.01	PRÓPRIO	MOBILIZAÇÃO DE EQUIPAMENTOS	UND			
SICRO	5914637	TRANSPORTE COM CAVALO MECÂNICO COM SEMIRREBOQUE COM CAPACIDADE DE 22 T - RODOVIA PAVIMENTADA	TxKM	11.437,12	0,47	R\$ 5.375,45
<b>TOTAL DA COMPOSIÇÃO(S/BDI):</b>						<b>R\$ 5.375,45</b>
<b>TAXA DE BDI: 22,05%</b>						<b>R\$ 1.185,28</b>
<b>TOTAL DA COMPOSIÇÃO(C/BDI):</b>						<b>R\$ 6.560,73</b>
<b>PREÇO UNITÁRIO ADOTADO:</b>						<b>R\$ 6.560,73</b>
TIPO	BASE/CÓDIGO	DESCRIÇÃO	UND	COEFICIENTE	PREÇO UNITÁRIO	PREÇO TOTAL
CPU - 01.02	PRÓPRIO	DESMOBILIZAÇÃO DE EQUIPAMENTOS	UND			
SICRO	5914637	TRANSPORTE COM CAVALO MECÂNICO COM SEMIRREBOQUE COM CAPACIDADE DE 22 T - RODOVIA PAVIMENTADA	TxKM	11.437,12	0,47	R\$ 5.375,45
<b>TOTAL DA COMPOSIÇÃO(S/BDI):</b>						<b>R\$ 5.375,45</b>
<b>TAXA DE BDI: 22,05%</b>						<b>R\$ 1.185,28</b>
<b>TOTAL DA COMPOSIÇÃO(C/BDI):</b>						<b>R\$ 6.560,73</b>
<b>PREÇO UNITÁRIO ADOTADO:</b>						<b>R\$ 6.560,73</b>
IRAQUARA/BAHIA, 04 DE OUTUBRO DE 2021  <div style="text-align: right;"> <b>Prefeitura Municipal de Iraquara/BA</b>  <b>Responsável Técnico</b> </div>						



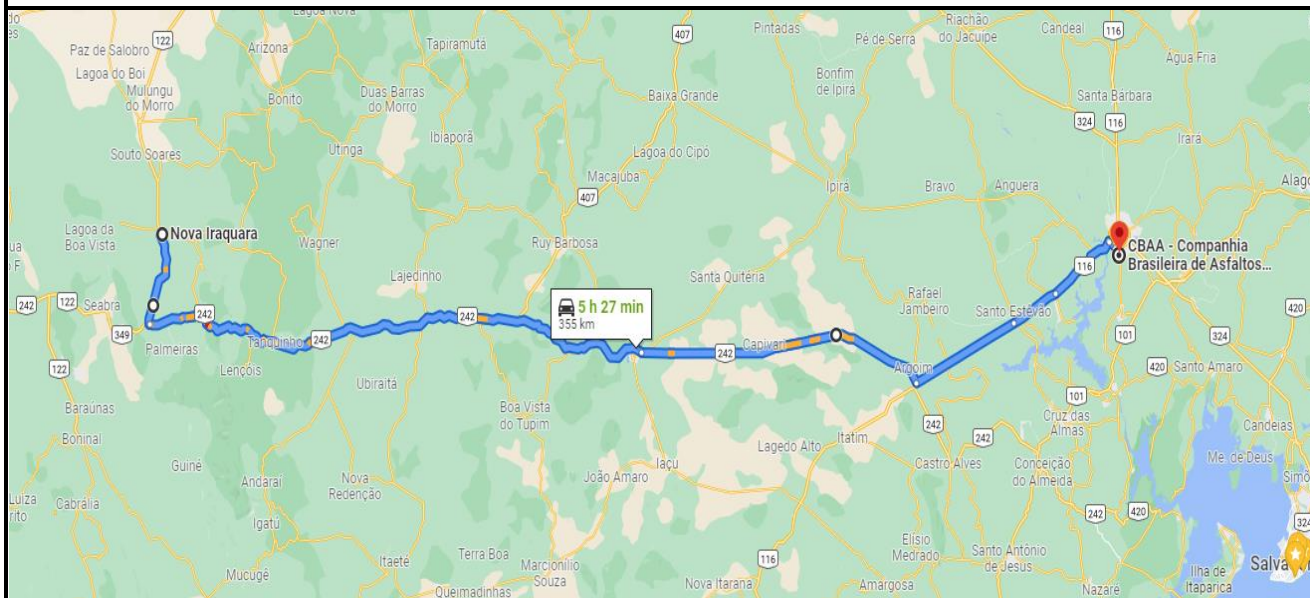

**DMT MATERIAL BETUMINOSO**

LOCAL	LOCALIZAÇÃO	DISTÂNCIA	FORNECIMENTO
CBA ASFALTOS	FEIRA DE SANTANA BA	355 KM	CM 30 E RR2C

IRAQUARA/BAHIA, 04 DE OUTUBRO DE 2021

*Prefeitura Municipal de Iraquara/BA*  
**Responsável Técnico**