

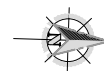

PLANTA DE LOCALIZAÇÃO  
ENTRADA DA VILA RIACHO DO MEL - ESCALA 1:2500



QUADRO DE ÁREAS

PRAÇAS	ÁREA TOTAL	ÁREA CONSTRUÍDA	ÁREA PERMEÁVEL	TAXA DE OCUPAÇÃO	ÁREA VERDE
ÁREA DO TERRENO ENTRADA DA VILA	350 M²	5,29 M²	—	1,51%	—



**PREFEITURA MUNICIPAL DE IRAQUARA - BA**

**CONSTRUÇÃO E REVITALIZAÇÃO ENTRADA DA VILA RIACHO DO MEL**

PLANTA DE LOCALIZAÇÃO- ENTRADA DA VILA RIACHO DO MEL

RESPONSÁVEL TÉCNICO  
Renata Regina Oliveira Gonçalves  
Arquiteta e Urbanista  
CAU - BA nº A196083-0  
RRT EM ANEXO

RENATA REGINA OLIVEIRA  
GONCALVES-064  
36540547

RENATA REGINA OLIVEIRA GONCALVES  
CPF: 064.366.405-47

Autorizado de forma digital  
por RENATA REGINA OLIVEIRA  
GONCALVES-064  
Data: 2021.08.23 15:42:37  
-0300

SOLICITANTE

Prefeitura Municipal de Iraquara  
Rua Rosalvo Félix, nº 252, Centro, Iraquara - BA

PREFEITURA MUNICIPAL DE IRAQUARA  
CNPJ: 13.922.596/0001-29

ENDEREÇO DO PROJETO

Povoado Vila Riacho do Mel- Zona Rural, Iraquara - BA

DATA

14/05/2021

REVISÃO

R01

FOLHA

A3 - 01

ESCALAS INDICADAS

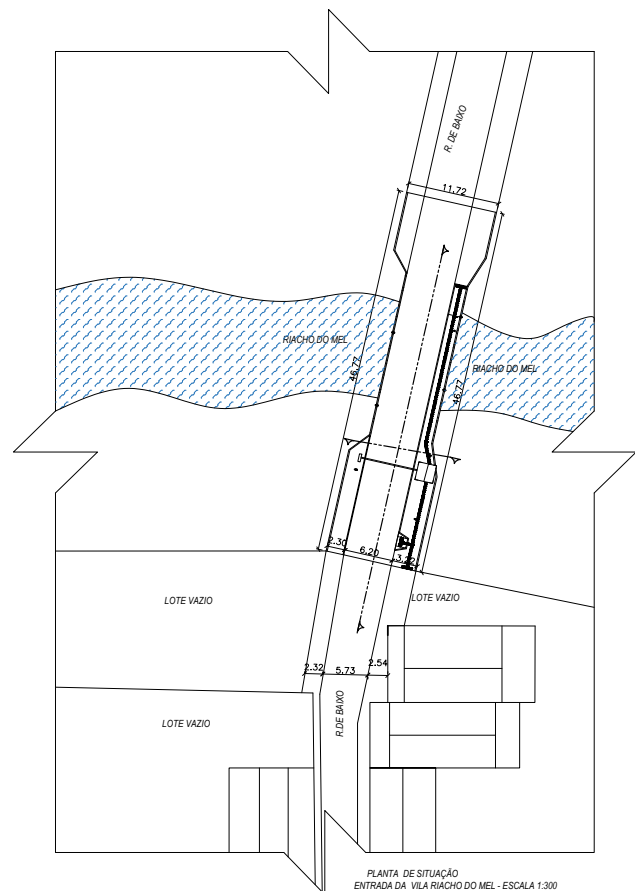

PLANTA DE SITUAÇÃO  
ENTRADA DA VILA RIACHO DO MEL - ESCALA 1:300

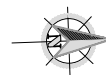

QUADRO DE ÁREAS

PRACAS	ÁREA TOTAL	ÁREA CONSTRUÍDA	ÁREA PERMEÁVEL	TAXA DE OCUPAÇÃO	ÁREA VERDE
ÁREA DO TERRENO ENTRADA DA VILA	350 M²	5,29 M²	—	1,51%	—



**PREFEITURA MUNICIPAL DE IRAQUARA - BA**

CONSTRUÇÃO E REVITALIZAÇÃO DA ENTRADA DA VILA RIACHO DO MEL

PLANTA DE SITUAÇÃO - ENTRADA DA VILA RIACHO DO MEL

DESENVOLVIDOR TÉCNICO:  
Renata Regina Oliveira Gonçalves  
Arquiteta e Urbanista  
CAU - BA nº A19083-0  
RRT EM ANEXO

REVISOR TÉCNICO:  
RENATA REGINA OLIVEIRA GONÇALVES-0643  
6540547

SOLICITANTE:  
Prefeitura Municipal de Iraquara  
Rua Rosário Felix, nº 252, Centro,  
Iraquara - BA

ENDEREÇO DO PROJETO  
Povoado Vila Riacho do Mel, Zona Rural, Iraquara - BA

DATA  
14/05/2021

REVISÃO  
R01

PROJETO  
A2

ESCALAS INDICADAS

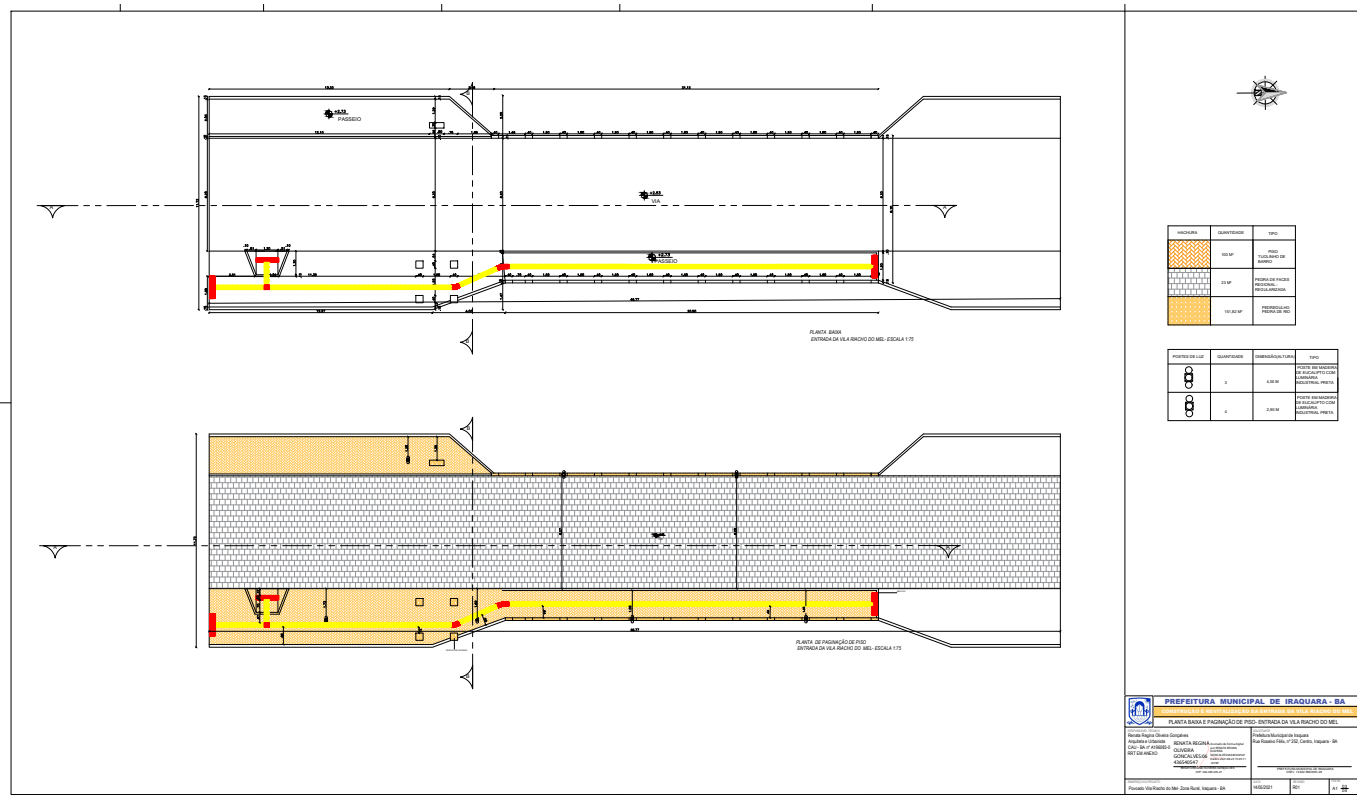

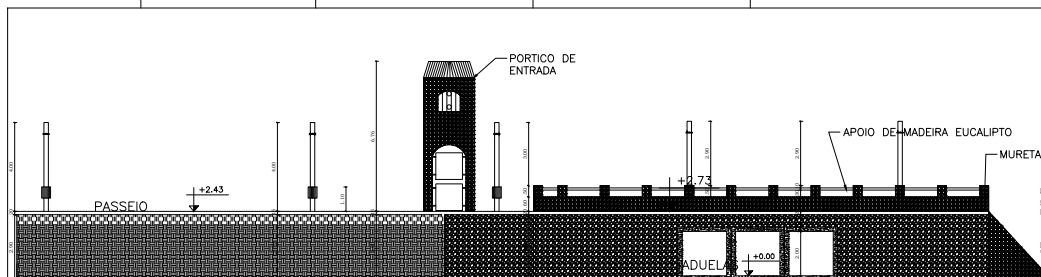

PERFIL AA - ESCALA 1:75

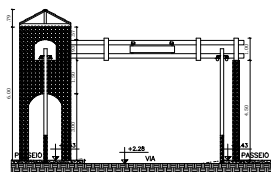

PERFIL BB - ESCALA 1:75



PLANTA BAIXA PORTICO DE ENTRADA - ESCALA 1:50

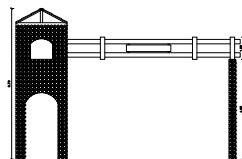

VISTA 4 - ESCALA 1:50

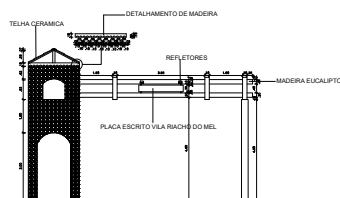

VISTA 1 - ESCALA 1:50

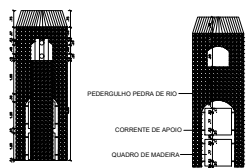

VISTA 2 - ESCALA 1:50

VISTA 3 - ESCALA 1:50



PLANTA BAIXA POSTE DE LUZ 01 - ESCALA 1:50



VISTA - ESCALA 1:50



VISTA - ESCALA 1:50



VISTA - ESCALA 1:50

<b>PREFEITURA MUNICIPAL DE IRAQUARA - BA</b> <b>SECRETARIA MUNICIPAL DE PLANEJAMENTO E GESTÃO</b>	
Secretário Municipal de Planejamento e Gestão Antônio de Oliveira C.O. - BAUTISTA RPT EM ANEXO	Secretária Municipal de Planejamento e Gestão Rosângela Faria, nº 252, Centro, Iraquara - BA C.O. - BAUTISTA RPT EM ANEXO
Projeto: 01/2021 Projeto: 01/2021	Projeto: 01/2021 Projeto: 01/2021

[illegible]

DETALHAMENTO DO PORTICO DE ENTRADA  
ESC 1:100

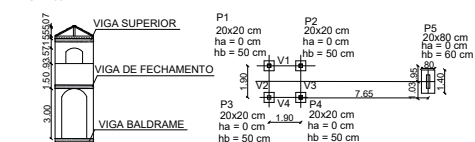

### VIGA BALDRAME, FECHAMENTO E SUPERIOR

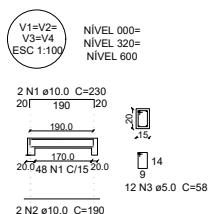

Relação do aço

AÇO	N	DIAM (mm)	QUANT (Barras)	UNIT (cm)	C.TOTAL (cm)
CA50	1	10.0	24	230	5520
	2	10.0	24	190	4560
CA60	3	5.0	192	58.0	11136

### Resumo do aco

AÇO	DIAM (mm)	C.TOTAL (m)	PESO (kg)
CA50	10.0	96.0	62.4
CA60	5.0	83.52	33.40

Volume de concreto (C-25) = 0.83 m<sup>3</sup>  
Área de forma = 12.54 m<sup>2</sup>

SAPATA

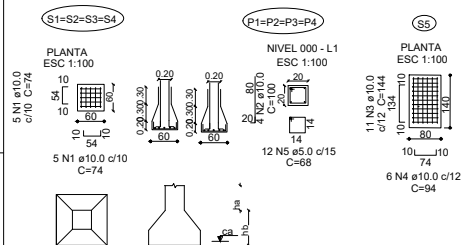

Relação do aço

AÇO	N	DIAM (mm)	QUANT (Barra)	UNIT (cm)	C.TOTAL (cm)
CA50	1	10,0	40	74	2960
	2	10,0	20	100	2200
	3	10,0	11	144	1584
	4	10,0	6	94	564
CA60	5	5,0	24	68	1632
	6	5,0	8	168	1344

### Resumo do aço

AÇO	DIAM (mm)	C.TOTAL (m)	PESO (kg)
CA50	10,0	73,80	47,5
CA60	5,0	13,2	8,5

Volume de concreto (C-25) = 1,40 m<sup>3</sup>  
 Área de forma sapata = 8,94 m<sup>2</sup>  
 Área de forma baldrame = 4,18 m<sup>2</sup>

PILARES  
ESC 1:100

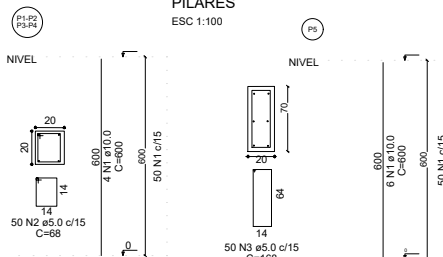

Relação do aço

P1		P3		P5	
P2		P4			
AÇO	N	DIAM (mm)	QUANT (Barras)	UNIT (cm)	C.TOTAL (cm)
CA50	1	10.0	22	600	13200
CA60	2	5.0	200	68	13600
	3	5.0	50	168	8400

## Resumo do aço

AÇO	DIAM (mm)	C.TOTAL (m)	PESO (kg)
CA50	10.0	268	174.20
CA60	5.0	220	88

Volume de concreto (C-25) = 1.80 m<sup>3</sup>  
Área de forma = 30.00 m<sup>2</sup>

<b>PREFEITURA MUNICIPAL DE IRAQUARA - BA</b>					
<b>RECONSTRUÇÃO ENTRADA DA VILA RIACHO DO MEL</b>					
<b>DETALHAMENTO ESTRUTURAL</b>					
<b>PROPRIETÁRIO / BENEFICIÁRIO</b> Renata Regina Oliveira Gonçalves Aparecida e Ubirajara CALLEIA S/A P.º 078/93 RTE em Aniquilado	<b>PROPOSTA Nº</b> <b>RENATA REGINA OLIVEIRA GONCALVES</b> CLASSE <b>GONCALVES-08</b> <b>436540247</b> LIGACAO USUÁRIA CPF Nº 000000000 CNPJ Nº 00000000	<b>SOLICITANTE</b> Prefeitura Municipal de Itaquara Rua Brasil Páris, nº 232, Centro, Itaquara - BA			
<b>PROPOSTA NÚMERO DE IDENTIFICAÇÃO</b> CPN Nº 00000000					
<b>PROPOSTA DESCRITAÇÃO</b> Procedo Vila Riacho do Mel Zona Rural, Itaquara - BA	<b>DIA</b> 05/05/2021	<b>MÊS</b> 05/21	<b>FOLHA</b> 01		

