

## PREFEITURA MUNICIPAL DE IRAQUARA - BA

### AMPLIAÇÃO DA CRECHE MUNICIPAL SONIZETE MARIA DE OLIVEIRA

#### PLANTA DE LOCALIZAÇÃO

##### RESPONSÁVEL TÉCNICO

Renata Regina Oliveira Gonçalves  
Arquiteta e Urbanista  
CAU - BA nº A196083-0  
RRT EM ANEXO

  
**Renata Oliveira**  
Arquiteta e Urbanista  
CAU-BA: A196083-0

RENATA REGINA OLIVEIRA GONÇALVES  
CPF: 064.365.405-47

##### SOLICITANTE

Prefeitura Municipal de Iraquara  
Rua Rosalvo Félix, nº 252, Centro, Iraquara - BA

PREFEITURA MUNICIPAL DE IRAQUARA  
CNPJ: 13.922.596/0001-29

##### ENDEREÇO DO PROJETO

Nova Iraquara, Iraquara - BA

##### DATA EMISSÃO

30/09/2022

##### REVISÃO

R01

##### ESCALA

1/4000

##### FOLHA

**A4**

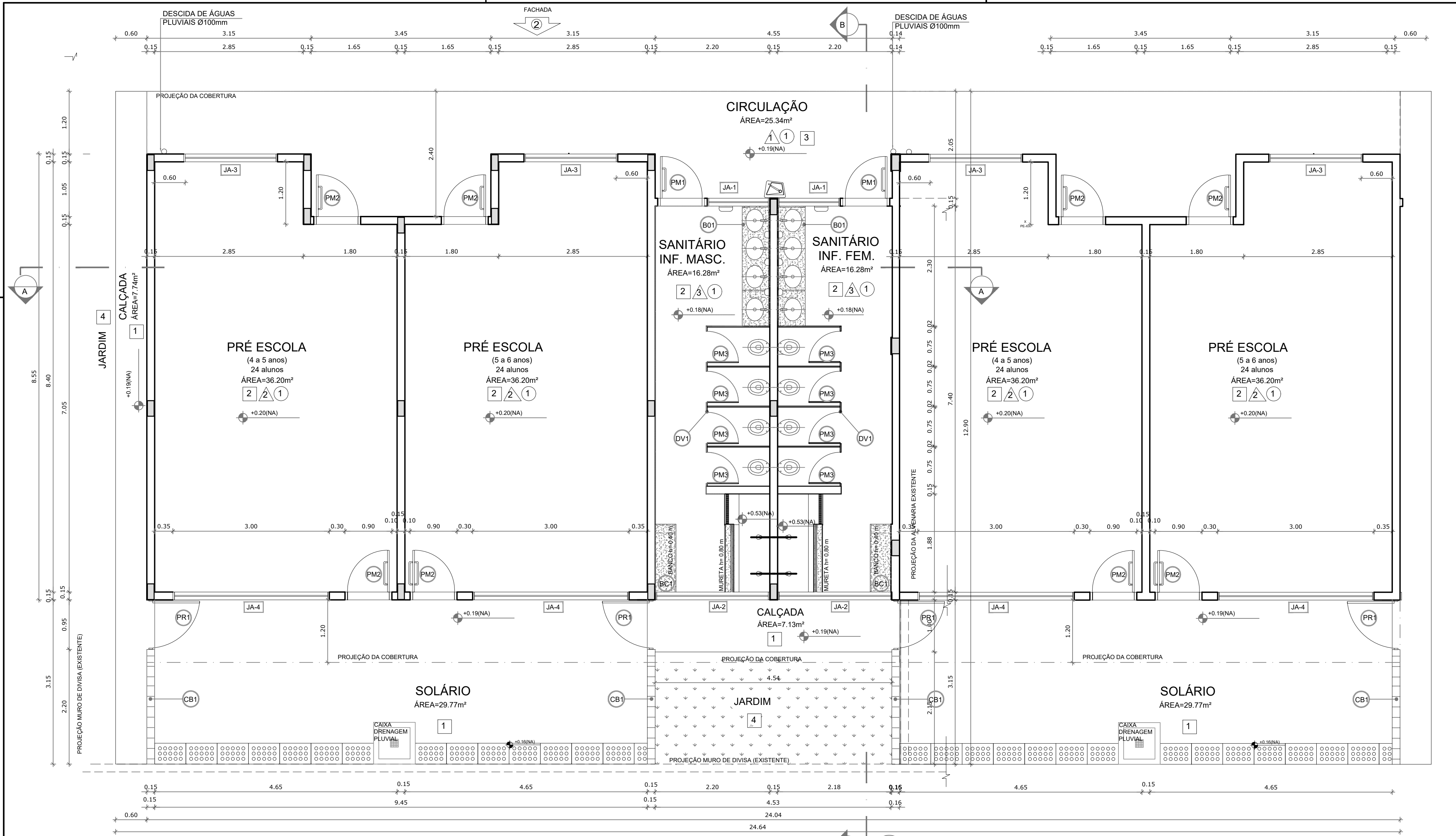

### MAPA DE ESQUADRIAS

REF.	Dimensões (cm)	Quant.	TIPO
PM1	80 x 210	02	01 FOLHA, DE ABRIR, EM MADEIRA, C/ CHAPA E BARRA METÁLICA
PM2	80 x 210	08	01 FOLHA, DE ABRIR, EM MADEIRA, C/ VISOR DE VIDRO, CHAPA E BARRA METÁLICA, BANDEIRA BASCULANTE H=30CM
PM3	60 x 100	08	01 FOLHA, DE ABRIR, LISA EM MADEIRA,

REF.	Dimensões	Área	Quant.	ÁreaTotal	h do peitoril (cm) / TIPO
JA-1	120 x 60 cm	0,72 m²	02	1,44 m²	170 cm / BASCULANTE, DE ALUMÍNIO
JA-2	220 x 60 cm	1,32 m²	02	2,64 m²	170 cm / BASCULANTE, DE ALUMÍNIO
JA-3	180 x 180 cm	3,24 m²	04	6,48 m²	50 cm / DE CORRER, DE ALUMÍNIO
JA-4	300 x 180 cm	5,40 m²	04	10,80 m²	50 cm / DE CORRER, DE ALUMÍNIO

### LEGENDA

BANCADAS - B	BANCADA EM GRANITO CINZA ANDORINHA, esp. 2 cm - 2x(2,30mx 0,53m/H TOTAL=0,60 m e 0,90m), COM SAIA E RODABANCADA - SANITÁRIOS INFANTIS FEMININO E MASCULINO *
DIVISÓRIAS - DV	DIVISÓRIA EM GRANITO CINZA ANDORINHA - espessura 2 cm e H=1,20m - SANITÁRIOS INFANTIS MASCULINO E FEMININO *
BANCO - BC	BANCO EM GRANITO CINZA ANDORINHA COM ALVENARIA DE SUSTENTAÇÃO, E=2cm - 2x (0,40mx1,30m/ H TOTAL=0,40m) - SANITÁRIOS INFANTIS MASCULINO E FEMININO *
PORTÃO - PR	PORTÃO DE FERRO, 2x (0,90mX1,00m) - SOLÁRIOS*
COBOGÓS - CB	COBOGO EM CONCRETO, 40X40x10 cm, 16 furos, 16und - SOLÁRIOS *

### ESPECIFICAÇÕES

PISO	1 - PISO DE CIMENTO COMUM DESEMPENADO, COM JUNTAS PLÁSTICAS A CADA 1,20 M 2 - CERÂMICA 40x40 cm, PEI-5, COR BRANCO GELO, ANTIDERRAPANTE 3 - PISO MONOLÍTICO EM GRANITINA COR CINZA COM JUNTAS PLÁSTICAS NIVELADAS, A ACADA 1,20m 4 - GRAMADO
PAREDE	1 - CERÂMICA 10x10 cm, COR AZUL ESCURO ATÉ H=50 CM, E PINTURA ACRILICA COR BRANCO GELO SOBRE MASSA CORRIDA ACIMA DE H=50 CM 2 - CERÂMICA COR BRANCO GELO 30x40cm ATÉ H=1,20 m, COM RODAMEIO DE MADEIRA DE 10 CM E PINTURA ACRILICA COR MARFIM SOBRE MASSA CORRIDA, ACIMA DE 1,30 M 3 - CERÂMICA 30x40cm COR BRANCO GELO ATÉ H=1,80m, FAIXA CERÂMICA 10x10cm (COR AZUL ESCURO OU VERMELHO, CONFORME INDICAÇÃO) E PINTURA ACRILICA COR BRANCO GELO ACIMA DE 1,90m.
TETO	1 - LAJE PINTURA PVA LÁTEX BRANCO NEVE SOBRE MASSA CORRIDA PVA

\* VER AMPLIAÇÕES E DETALHES ESPECÍFICOS

**1 PLANTA BAIXA**  
ESCALA 1/50

RESPONSÁVEL TÉCNICO  
**Renata Regina Oliveira Gonçalves**  
Arquiteta e Urbanista  
CAU - BA nº A196083-0  
RRT EM ANEXO

RENATA REGINA OLIVEIRA GONÇALVES  
CPF: 064.365.405-47

ENDEREÇO DO PROJETO  
Nova Iraquara, Iraquara - BA

**PREFEITURA MUNICIPAL DE IRAQUARA - BA**  
**AMPLIAÇÃO DA CRECHE MUNICIPAL SONIZETE MARIA DE OLIVEIRA**

PLANTA BAIXA

SOLICITANTE  
Prefeitura Municipal de Iraquara  
Rua Rosalvo Félix, nº 252, Centro, Iraquara - BA

PREFEITURA MUNICIPAL DE IRAQUARA  
CNPJ: 13.922.596/0001-29

DATA EMISSÃO	REVISÃO	ESCALA	FOLHA
30/09/2022	R01	1:50	A2(594 X420) 02/14



1 PLANTA BAIXA - MOBILIÁRIO  
ESCALA 1/50

NOTAS

- MEDIDAS E NÍVEIS EM METROS;
- VERIFICAR POSIÇÃO EXATA DOS PILARES NO PROJETO ESTRUTURAL;
- VERIFICAR DETALHES CONSTRUTIVOS PERTINENTES NAS PRANCHAS DE DETALHAMENTO;
- EM CASO DE CONFLITO DE INFORMAÇÕES ENTRE O PROJETO GRÁFICO E O MEMORIAL DESCRITIVO, PREVALECE A INFORMAÇÃO CONTIDA NOS DESENHOS;
- ALTERAÇÕES NESTE PROJETO SOMENTE COM AUTORIZAÇÃO EXPRESSA DO FNDE

REFERÊNCIAS:

- PLANILHA DE QUANTITATIVOS-
- MEMORIAL DESCRITIVO E ESPECIFICAÇÕES TÉCNICAS

LEGENDA:

	INDICAÇÃO NÍVEIS PLANTA E CORTE		INDICAÇÃO DE VISTAS
	INDICAÇÃO DE CORTES		ESPECIFICAÇÕES DE MATERIAIS
	INDICAÇÃO DE FACHADAS		INDICAÇÃO DE EIXOS
	INDICAÇÃO DE PORTAS E JANELAS		INDICAÇÃO DE ELEMENTOS (BANCADAS, PRATELEIRAS E ETC.)

AMBIENTES	ITEM	QTDE	DESCRIÇÃO
SALAS DE ATIVIDADES ESCOLARES		04	CONJUNTO PARA PROFESSOR (PRÉ-ESCOLA)
			MESA REVESTIDA EM LAMINADO MELAMÍNICO PARA PROFESSORES DIM: 76x120x65cm (AxCxL)
			CADEIRA COM ASSENTO E ENCONSTO REVESTIDOS EM POLIPROPILENO COR CINZA PARA PROFESSORES DIM. ASSENTO: 46x43x40cm (AxLxP)
		48	CONJUNTO ALUNO TAMANHO 01 (PRÉ-ESCOLA)
			MESA REVESTIDA EM LAMINADO MELAMÍNICO PARA CRIANÇAS DE 4 a 5 ANOS DIM: 46,4x60x45cm (AxCxL)
			CADEIRA COM ASSENTO E ENCONSTO REVESTIDOS EM POLIPROPILENO COR LARANJA PARA CRIANÇAS DE 4 a 5 ANOS DIM. ASSENTO: 26x34x26cm (AxLxP)
		48	CONJUNTO ALUNO TAMANHO 03 (PRÉ-ESCOLA)
			MESA REVESTIDA EM LAMINADO MELAMÍNICO PARA CRIANÇAS DE 5 a 6 ANOS DIM: 59,4x60x45cm (AxCxL)
			CADEIRA COM ASSENTO E ENCONSTO REVESTIDOS EM POLIPROPILENO COR AMARELA PARA CRIANÇAS DE 5 A 6 ANOS DIM. ASSENTO: 35x40x31cm (AxLxP)
		04	ARMÁRIO ROUPEIRO EM AÇO COM 04 CORPOS E 16 PORTAS (PRÉ-ESCOLA) DIM: 194,5x123x40cm (AxLxP)
		04	QUADRO MURAL DE FELTRO DIM: 120x90cm (AxL)
		04	QUADRO BRANCO TIPO LOUSA MAGNÉTICO DIM: 120x300cm (AxL)



PREFEITURA MUNICIPAL DE IRAQUARA - BA

AMPLIAÇÃO DA CRECHE MUNICIPAL SONIZETE MARIA DE OLIVEIRA

PLANTA BAIXA MOBILIÁRIO

RESPONSÁVEL TÉCNICO  
Renata Regina Oliveira Gonçalves  
Arquiteta e Urbanista  
CAU - BA nº A196083-0  
RRT EM ANEXO

Renata Oliveira  
Arquiteta e Urbanista  
CAU-BA: A196083-0

RENATA REGINA OLIVEIRA GONÇALVES  
CPF: 064.365.405-47

SOLICITANTE  
Prefeitura Municipal de Iraquara  
Rua Rosalvo Félix, nº 252, Centro, Iraquara - BA

PREFEITURA MUNICIPAL DE IRAQUARA  
CNPJ: 13.922.596/0001-29

ENDEREÇO DO PROJETO  
Nova Iraquara, Iraquara - BA

DATA EMISSÃO  
30/09/2022

REVISÃO  
R01

ESCALA  
1:200

FOLHA  
A2(594  
x420) 03/14



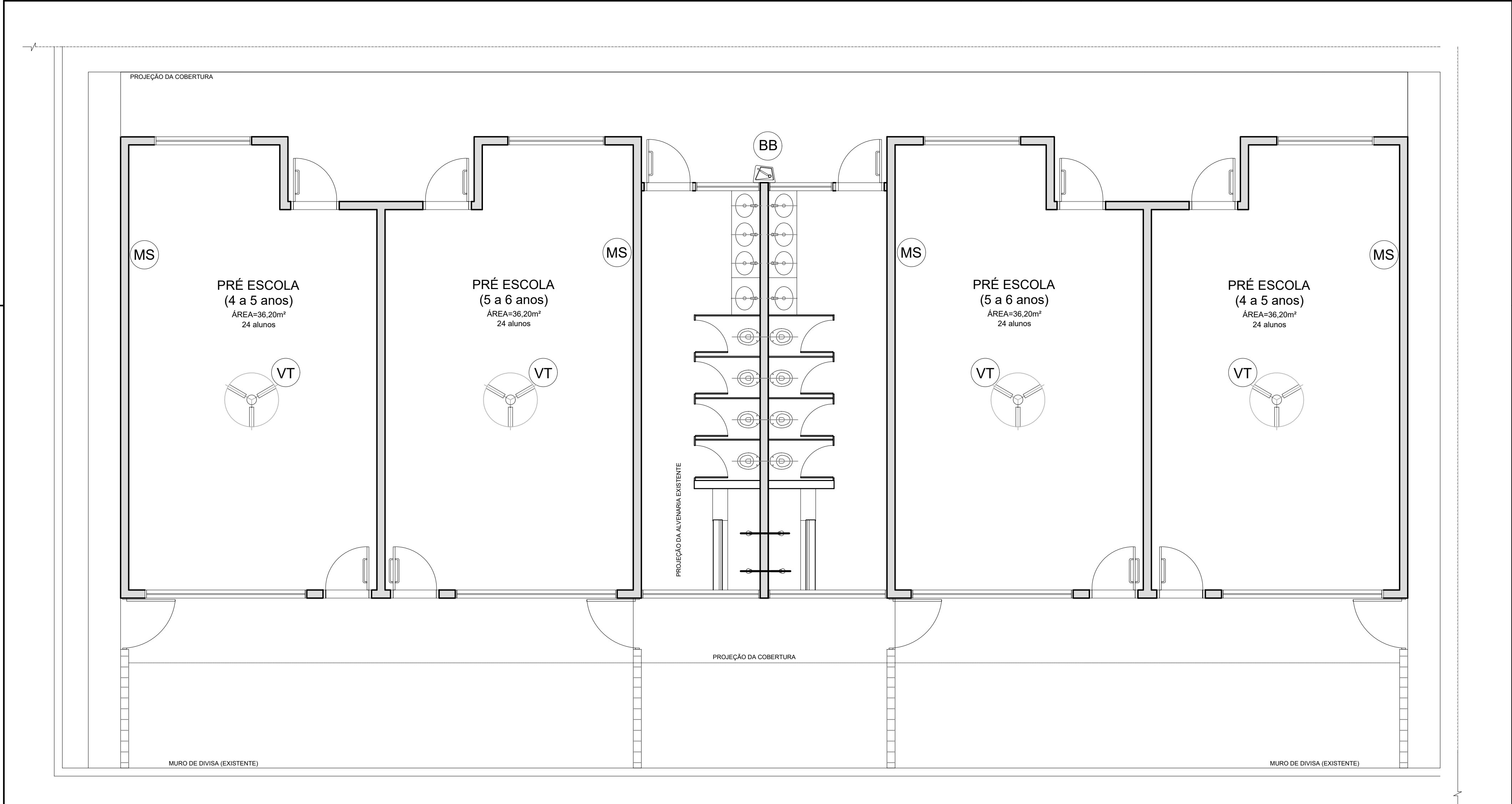

NOTAS

- MEDIDAS E NÍVEIS EM METROS;
- VERIFICAR POSIÇÃO EXATA DOS PILARES NO PROJETO ESTRUTURAL;
- VERIFICAR DETALHES CONSTRUTIVOS PERTINENTES NAS PRANCHAS DE DETALHAMENTO;
- EM CASO DE CONFLITO DE INFORMAÇÕES ENTRE O PROJETO GRÁFICO E O MEMORIAL DESCRITIVO, PREVALECE A INFORMAÇÃO CONTIDA NOS DESENHOS;
- ALTERAÇÕES NESTE PROJETO SOMENTE COM AUTORIZAÇÃO EXPRESSA DO FNDE

REFERÊNCIAS:

- PLANILHA DE QUANTITATIVOS-
- MEMORIAL DESCRITIVO E ESPECIFICAÇÕES TÉCNICAS

LEGENDA:

	INDICAÇÃO NÍVEIS PLANTA E CORTE		INDICAÇÃO DE VISTAS
	INDICAÇÃO DE CORTES		ESPECIFICAÇÕES DE MATERIAIS
	INDICAÇÃO DE FACHADAS		INDICAÇÃO DE EIXOS
	INDICAÇÃO DE PORTAS E JANELAS		INDICAÇÃO DE ELEMENTOS (BANCADAS, PRATELEIRAS E ETC.)

1 PLANTA BAIXA - EQUIPAMENTOS  
ESCALA 1/50

AMBIENTES	EQUIPAM	QTD	DESCRIÇÃO
APOIO GERAL		04	VENTILADOR DE TETO
		04	APARELHO DE SOM TIPO MICROSYSTEM COM ENTRADA USB E CARTÃO DE MEMÓRIA
		01	BEBEDOURO ELÉTRICO ACESSÍVEL CAPACIDADE MÍN. 6L/h

**PREFEITURA MUNICIPAL DE IRAQUARA - BA**

**AMPLIAÇÃO CRECHE MUNICIPAL SONIZETE MARIA DE OLIVEIRA**

PLANTA BAIXA - EQUIPAMENTOS

RESPONSÁVEL TÉCNICO

Renata Regina Oliveira Gonçalves

Arquiteta e Urbanista

CAU - BA nº A196083-0

RRT EM ANEXO

RENATA REGINA OLIVEIRA GONÇALVES

CPF: 064.365.405-47

SOLICITANTE

Prefeitura Municipal de Iraquara

Rua Rosalvo Félix, nº 252, Centro, Iraquara - BA

PREFEITURA MUNICIPAL DE IRAQUARA

CNPJ: 13.922.596/0001-29

ENDEREÇO DO PROJETO	DATA EMISSÃO	REVISÃO	ESCALA	FOLHA
Nova Iraquara, Iraquara - BA	30/09/2022	R01	1:50	A2(594 X420) 04/14



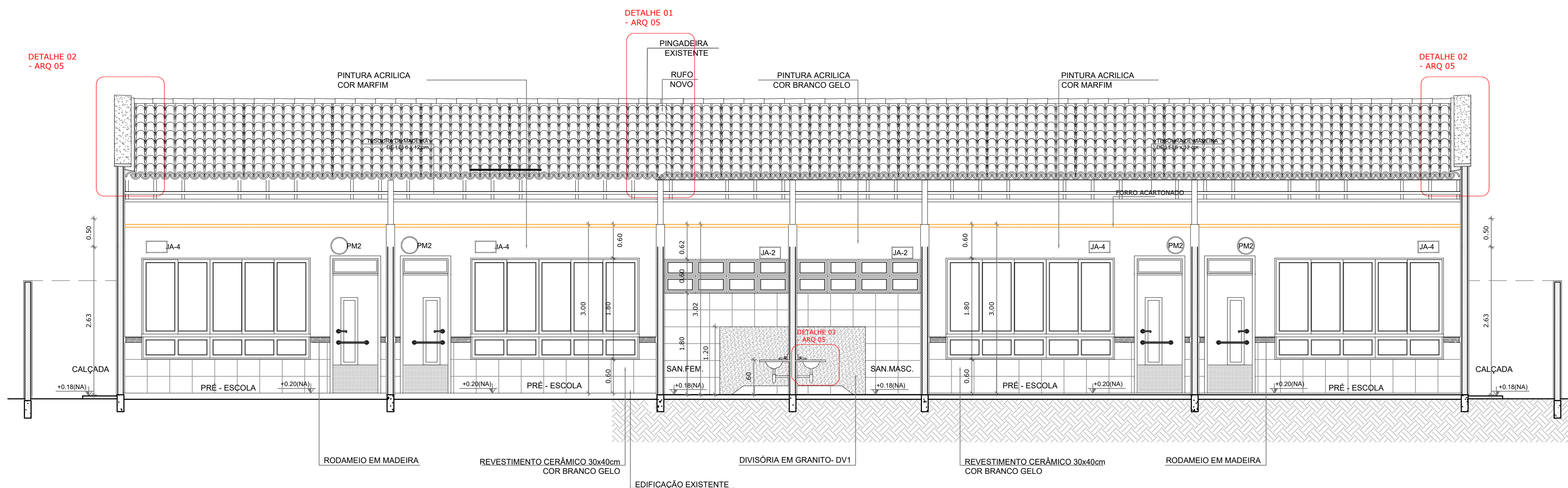

1 CORTE AA'  
ESCALA 1/75

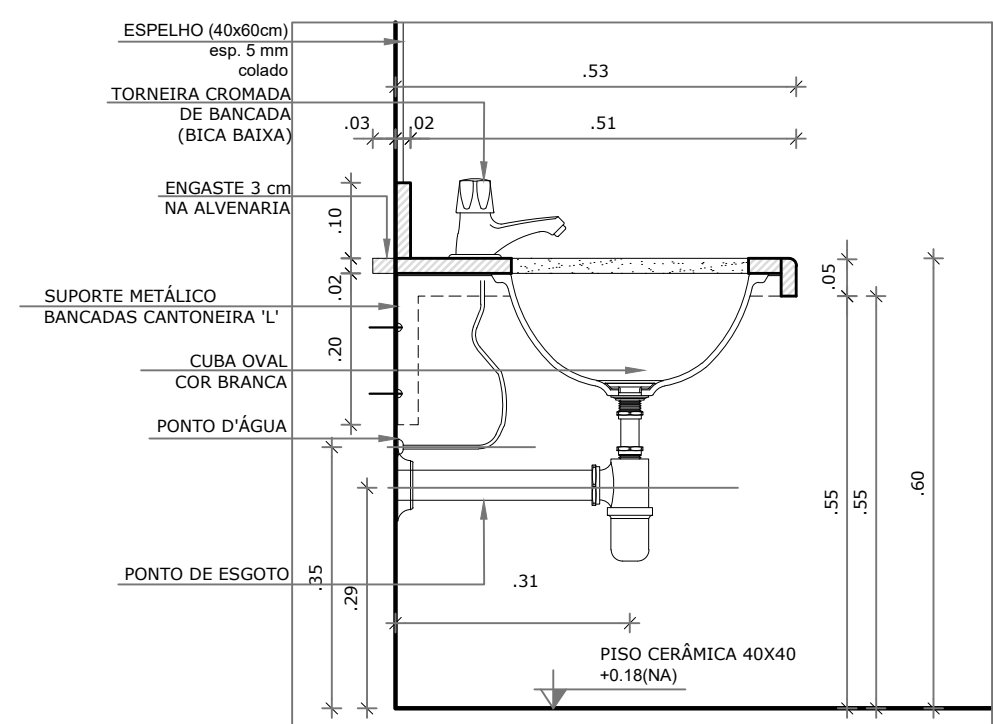

4 DETALHE 03 - BANCADA DA PIA  
ESCALA 1/10

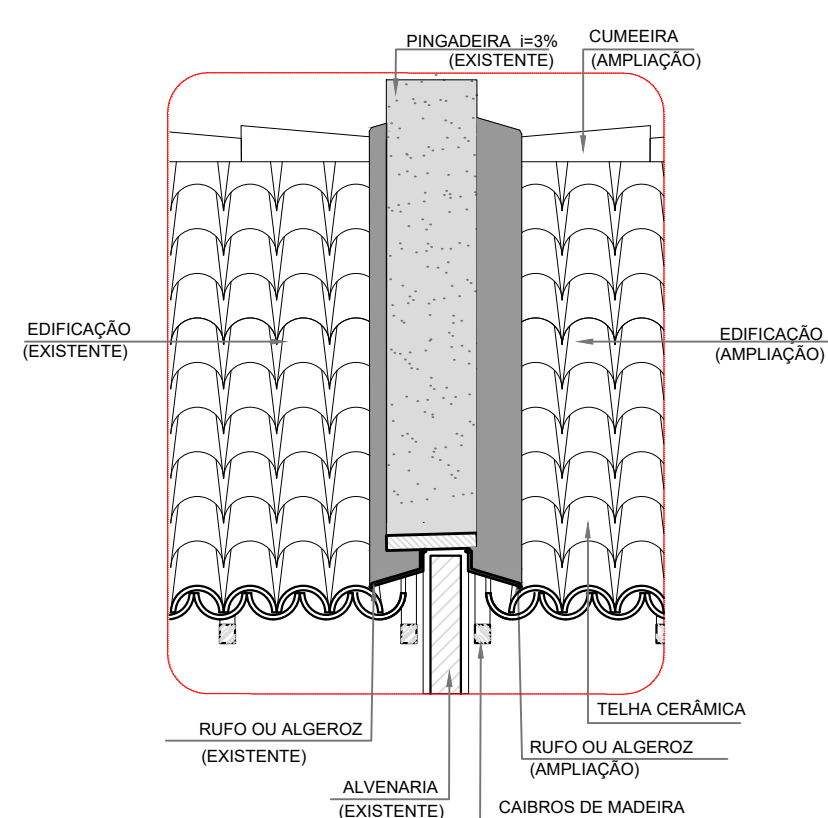

2 DETALHE 01 - PINGADEIRA E 2 RUFOS  
ESCALA 1/25

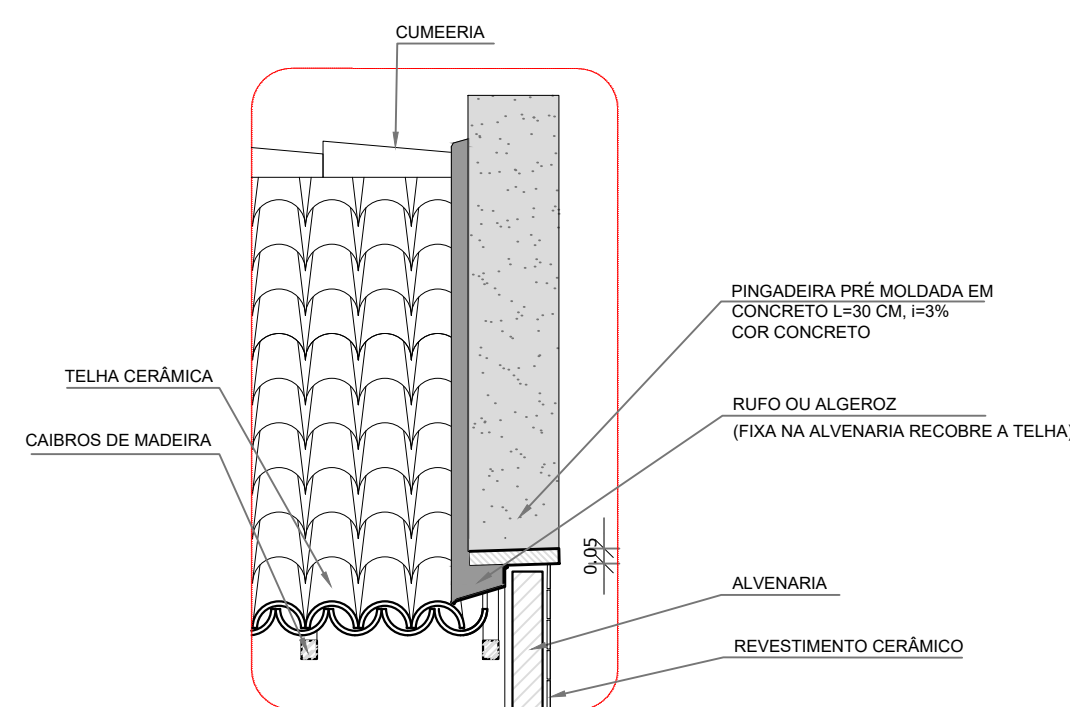

3 DETALHE 02 - PINGADEIRA  
ESCALA 1/25

NOTAS

- MEDIDAS E NÍVEIS EM METROS;
- VERIFICAR POSIÇÃO EXATA DOS PILARES NO PROJETO ESTRUTURAL;
- VERIFICAR DETALHES CONSTRUTIVOS PERTINENTES NAS PRANCHAS DE DETALHAMENTO;
- EM CASO DE CONFLITO DE INFORMAÇÕES ENTRE O PROJETO GRÁFICO E O MEMORIAL DESCRITIVO, PREVALECE A INFORMAÇÃO CONTIDA NOS DESENHOS;
- ALTERAÇÕES NESTE PROJETO SOMENTE COM AUTORIZAÇÃO EXPRESSA DO FNDE

REFERÊNCIAS:

- PLANILHA DE QUANTITATIVOS;
- MEMORIAL DESCRITIVO E ESPECIFICAÇÕES TÉCNICAS

LEGENDA:	
	INDICAÇÃO NÍVEIS PLANTA E CORTE
	INDICAÇÃO DE VISTAS
	ESPECIFICAÇÕES DE MATERIAIS
	INDICAÇÃO DE FACHADAS
	INDICAÇÃO DE PORTAS E JANELAS
	INDICAÇÃO DE EIXOS
	INDICAÇÃO DE ELEMENTOS (BANCADAS, PRATELEIRAS E ETC.)

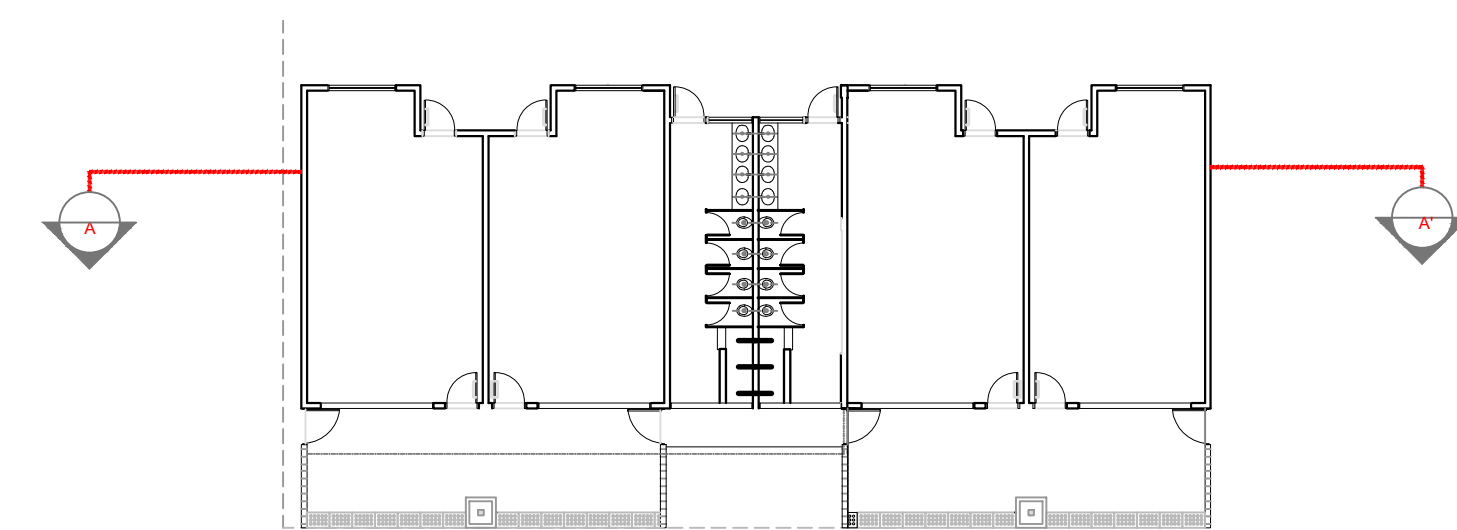

CROQUI DE REFERÊNCIA

		<b>PREFEITURA MUNICIPAL DE IRAQUARA - BA</b>	
AMPLIAÇÃO DA CRECHE MUNICIPAL SONIZETE MARIA DE			
CORTE AA E DETALHES			
RESPONSÁVEL TÉCNICO Renata Regina Oliveira Gonçalves Arquiteta e Urbanista CAU - BA nº A196083-0 RRT EM ANEXO	SOLICITANTE Prefeitura Municipal de Iraquara Rua Rosalvo Félix, nº 252, Centro, Iraquara - BA		
RENATA REGINA OLIVEIRA GONÇALVES CPF: 064.365.405-47		PREFEITURA MUNICIPAL DE IRAQUARA CNPJ: 13.922.598/0001-29	
ENDEREÇO DO PROJETO Nova Iraquara, Iraquara - BA	DATA EMISSÃO 30/09/2022	REVISÃO R01	ESCALA INDICADA
		FOLHA A1	05/14

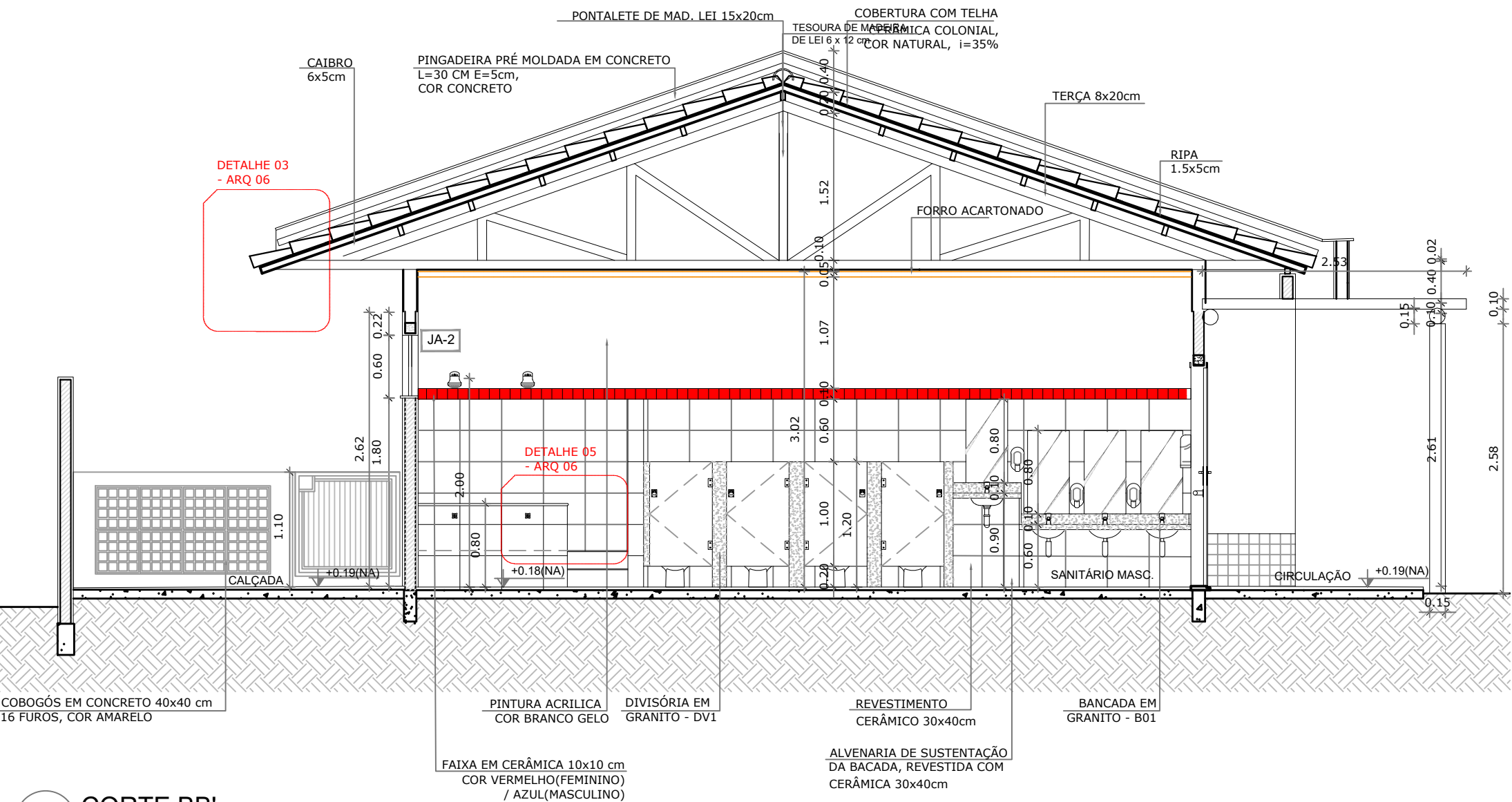

1 CORTE BB'  
ESCALA 1/75

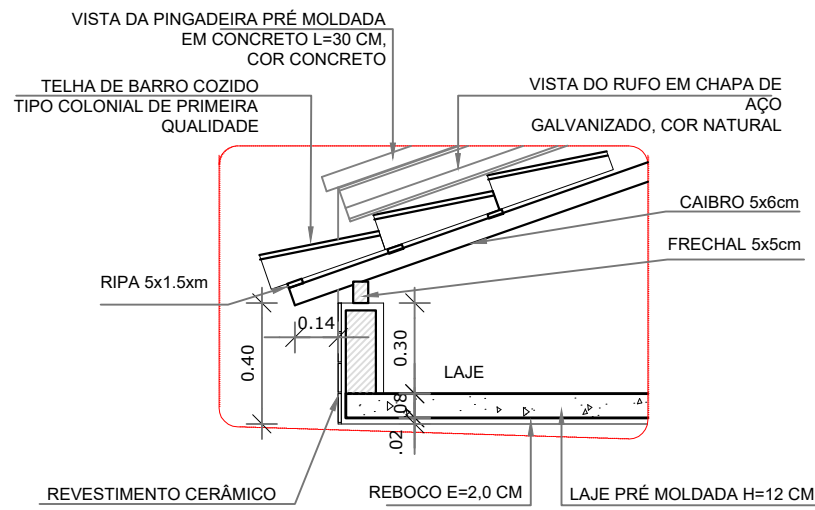

2 DETALHE 03 - BEIRAL  
ESCALA 1/25

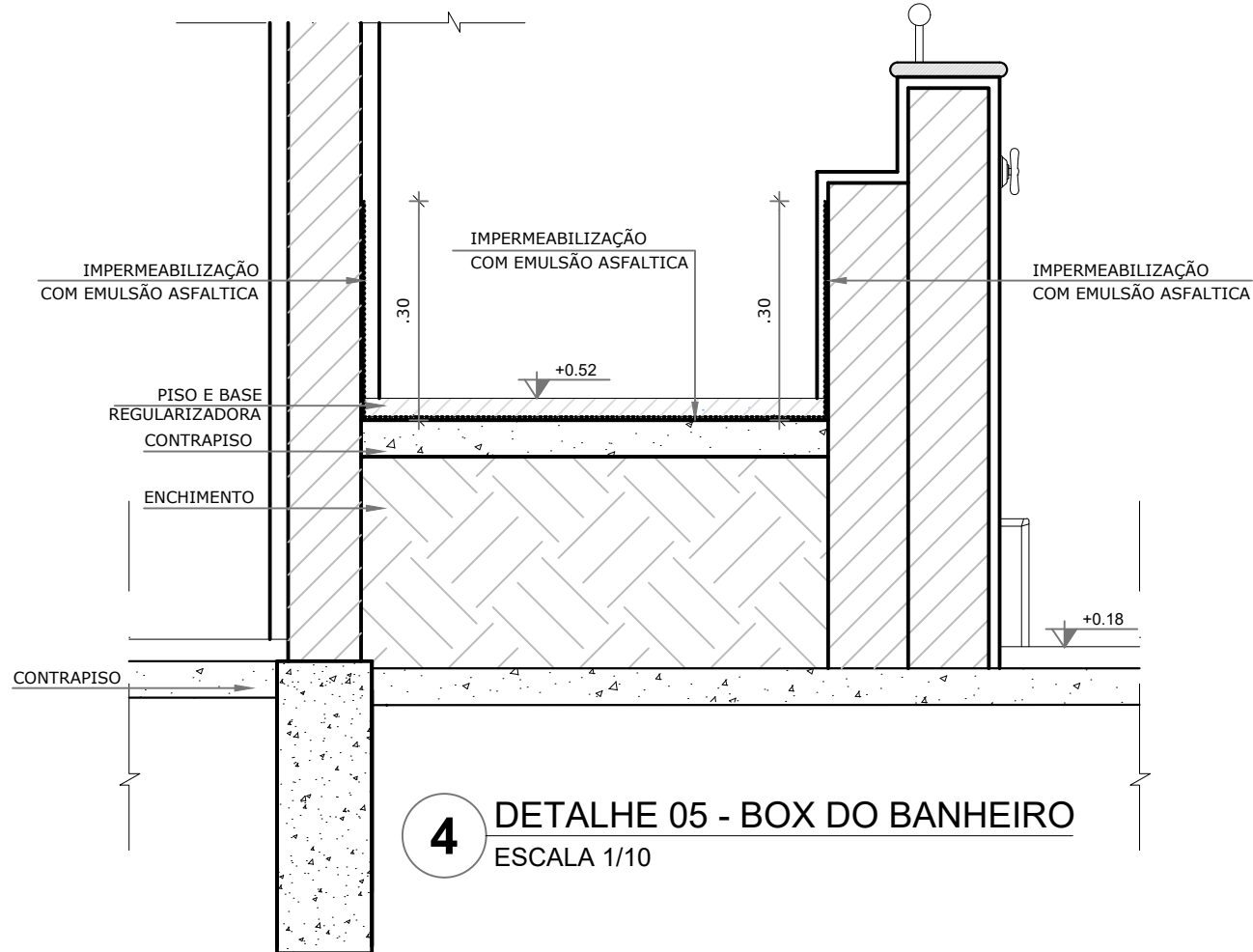

4 DETALHE 05 - BOX DO BANHEIRO  
ESCALA 1/10

NOTAS

- MEDIDAS E NÍVEIS EM METROS;
- VERIFICAR POSIÇÃO EXATA DOS PILARES NO PROJETO ESTRUTURAL;
- VERIFICAR DETALHES CONSTRUTIVOS PERTINENTES NAS PRANCHAS DE DETALHAMENTO;
- EM CASO DE CONFLITO DE INFORMAÇÕES ENTRE O PROJETO GRÁFICO E O MEMORIAL DESCRITIVO, PREVALECE A INFORMAÇÃO CONTIDA NOS DESENHOS;
- ALTERAÇÕES NESTE PROJETO SOMENTE COM AUTORIZAÇÃO EXPRESSA DO FNDE

REFERÊNCIAS:

- PLANILHA DE QUANTITATIVOS-
- MEMORIAL DESCRITIVO E ESPECIFICAÇÕES TÉCNICAS

LEGENDA:

	INDICAÇÃO NÍVEIS PLANTA E CORTE		INDICAÇÃO DE VISTAS
	INDICAÇÃO DE CORTES		ESPECIFICAÇÕES DE MATERIAIS
	INDICAÇÃO DE FACHADAS		INDICAÇÃO DE EIXOS
	INDICAÇÃO DE PORTAS E JANELAS		INDICAÇÃO DE ELEMENTOS (BANCADAS, PRATELEIRAS E ETC.)

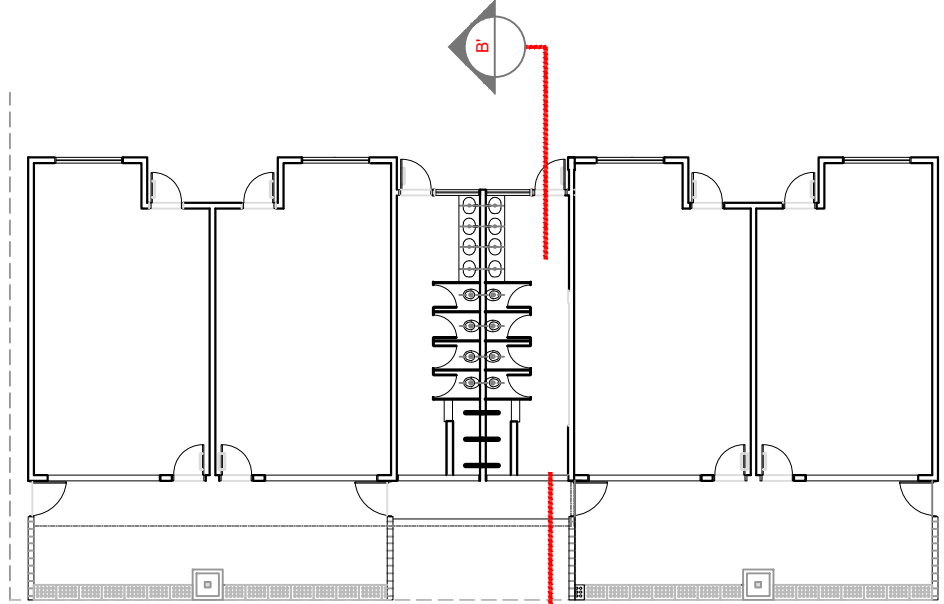

CROQUI DE REFERÊNCIA



PREFEITURA MUNICIPAL DE IRAQUARA - BA

AMPLIAÇÃO DA CRECHE MUNICIPAL SONIZETE MARIA DE OLIVEIRA

CORTE BB E DETALHES

RESPONSÁVEL TÉCNICO  
Renata Regina Oliveira Gonçalves  
Arquiteta e Urbanista  
CAU - BA nº A196083-0  
RRT EM ANEXO

Renata Oliveira  
Arquiteta e Urbanista  
CAU-BA: A196083-0

RENATA REGINA OLIVEIRA GONÇALVES  
CPF: 064.365.405-47

SOLICITANTE  
Prefeitura Municipal de Iraquara  
Rua Rosalvo Félix, nº 252, Centro, Iraquara - BA

PREFEITURA MUNICIPAL DE IRAQUARA  
CNPJ: 13.922.596/0001-29

ENDEREÇO DO PROJETO  
Nova Iraquara, Iraquara - BA

DATA EMISSÃO  
30/09/2022

REVISÃO  
R01

ESCALA  
INDICADA

FOLHA  
A1 06/14



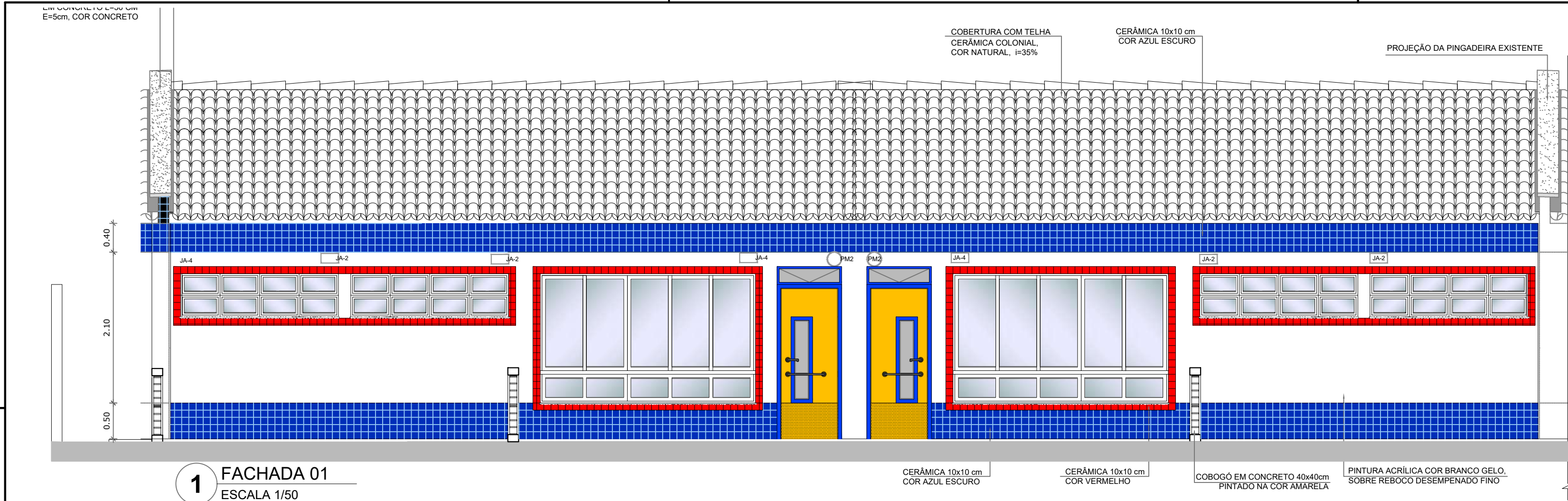

1 FACHADA 01  
ESCALA 1/50

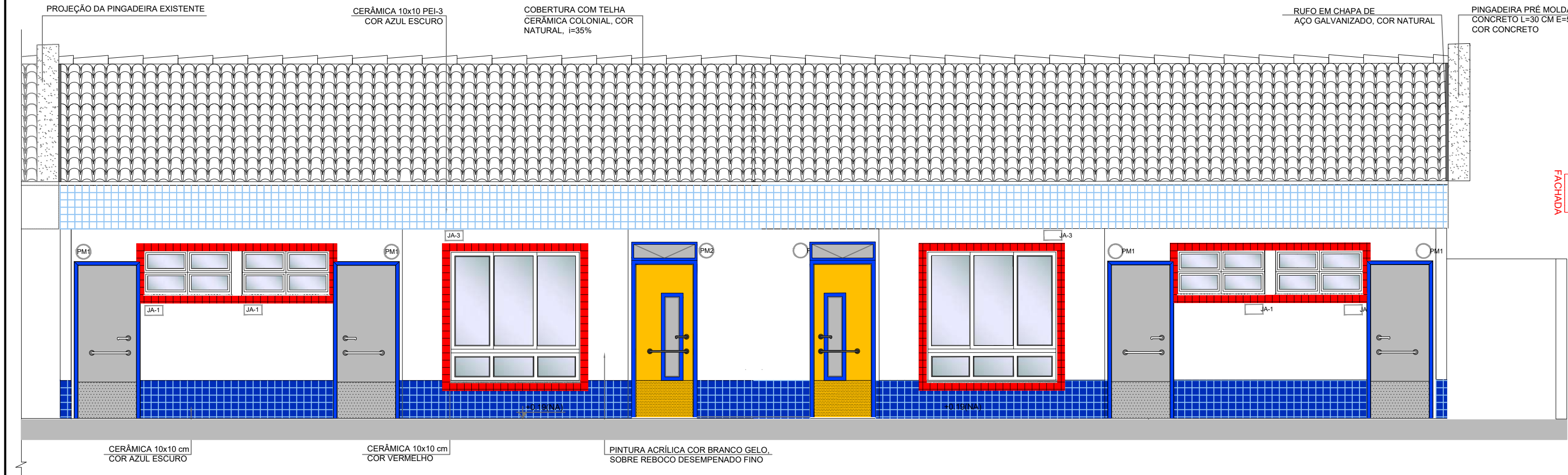

2 FACHADA 03  
ESCALA 1/50

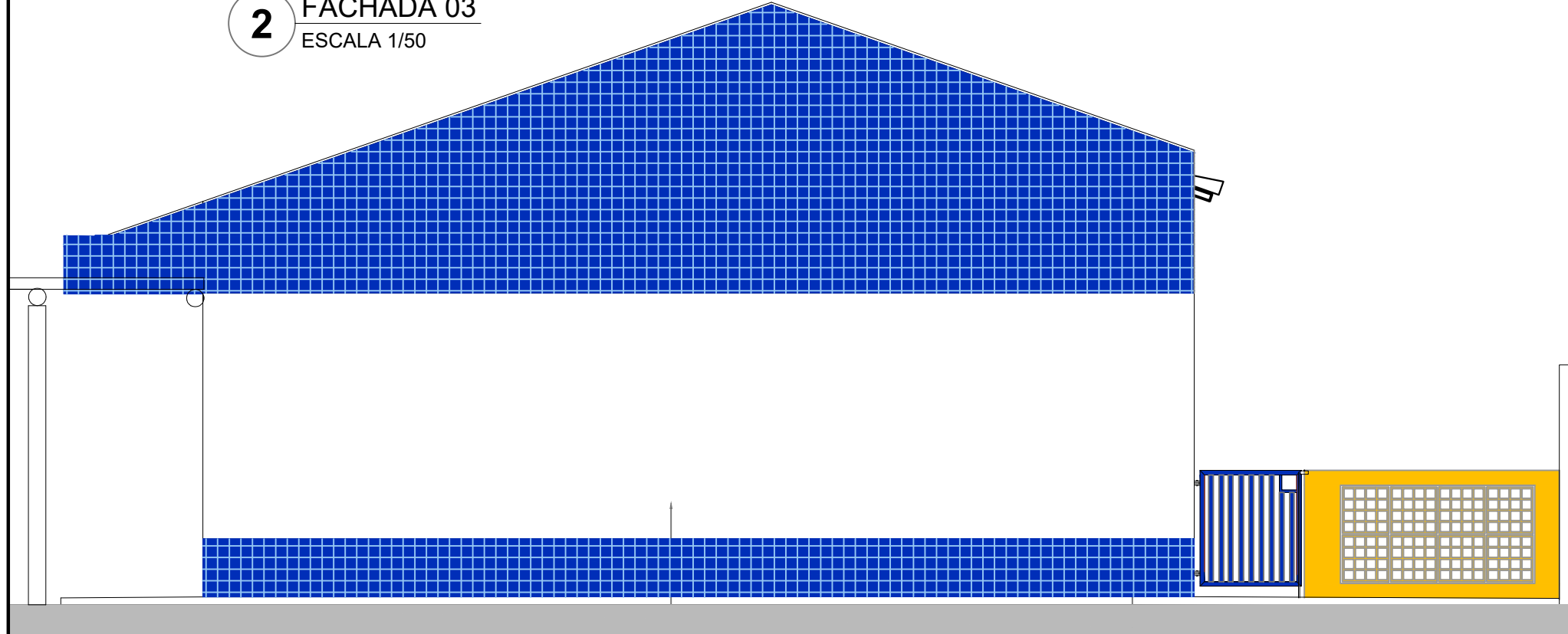

3 FACHADA 02  
ESCALA 1/50

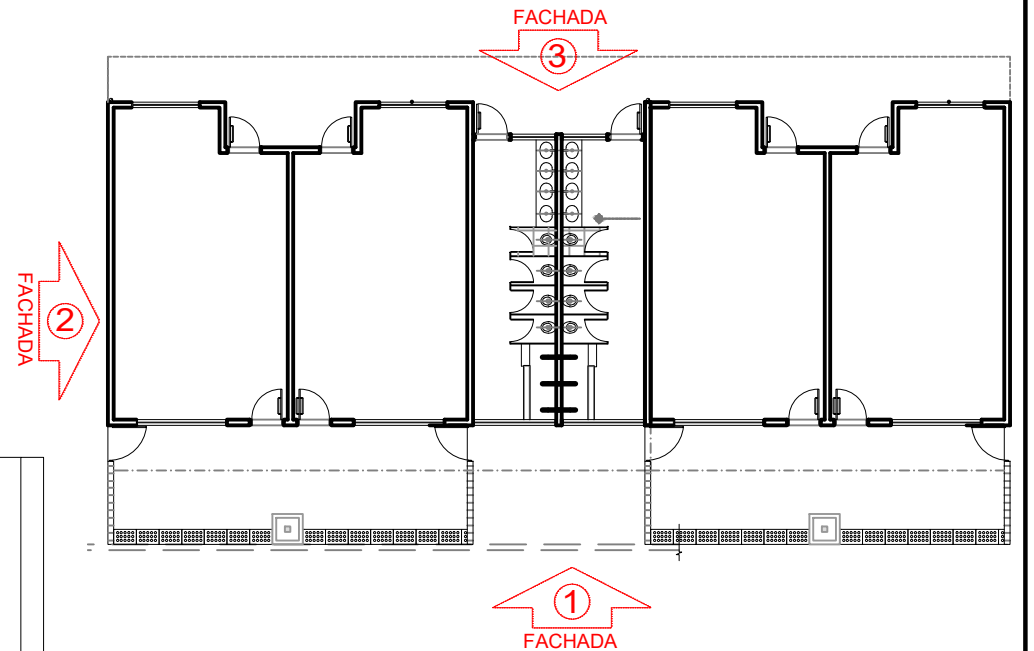

CROQUI DE REFERÊNCIA

<b>PREFEITURA MUNICIPAL DE IRAQUARA - BA</b>				
<b>AMPLIAÇÃO DA CRECHE MUNICIPAL SONIZETE MARIA DE OLIVEIRA</b>				
FACHADAS				
RESPONSÁVEL TÉCNICO Renata Regina Oliveira Gonçalves Arquiteta e Urbanista CAU - BA nº A196083-0 RRT EM ANEXO		SOLICITANTE Prefeitura Municipal de Iraquara Rua Rosalvo Félix, nº 252, Centro, Iraquara - BA		
RENATA REGINA OLIVEIRA GONÇALVES CPF: 064.365.405-47		PREFEITURA MUNICIPAL DE IRAQUARA CNPJ: 13.922.596/0001-29		
ENDEREÇO DO PROJETO Nova Iraquara, Iraquara - BA	DATA EMISSÃO 30/09/2022	REVISÃO R01	ESCALA 1:50	FOLHA A2(594 x420) 07/14



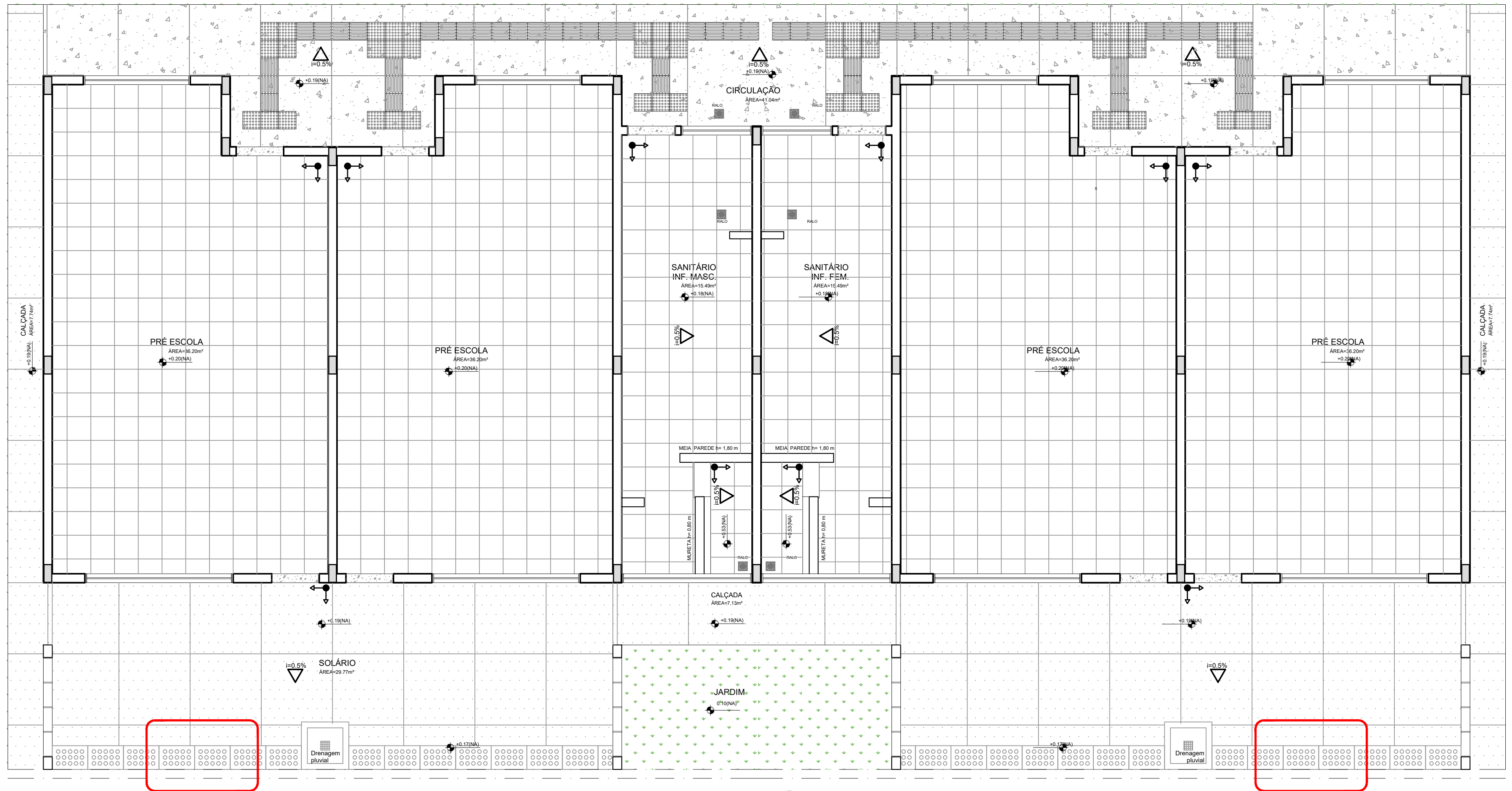

DETALHE 01-ARQ 08

DETALHE 01-ARQ 08

1 PLANTA DE PAGINAÇÃO DE PISO  
ESCALA 1/50

LEGENDA		LEGENDA SIMBOLOGIA	
TIPO	ÁREA	TIPO	ÁREA
PISO DE CIMENTO COMUM DESEMPENADO COM JUNTAS DE DILATAÇÃO DE 1,20m X 1,20m	72,07m²	PISO PODOTÁTIL EM BORRACHA INTEGRADO "DIRECIONAL" - 30 x 30 cm - COR CINZA	55 UND ou 4,95m²
PISO MONOLÍTICO EM GRANITINA COR CINZA COM JUNTAS PLÁSTICAS NIVELADAS, A CADA 1,20m	41,00m²	PISO PODOTÁTIL EM BORRACHA INTEGRADO "ALERTA" - 30 x 30 cm - COR CINZA	50 UND ou 4,50m²
PISO CERÂMICO ANTIDERRAPANTE 40x40cm, PEI-5, COR BRANCO GELO	173,22m²	CANALETA COM GRELHA FURADA EM CONCRETO (0,60M X 0,40M)	15 UND ou 8,95 M
SOLEIRA DE GRANITO CINZA ANDORINHAe=15cm (8 unidades de comprimento= 0,80m)	7,20m		
		INDICAÇÃO DA INCLINAÇÃO DO PISO	
		INDICAÇÃO DE INÍCIO DE ASSENTAMENTO	
		RALO (VER PROJETO HIDRÁULICO) - 5 UND	

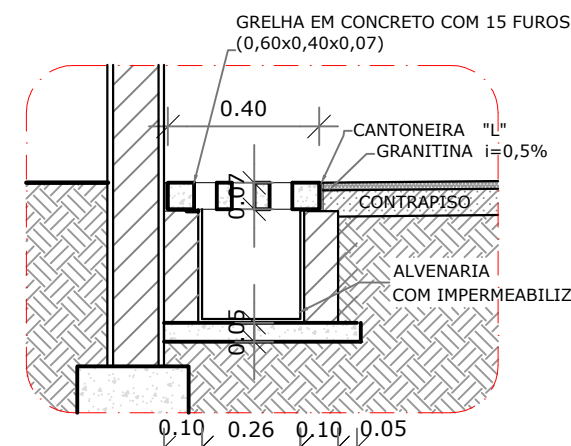

1 DETALHE 1: CALHA DE PISO  
ESCALA 1/25

**PREFEITURA MUNICIPAL DE IRAQUARA - BA**  
AMPLIAÇÃO DA CRECHE MUNICIPAL SONIZETE MARIA DE OLIVEIRA

PAGINAÇÃO DE PISO

RESPONSÁVEL TÉCNICO  
Renata Regina Oliveira Gonçalves  
Arquiteta e Urbanista  
CAU - BA nº A196083-0  
RRT EM ANEXO

Renata Oliveira  
Arquiteta e Urbanista  
CAU-BA: A196083-0

RENATA REGINA OLIVEIRA GONÇALVES  
CPF: 064.365.405-47

SOLICITANTE  
Prefeitura Municipal de Iraquara  
Rua Rosalvo Félix, nº 252, Centro, Iraquara - BA

PREFEITURA MUNICIPAL DE IRAQUARA  
CNPJ: 13.922.596/0001-29

ENDEREÇO DO PROJETO  
Nova Iraquara, Iraquara - BA

DATA EMISSÃO  
30/09/2022

REVISÃO  
R01

ESCALA  
INDICADA

FOLHA  
A2(594 X420) 08/14

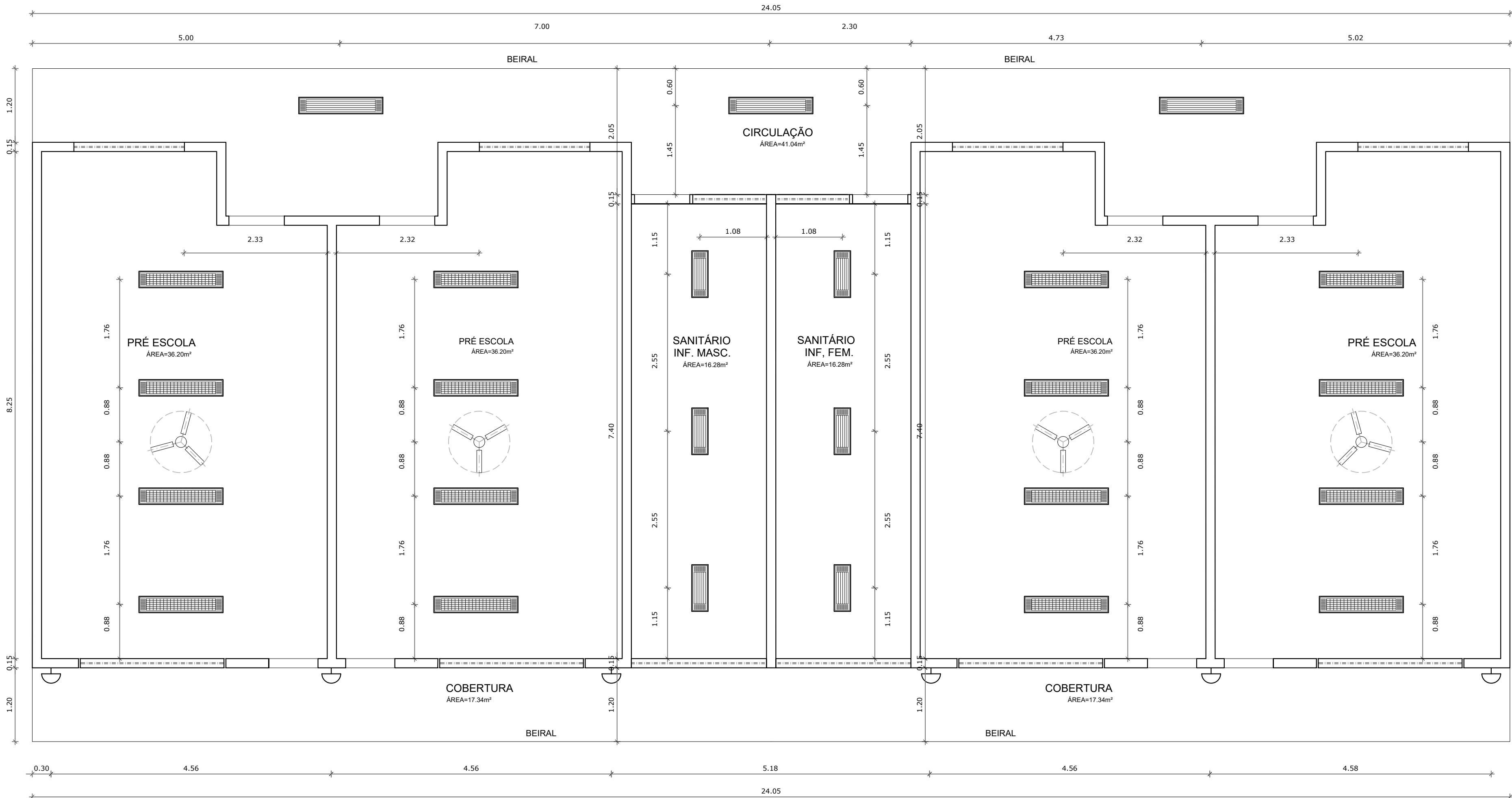

1 PLANTA DE TETO REFLETIDO  
ESCALA 1/50

NOTAS

- MEDIDAS E NÍVEIS EM METROS;
- VERIFICAR POSIÇÃO EXATA DOS PILARES NO PROJETO ESTRUTURAL;
- VERIFICAR DETALHES CONSTRUTIVOS PERTINENTES NAS PRANCHAS DE DETALHAMENTO;
- EM CASO DE CONFLITO DE INFORMAÇÕES ENTRE O PROJETO GRÁFICO E O MEMORIAL DESCRITIVO, PREVALECE A INFORMAÇÃO CONTIDA NOS DESENHOS;
- ALTERAÇÕES NESTE PROJETO SOMENTE COM AUTORIZAÇÃO EXPRESSA DO FNDE

REFERÊNCIAS:

- PLANILHA DE QUANTITATIVOS-
- MEMORIAL DESCRITIVO E ESPECIFICAÇÕES TÉCNICAS

LEGENDA:

	INDICAÇÃO NÍVEIS PLANTA E CORTE		INDICAÇÃO DE VISTAS
	INDICAÇÃO DE CORTES		ESPECIFICAÇÕES DE MATERIAIS
	INDICAÇÃO DE FACHADAS		INDICAÇÃO DE EIXOS
	INDICAÇÃO DE PORTAS E JANELAS		INDICAÇÃO DE ELEMENTOS (BANCADAS, PRATELEIRAS E ETC.)

LEGENDA

SÍMBOLO	QUANT.	DESCRIÇÃO
	03	LUMINÁRIA DE SOBREPOR COMPLETA COM 2 LÂMPADAS FLUORESCENTES TUBULARES DE 36W, REF. 3320-232 DA ITAIM OU EQUIVALENTE. REATOR DUPLO DE ALTA FREQUÊNCIA, ALTO FATOR DE POTÊNCIA E BAIXA TAXA DE DISTORÇÃO HARMÔNICA (FP>0,92 E TDH<10%).
	06	LUMINÁRIA DE SOBREPOR COMPLETA COM 2 LÂMPADAS FLUORESCENTES TUBULARES DE 16W, REF. 3320-216 DA ITAIM OU EQUIVALENTE. REATOR DUPLO DE ALTA FREQUÊNCIA, ALTO FATOR DE POTÊNCIA E BAIXA TAXA DE DISTORÇÃO HARMÔNICA (FP>0,92 E TDH<10%).
	16	LUMINÁRIA DE SOBREPOR COM ALETAS COMPLETA COM 2 LÂMPADAS FLUORESCENTES TUBULARES DE 36W, REF. 3570-232 DA ITAIM. REATOR DUPLO DE ALTA FREQUÊNCIA, ALTO FATOR DE POTÊNCIA E BAIXA TAXA DE DISTORÇÃO HARMÔNICA (FP>0,92 E TDH<10%).
	06	ARANDELA DE SOBREPOR COM 1 LÂMPADA INCANDESCENTE DE 60W, h=220cm DO PISO ACABADO.
	04	VENTILADOR DE TETO AXIAL 130 W MODELO REFERÊNCIA TRON OU EQUIVALENTE
	247,41m²	LAJE COM PINTURA PVA LÁTEX BRANCO NEVE SOBRE MASSA CORRIDA PVA



PREFEITURA MUNICIPAL DE IRAQUARA - BA

AMPLIAÇÃO DA CRECHE MUNICIPAL SONIZETE MARIA DE OLIVEIRA

PLANTA DE TETO REFLETIDO

RESPONSÁVEL TÉCNICO  
Renata Regina Oliveira Gonçalves  
Arquiteta e Urbanista  
CAU - BA nº A196083-0  
RRT EM ANEXO

Renata Oliveira  
Arquiteta e Urbanista  
CAU-BA: A196083-0

RENATA REGINA OLIVEIRA GONÇALVES  
CPF: 064.365.405-47

SOLICITANTE  
Prefeitura Municipal de Iraquara  
Rua Rosalvo Félix, nº 252, Centro, Iraquara - BA

PREFEITURA MUNICIPAL DE IRAQUARA  
CNPJ: 13.922.596/0001-29

ENDEREÇO DO PROJETO  
Nova Iraquara, Iraquara - BA

DATA EMISSÃO  
30/09/2022

REVISÃO  
R01

ESCALA  
1:50

FOLHA  
A2(594  
X420)  
09/14



3 DETALHE 2 - BEIRAL  
ESCALA 1/25

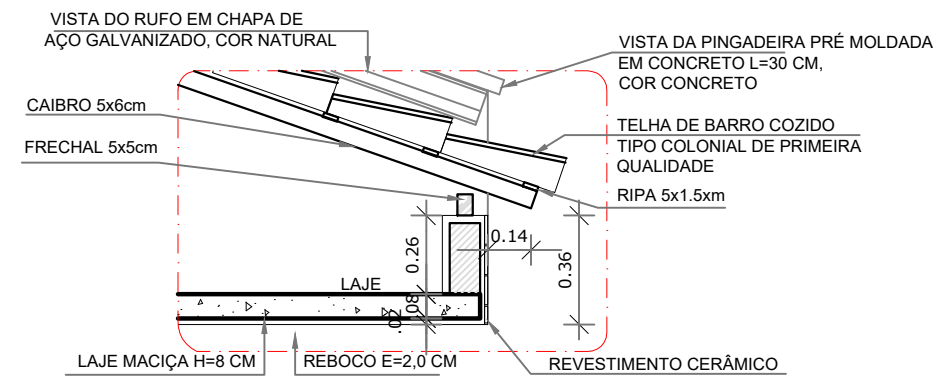

4 DETALHE 3 - PINGADEIRA E RUFO  
ESCALA 1/25

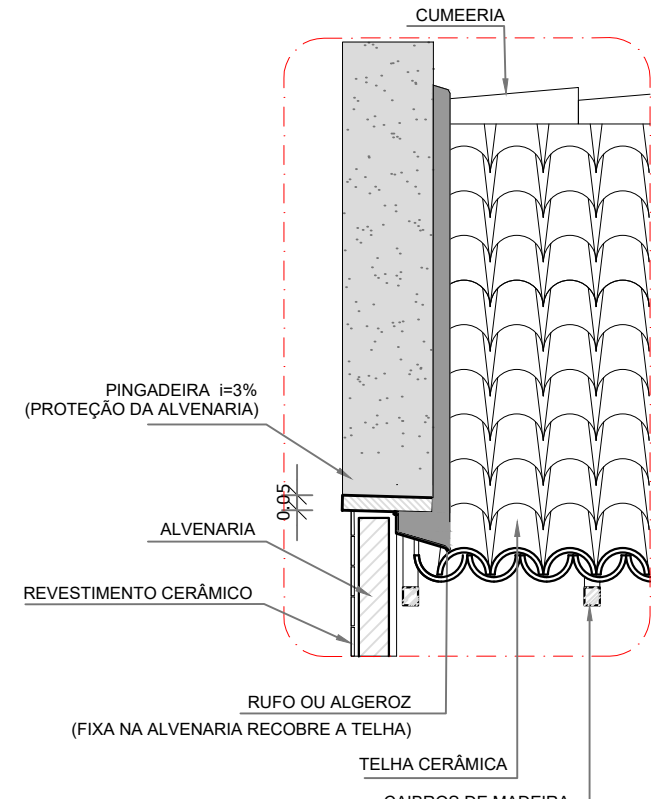

5 DETALHE 4 - RUFO DUPLA  
ESCALA 1/25

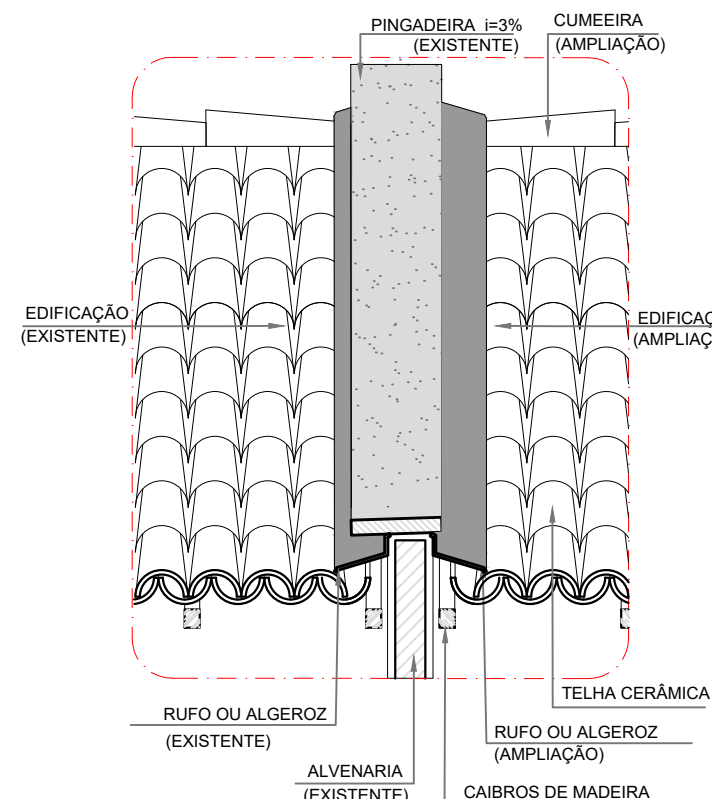

6 DETALHE 5 - RIPAS E CAIBROS  
ESCALA 1/25

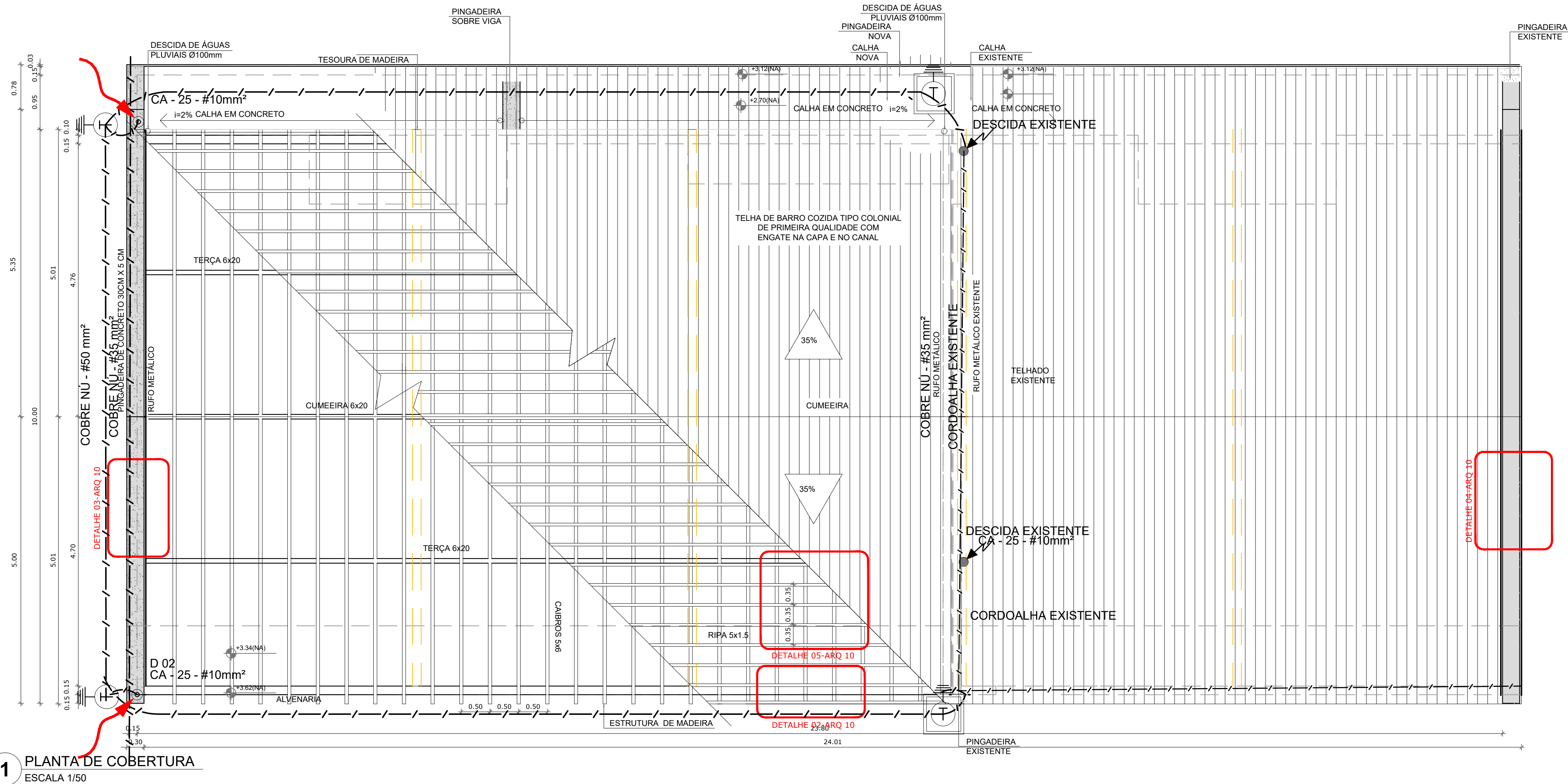
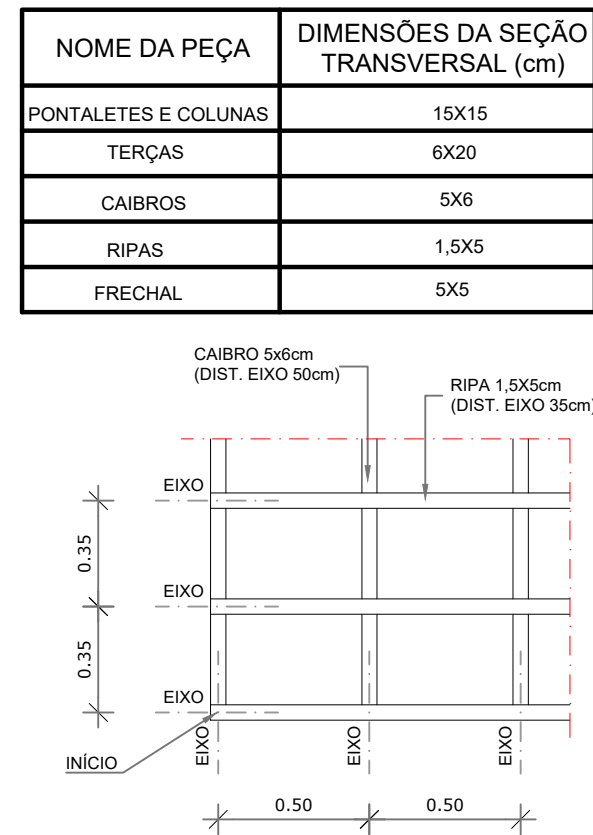

1 PLANTA DE COBERTURA  
ESCALA 1/50

NOME DA PEÇA	DIMENSÕES DA SEÇÃO TRANSVERSAL (cm)
PONTALETES E COLUNAS	15X15
TERÇAS	6X20
CAIBROS	5X6
RIPAS	1,5X5
FRECHAL	5X5

NOTAS

- MEDIDAS E NÍVEIS EM METROS.
- VERIFICAR POSIÇÃO EXATA DOS PILARES NO PROJETO ESTRUTURAL.
- VERIFICAR DETALHES CONSTRUCTIVOS PERTINENTES NAS PRANCHAS DE DETALHAMENTO.
- EM CASO DE CONFLITO DE INFORMAÇÕES ENTRE O PROJETO GRÁFICO E O MEMORIAL DESCRITIVO, PREVALECE A INFORMAÇÃO CONTIDA NOS DESENHOS.
- ALTERAÇÕES NESTE PROJETO SOMENTE COM AUTORIZAÇÃO EXPRESSA DO FINE

REFERÊNCIAS:

- PLANILHA DE QUANTITATIVOS.
- MEMORIAL DESCRITIVO E ESPECIFICAÇÕES TÉCNICAS

LEGENDA:	
	INDICAÇÃO NÍVEIS PLANTA E CORTE
	INDICAÇÃO DE VISTAS
	INDICAÇÃO DE CORTES
	INDICAÇÃO DE FACHADAS
	INDICAÇÃO DE PORTAS E JANELAS
	INDICAÇÃO DE ELEMENTOS (BANCADAS, PRATELEIRAS E ETC.)

	ATERRAMENTO COM HASTE
	CAIXA DE VISITA DE ATERRAMENTO COM HASTE
	DESCIDA DO SPDA
	DESCIDA DO SPDA - EXISTENTE
	CABO DE COBRE NÚ (CORDOALHA)
	CABO DE COBRE NÚ - EXISTENTE (CORDOALHA)

OBSERVAÇÃO

VALOR OHMICO DO ATERRAMENTO:

01 - APÓS A EXECUÇÃO DA INSTALAÇÃO CONFORME ESTE PROJETO TODOS OS SISTEMAS DE ATERRAMENTO DEVERÃO TER SUA RESISTÊNCIA MEDIDA, SE O VALOR MEDIDO ULTRAPASSAR 10 OHMS, ACRESCENTAR ELETRODOS ATÉ ATINGIR ESTE VALOR. PODERÁ TAMBÉM SER USADO ATERRAGEM OU SIMILAR.

02 - A RESISTÊNCIA DA CONTINUIDADE ELÉTRICA DAS ARMADURAS DO SISTEMA DEVE SER INFERIOR A 1 OHM.

03 - ALÉM DOS NEUTROS DEVERÃO SER LIGADOS AOS FIOS TERRA TODAS AS PARTES METÁLICAS NÃO ENERGIZADAS.

NOTAS:

01 - A PROFUNDIDADE MÍNIMA PARA MALHA DE ATERRAMENTO É DE 50 CM.

02 - AS MALHAS DE ATERRAMENTO DOS SISTEMAS ELÉTRICOS E PROTEÇÃO ATMOSFÉRICA DEVERÃO SER INTERLIGADOS, FORMANDO APENAS UM SISTEMA.



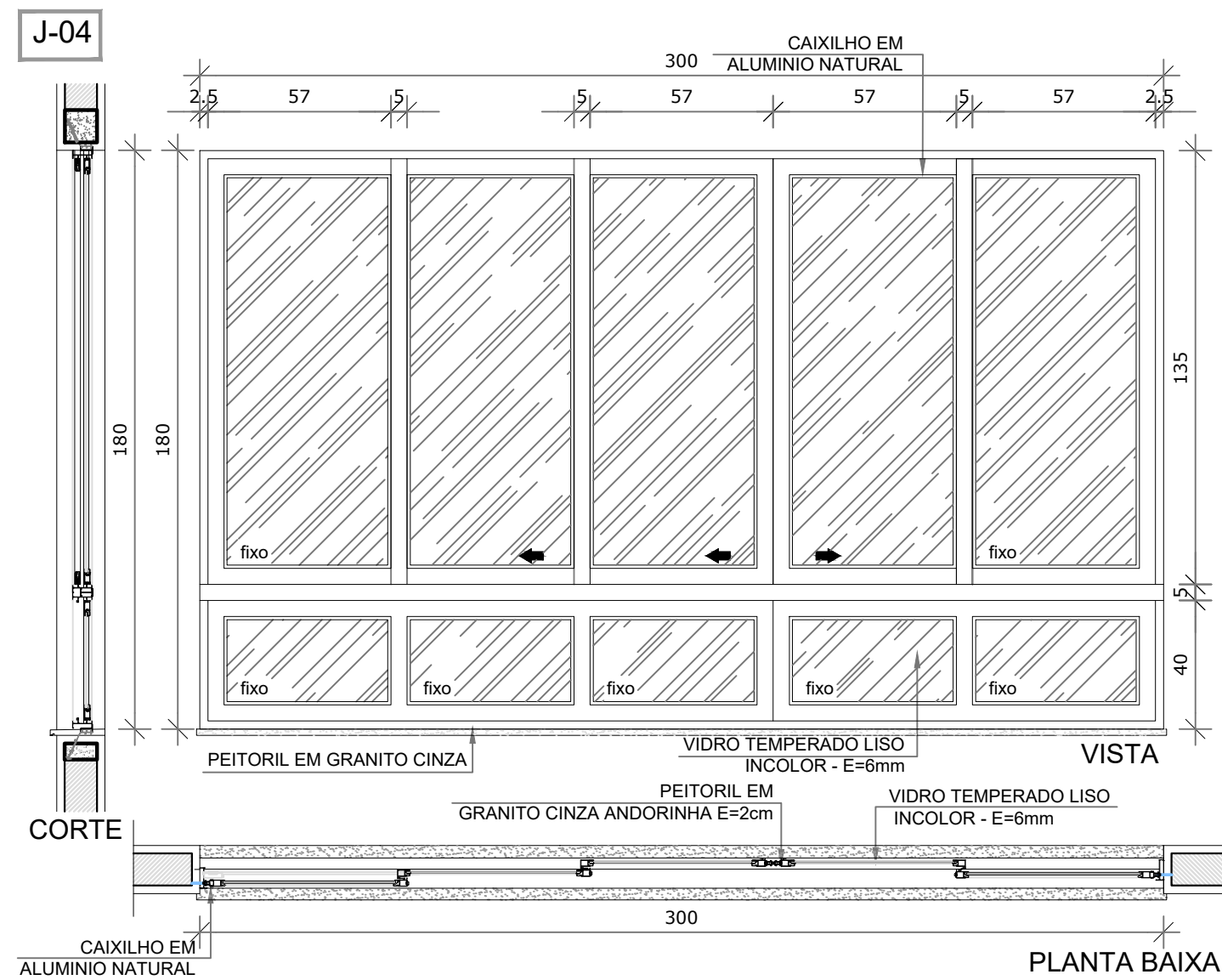
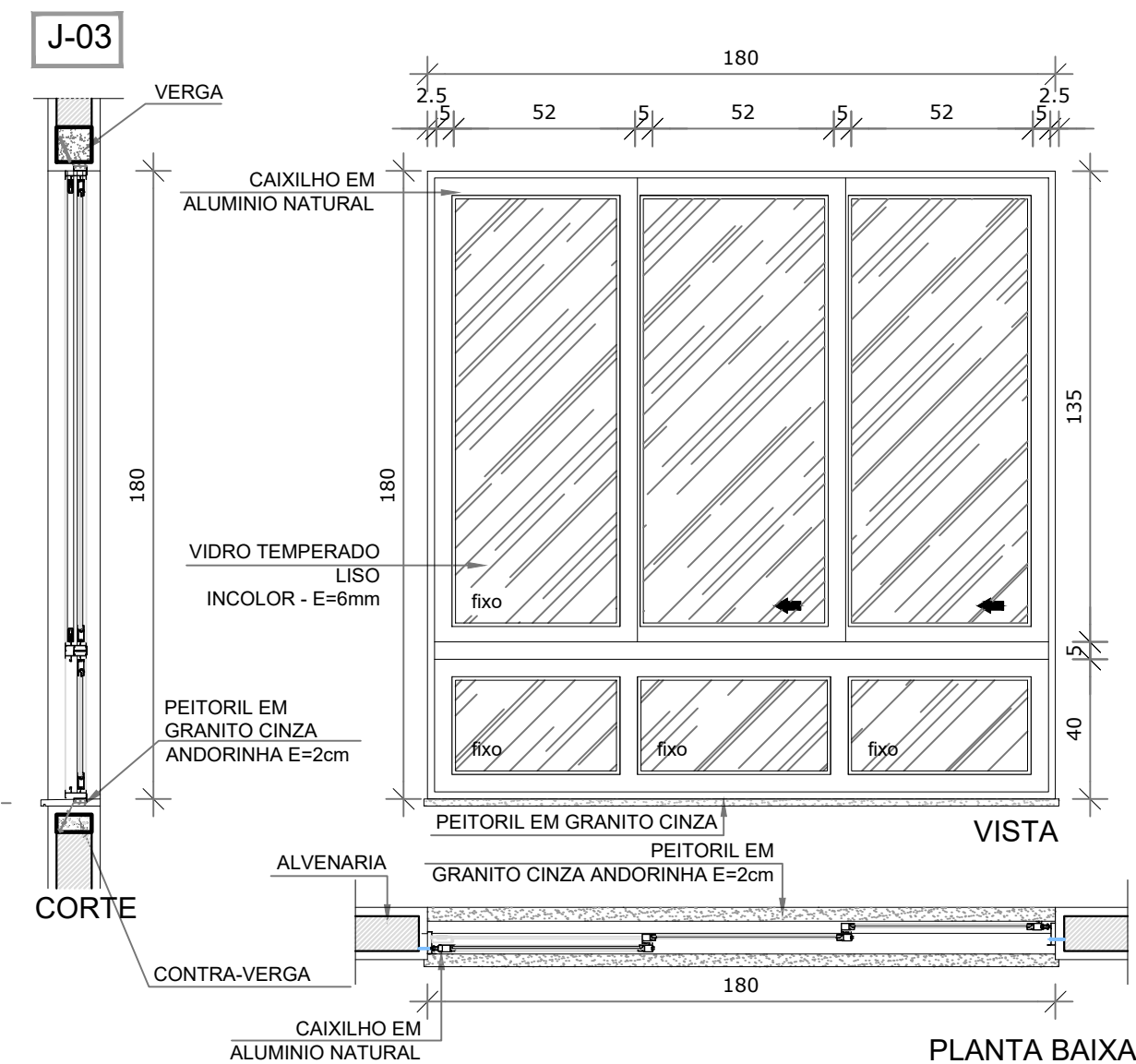
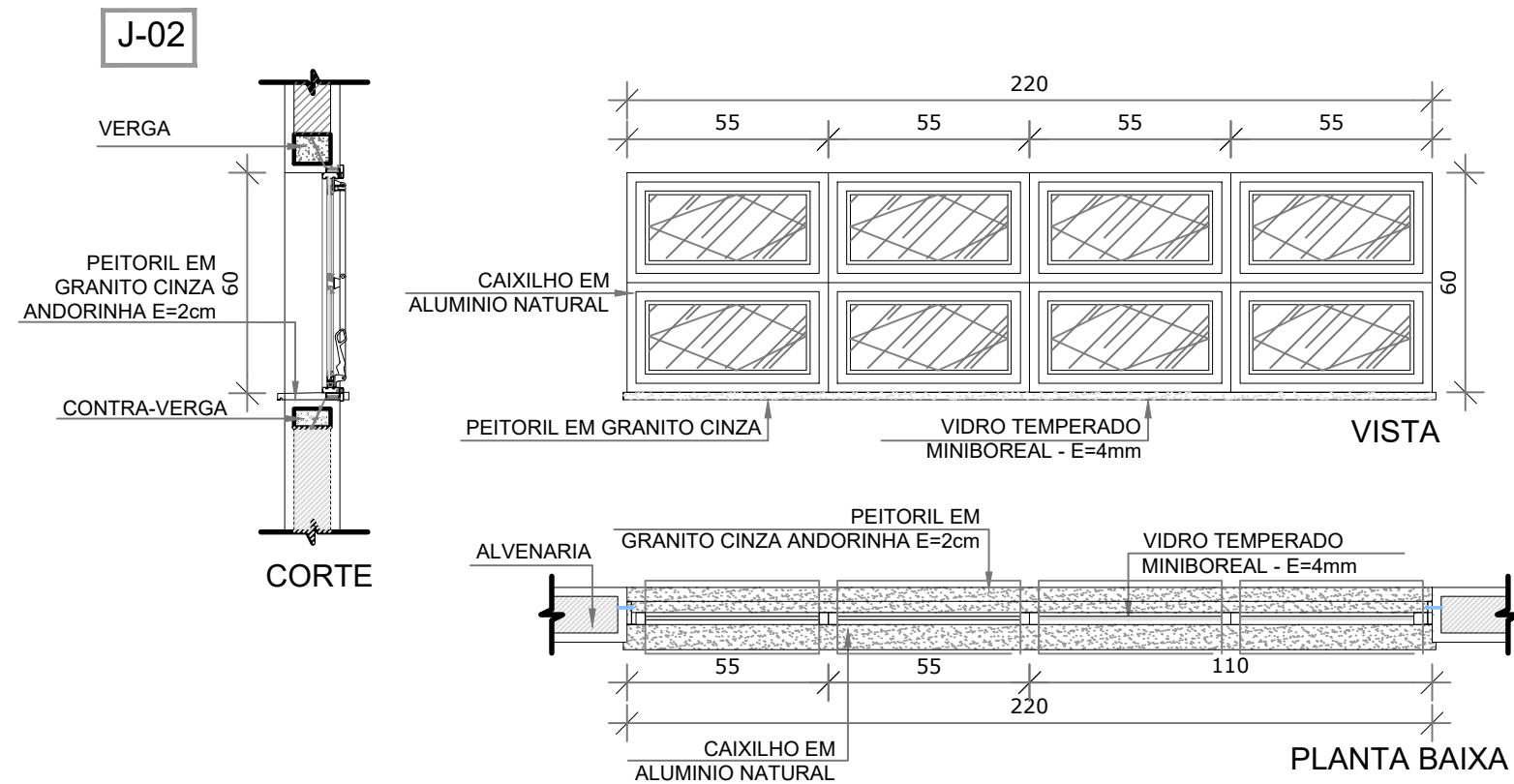
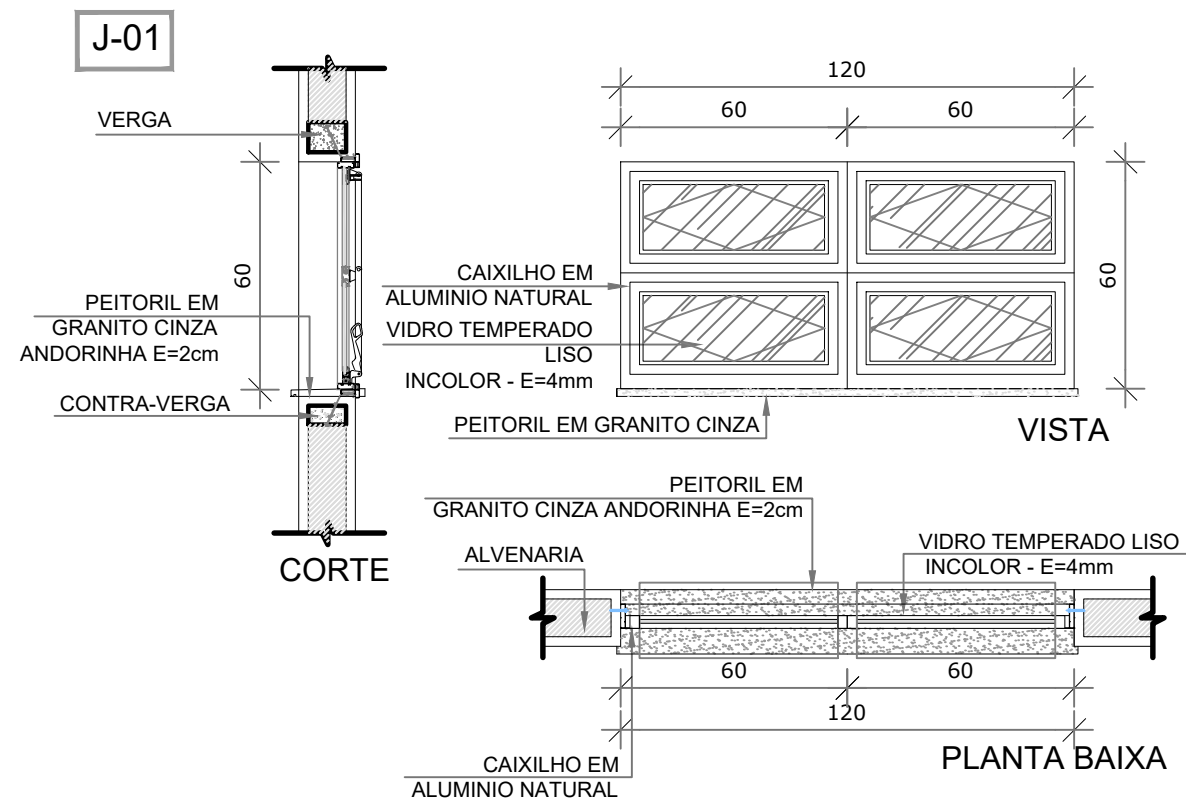

## MAPA DE ESQUADRIAS

### LEGENDA DE JANELAS - JANELAS EM ALUMÍNIO

REF.	Dimensões (cm)	Área (m²)	Quantidade	ÁreaTotal(m²)	h do peitoril (cm) / TIPO	AMBIENTES
JA-1	120 x 60	0,72	02	1,44	170 cm / basculante, de alumínio	Sanitários infantis
JA-2	220 x 60	1,32	02	2,64	170 cm / basculante, de alumínio	Sanitários infantis
JA-3	180 x 180	3,24	04	6,48	50 cm / de correr, de alumínio	Pré-escola
JA-4	300 x 180	5,40	04	10,80	50 cm / de correr, de alumínio	Pré-escola

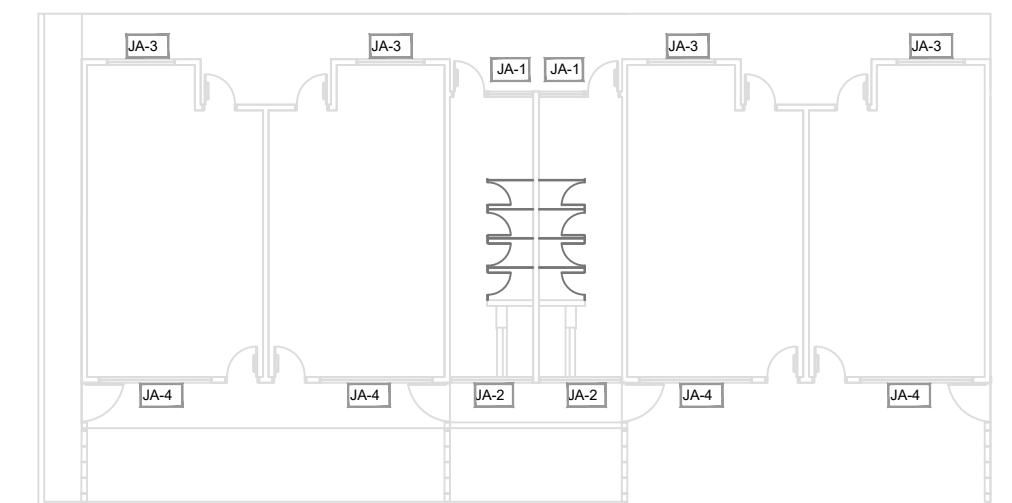

**1** MAPA DE ESQUADRIAS  
ESCALA 1/200



## PREFEITURA MUNICIPAL DE IRAQUARA - BA

### AMPLIAÇÃO CRECHE MUNICIPAL SONIZETE MARIA DE OLIVEIRA

#### ESQUADRIAS - DETALHAMENTO JANELAS

RESPONSÁVEL TÉCNICO  
Renata Regina Oliveira Gonçalves  
Arquiteta e Urbanista  
CAU - BA nº A196083-0  
RRT EM ANEXO

*Renata Oliveira*  
Arquiteta e Urbanista  
CAU-BA: A196083-0

RENATA REGINA OLIVEIRA GONÇALVES  
CPF: 064.365.405-47

SOLICITANTE  
Prefeitura Municipal de Iraquara  
Rua Rosalvo Félix, nº 252, Centro, Iraquara - BA

PREFEITURA MUNICIPAL DE IRAQUARA  
CNPJ: 13.922.596/0001-29

ENDEREÇO DO PROJETO  
Nova Iraquara, Iraquara - BA

DATA EMISSÃO  
30/09/2022

REVISÃO  
R01

ESCALA  
1:20

FOLHA  
A2(594  
X420) 11/14

PM1

FOLHA DE PORTA 80 x 210 cm  
COM PINTURA ESMALTE  
COR PLATINA

GUARNIÇÃO EM MADEIRA 5 x 1 cm  
COM PINTURA ESMALTE  
COR AZUL ESCURO

CONJUNTO FECHADURA E  
MAÇANETA ACABAMENTO  
CROMADO ACETINADO

BARRA DE APOIO PARA PNE  
COM PINTURA ESMALTE  
COR AZUL ESCURO

CHAPA METÁLICA  
RESISTENTE A IMPACTOS

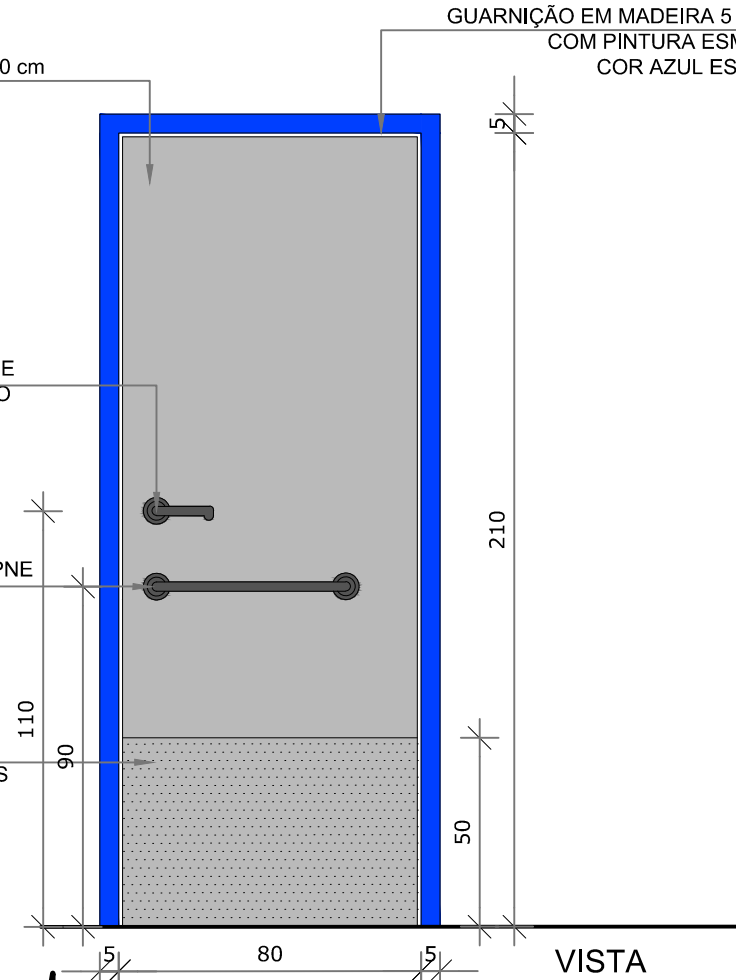

VISTA

PLANTA BAIXA

PM2

GUARNIÇÃO EM MADEIRA 5 x 1 cm  
COM PINTURA ESMALTE  
COR AZUL ESCURO

BANDEIRA BASCULANTE  
VIDRO INCOLOR E=6mm

FOLHA DE PORTA 80 x 210 cm  
COM PINTURA ESMALTE  
COR AMARELO

VISOR DE VIDRO TEMPERADO  
INCOLOR  
20 x 110 cm

CONJUNTO FECHADURA E  
MAÇANETA ACABAMENTO  
CROMADO ACETINADO

BARRA DE APOIO PARA PNE  
COM PINTURA ESMALTE  
COR AZUL ESCURO

CHAPA METÁLICA  
RESISTENTE A IMPACTOS

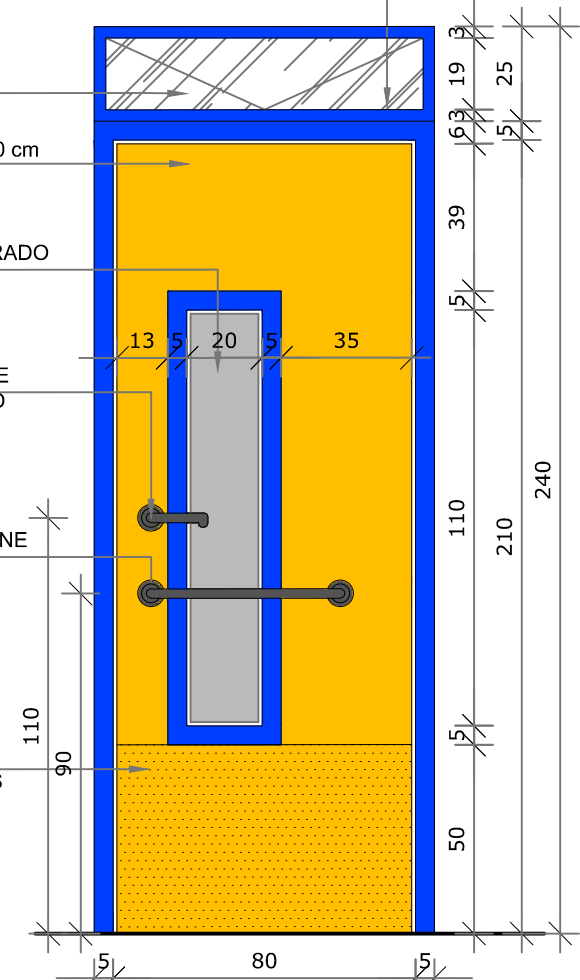

VISTA

PLANTA BAIXA

PM3

DOBRADIÇAS CROMADAS  
MARCO DA PORTA  
PERFIL DE ALUMÍNIO  
NATURAL FOSCO

ELEMENTO DE FIXAÇÃO  
CROMADO

PORTA 60X105 EM COMPENSADO DE MADEIRA  
E=2 CM REVESTIDA COM LAMINADO MELAMÍNICO  
COR BRANCO

TARJETA METÁLICA TIPO  
LIVRE-OCUPADO  
ACABAMENTO CROMADO

DIVISÓRIA DE GRANITO  
CINZA ANDORINHA  
ESPESSURA 2 cm

ELEMENTO DE FIXAÇÃO  
CROMADO

DIVISÓRIA DE GRANITO  
CINZA ANDORINHA  
ESPESSURA 2 cm

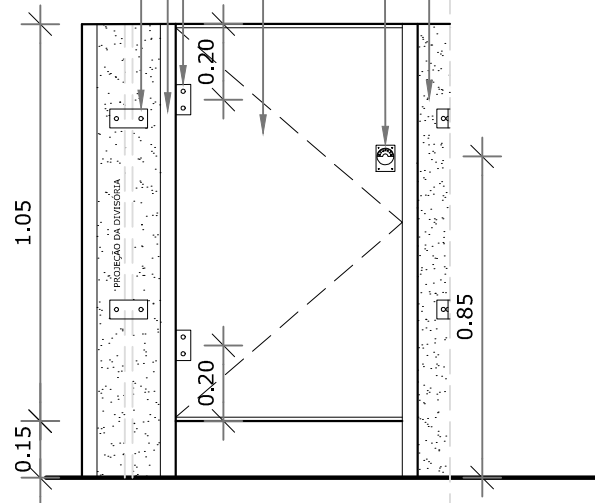

VISTA

CORTE

PLANTA BAIXA

PR1

TRINCO E FERROLHO EM  
FERRO PINTADO COM TINTA  
ESMALTE NA COR AZUL  
(referência Azul França)

TELA DE ARAME GALVANIZADO  
EM MALHA QUADRANGULAR COM  
ESPAÇAMENTO DE 2"  
PINTADA COM TINTA ESMALTE  
NA COR AZUL (referência  
Azul França)

DOBRADIÇA EM CHAPA  
COM PARAFUSO PINTADA COM  
TINTA ESMALTE  
NA COR AZUL  
(referência Azul França)

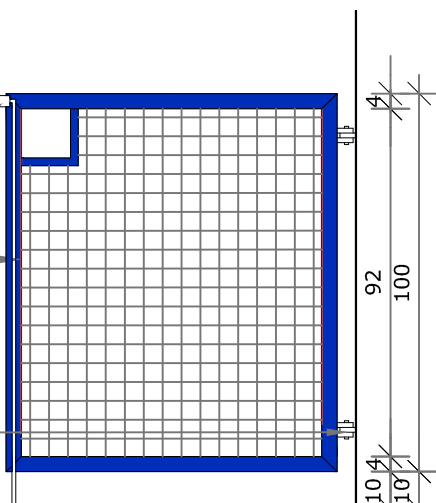

VISTA

PLANTA BAIXA

## MAPA DE ESQUADRIAS

### LEGENDA DE PORTAS

REF.	Dimensões (cm)	Quantidade	TIPO	AMBIENTES
PM1	80 x 210	02	01 folha, de abrir, em madeira, c/ chapa e barra metálica	Sanitários Infantis
PM2	80 x 240	08	01 folha, de abrir, em madeira, c/ visor de vidro, chapa e barra metálica + bandeira basculante h=25cm	Pré escola
PM3	60 x 100	08	01 folha, de abrir, lisa, em madeira	Sanitários Infantis

### LEGENDA DE PORTÃO

REF.	Dimensões (cm)	Quantidade	TIPO	AMBIENTES
PR1	90 x 100	04	01 folha, de abrir, em barra chata de aço, c/ pintura de esmalte na cor azul	Solários

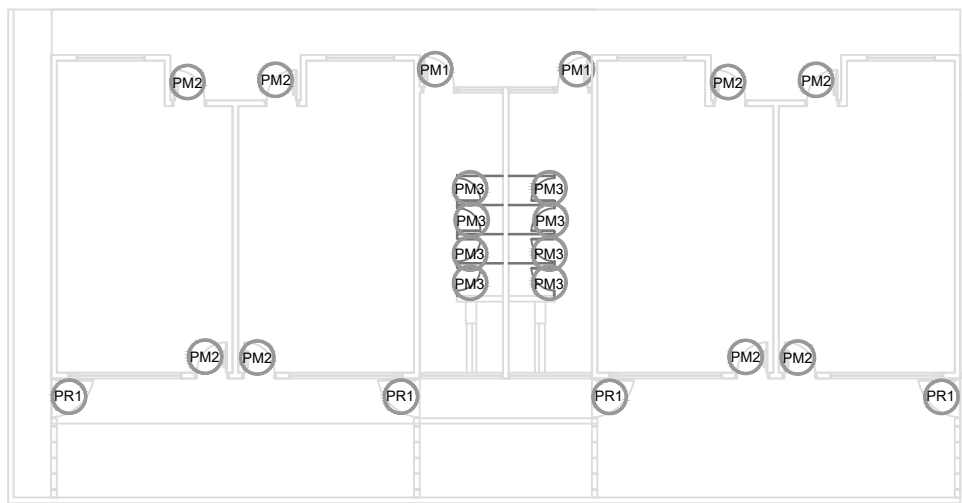

## 1 MAPA DE ESQUADRIAS ESCALA 1/200



## PREFEITURA MUNICIPAL DE IRAQUARA - BA

### AMPLIAÇÃO CRECHE MUNICIPAL SONIZETE MARIA DE OLIVEIRA

#### ESQUADRIAS - DETALHAMENTO PORTAS

RESPONSÁVEL TÉCNICO

Renata Regina Oliveira Gonçalves  
Arquiteta e Urbanista  
CAU - BA nº A196083-0  
RRT EM ANEXO

*Renata Oliveira*  
Arquiteta e Urbanista  
CAU-BA: A196083-0

RENATA REGINA OLIVEIRA GONÇALVES  
CPF: 064.365.405-47

SOLICITANTE

Prefeitura Municipal de Iraquara  
Rua Rosalvo Félix, nº 252, Centro, Iraquara - BA

PREFEITURA MUNICIPAL DE IRAQUARA  
CNPJ: 13.922.596/0001-29

ENDEREÇO DO PROJETO

Nova Iraquara, Iraquara - BA

DATA EMISSÃO

30/09/2022

REVISÃO

R01

ESCALA

1:20

FOLHA

A2(594  
X420)

12/14

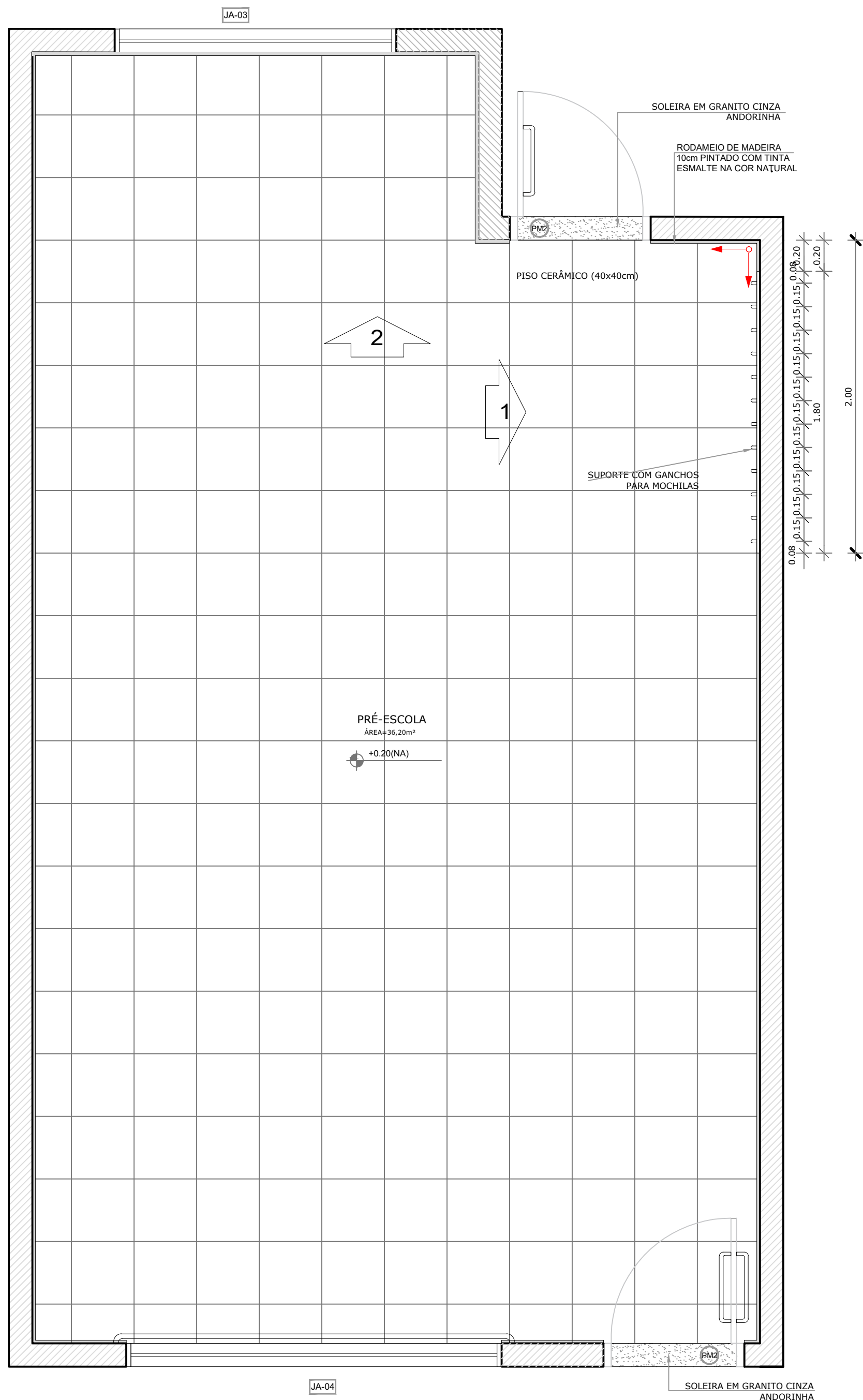

1 PLANTA BAIXA  
ESCALA 1/25

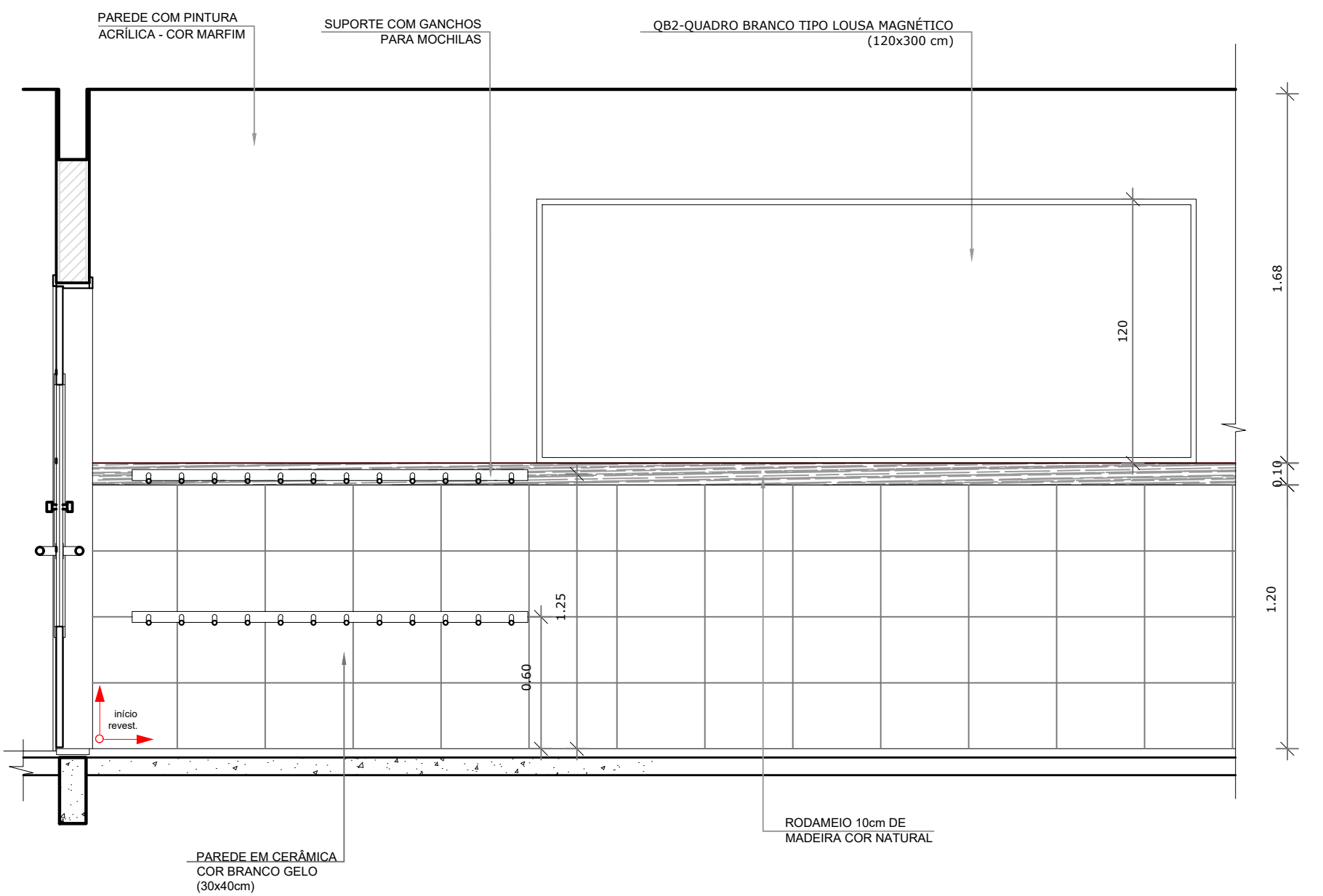

2 VISTA 01  
ESCALA 1/25

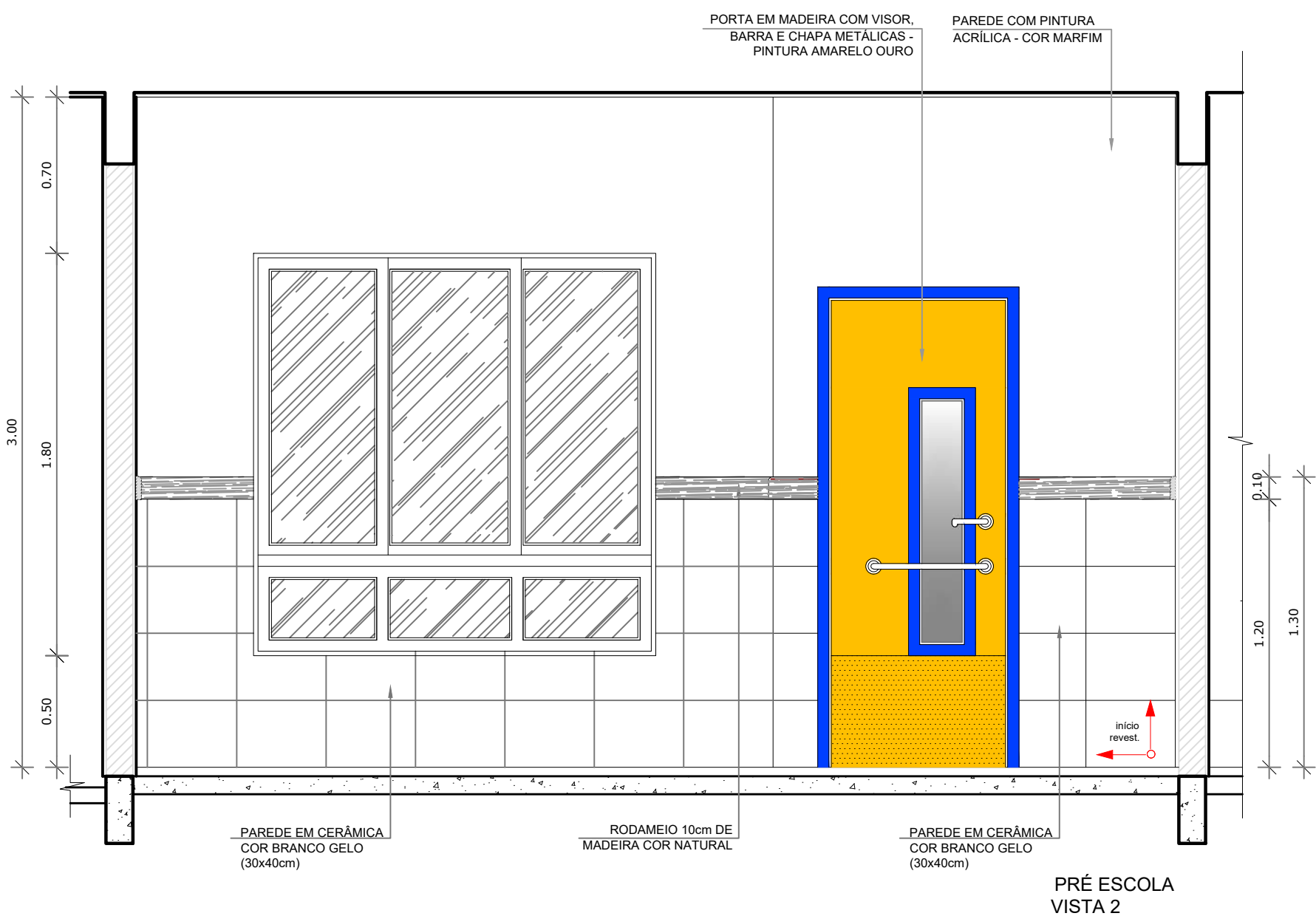

3 VISTA 02  
ESCALA 1/25

NOTAS

- MEDIDAS E NÍVEIS EM METROS;
- VERIFICAR POSIÇÃO EXATA DOS PILARES NO PROJETO ESTRUTURAL;
- VERIFICAR DETALHES CONSTRUTIVOS PERTINENTES NAS PRANCHAS DE DETALHAMENTO;
- EM CASO DE CONFLITO DE INFORMAÇÕES ENTRE O PROJETO GRÁFICO E O MEMORIAL DESCRITIVO, PREVALECE A INFORMAÇÃO CONTIDA NOS DESENHOS;
- ALTERAÇÕES NESTE PROJETO SOMENTE COM AUTORIZAÇÃO EXPRESSA DO FINEE

REFERÊNCIAS:

- PLANILHA DE QUANTITATIVOS;
- MEMORIAL DESCRITIVO E ESPECIFICAÇÕES TÉCNICAS

LEGENDA:	
	INDICAÇÃO NÍVEIS PLANTA E CORTE
	INDICAÇÃO DE VISTAS
	ESPECIFICAÇÕES DE MATERIAIS
	INDICAÇÃO DE CORTES
	INDICAÇÃO DE FACHADAS
	INDICAÇÃO DE PORTAS E JANELAS
	INDICAÇÃO DE EIXOS
	INDICAÇÃO DE ELEMENTOS (BANCADAS, PRATELEIRAS E ETC.)

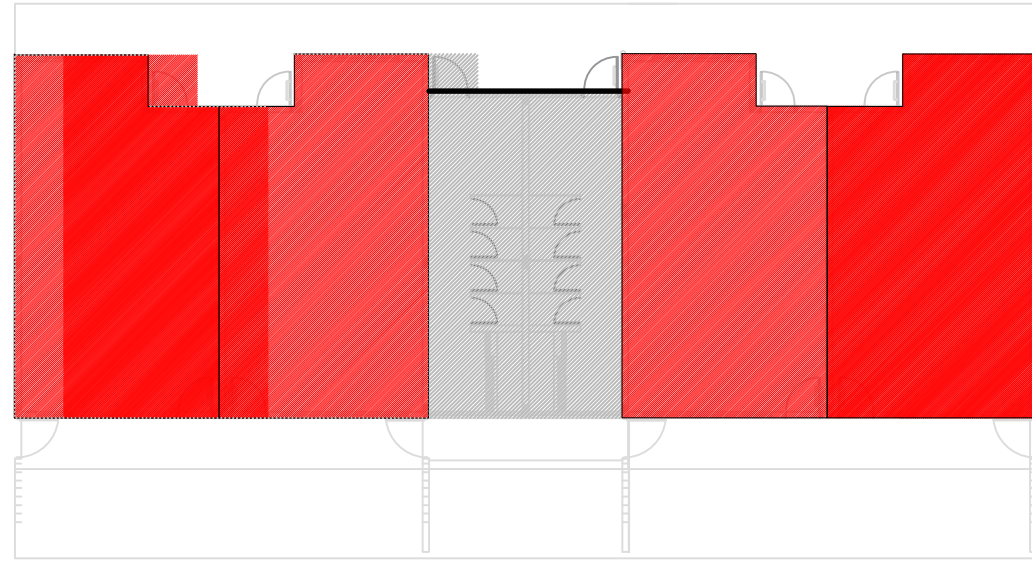

CROQUI DE REFERÊNCIA



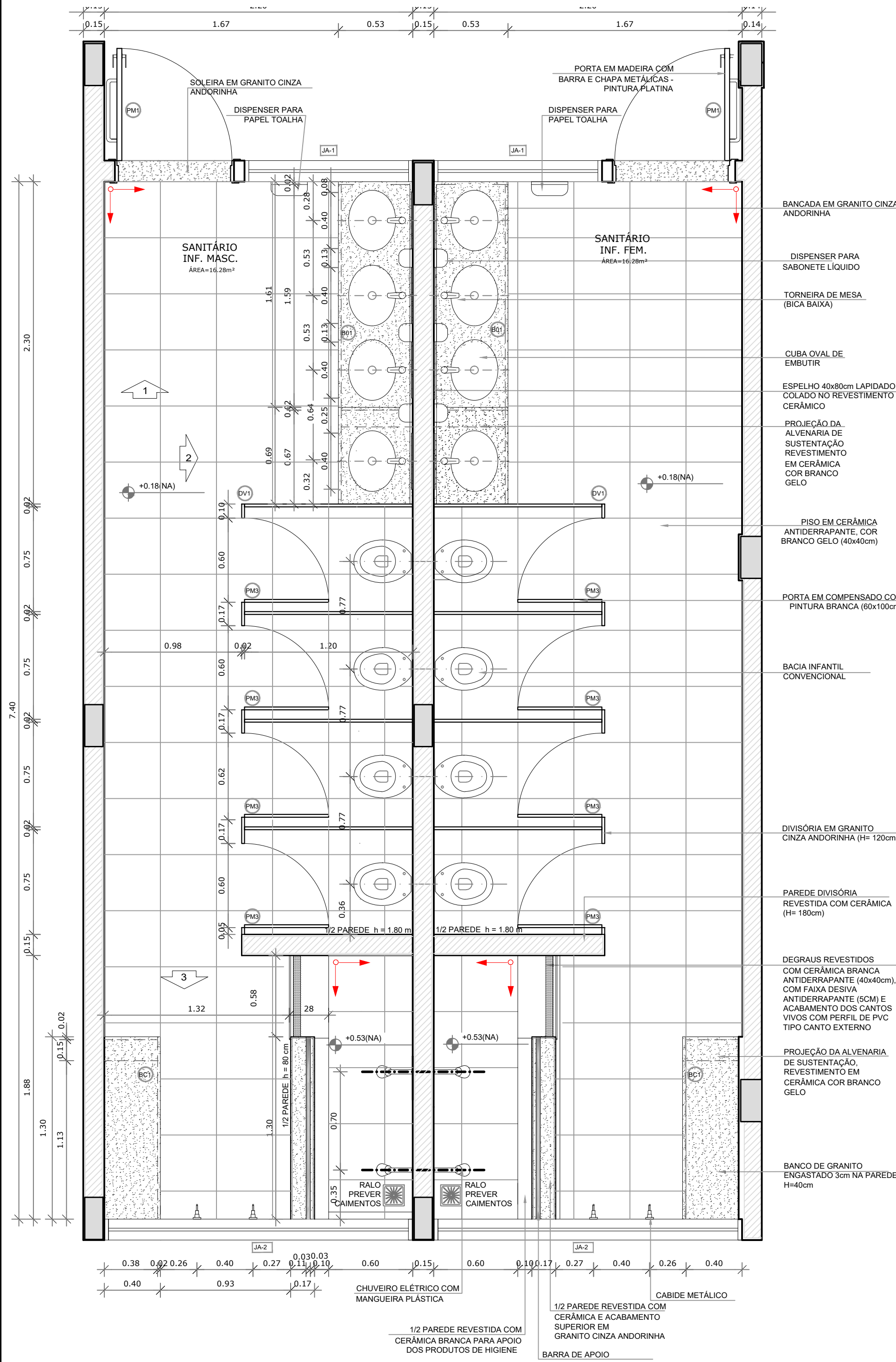

1 PLANTA BAIXA SANITÁRIOS INFANTIS  
ESCALA 1/25

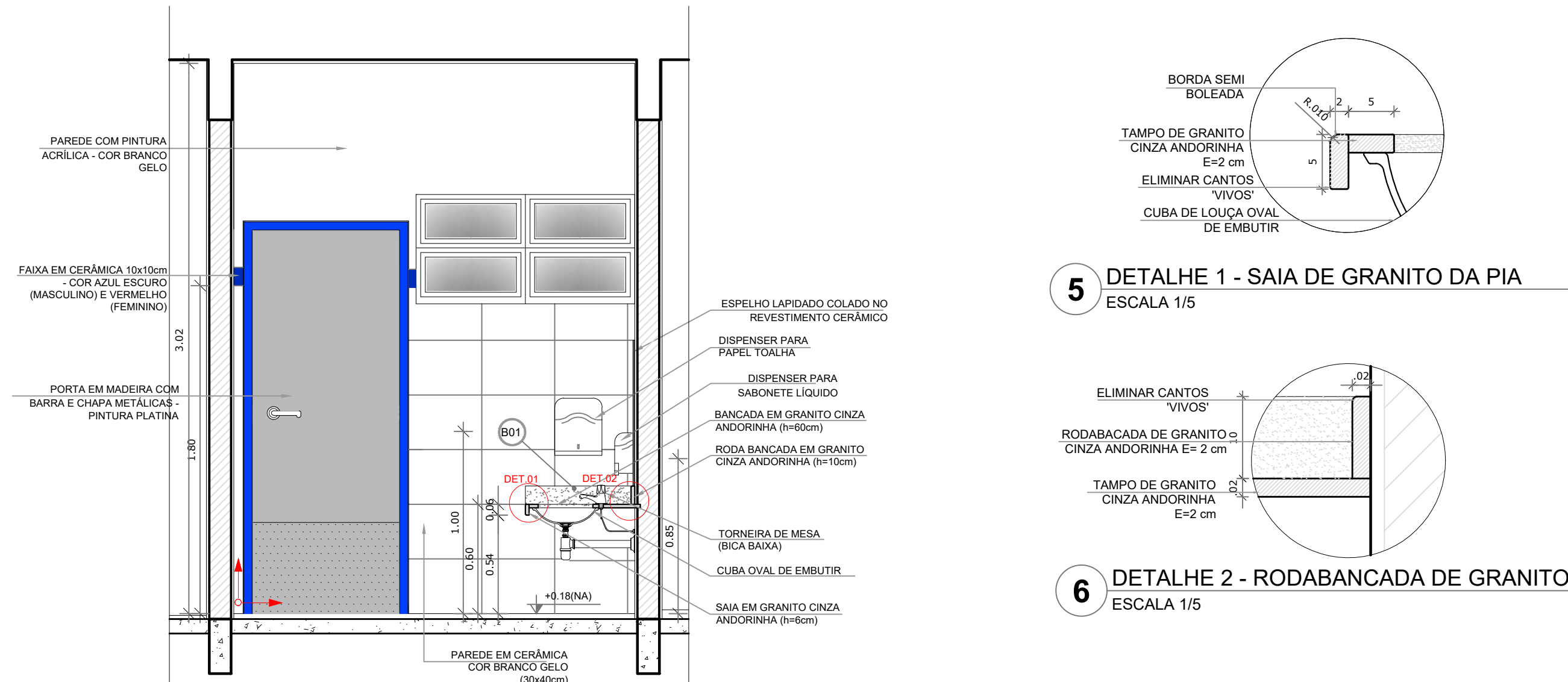

2 VISTA 1 - SANITÁRIOS INFANTIL MASCULINO  
ESCALA 1/25

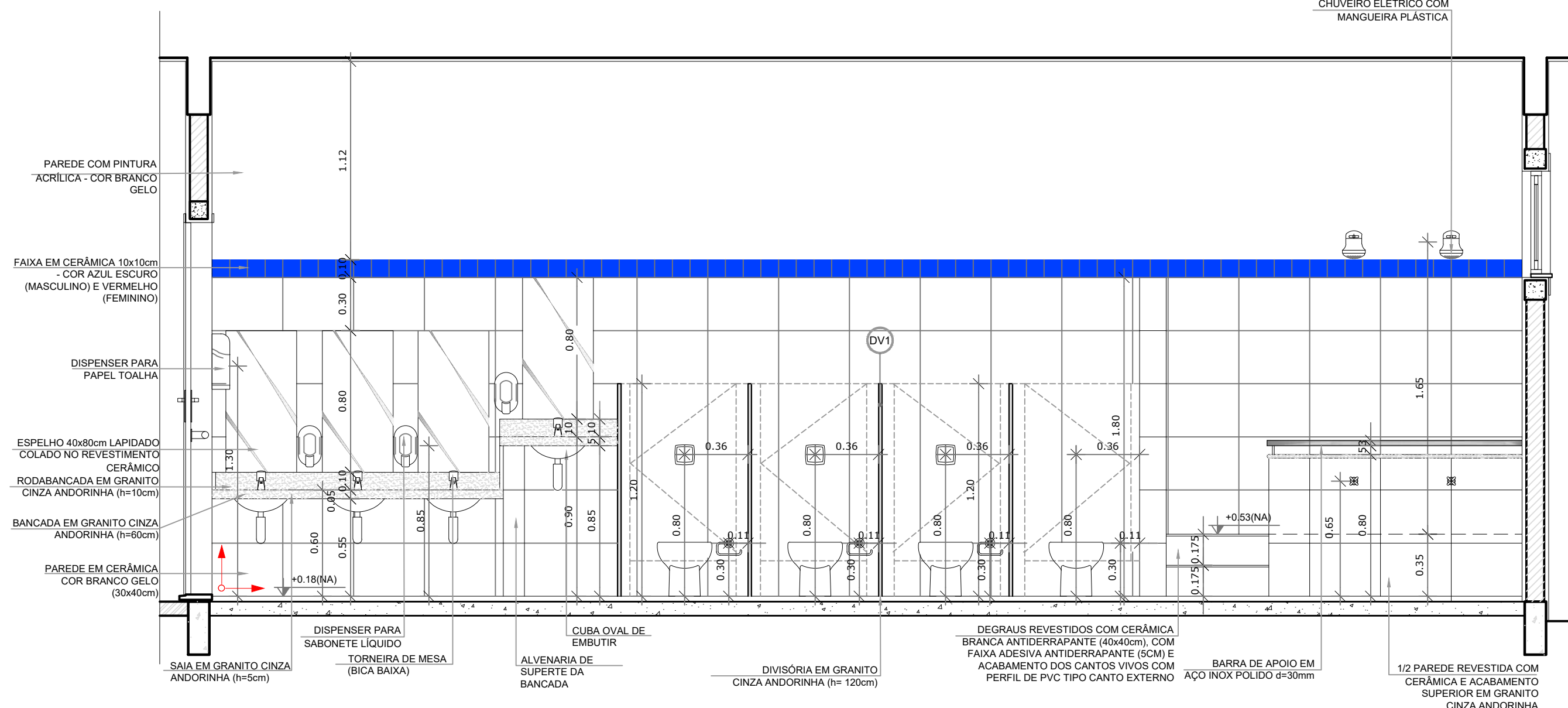

3 VISTA 2 - SANITÁRIOS INFANTIL MASCULINO  
ESCALA 1/25

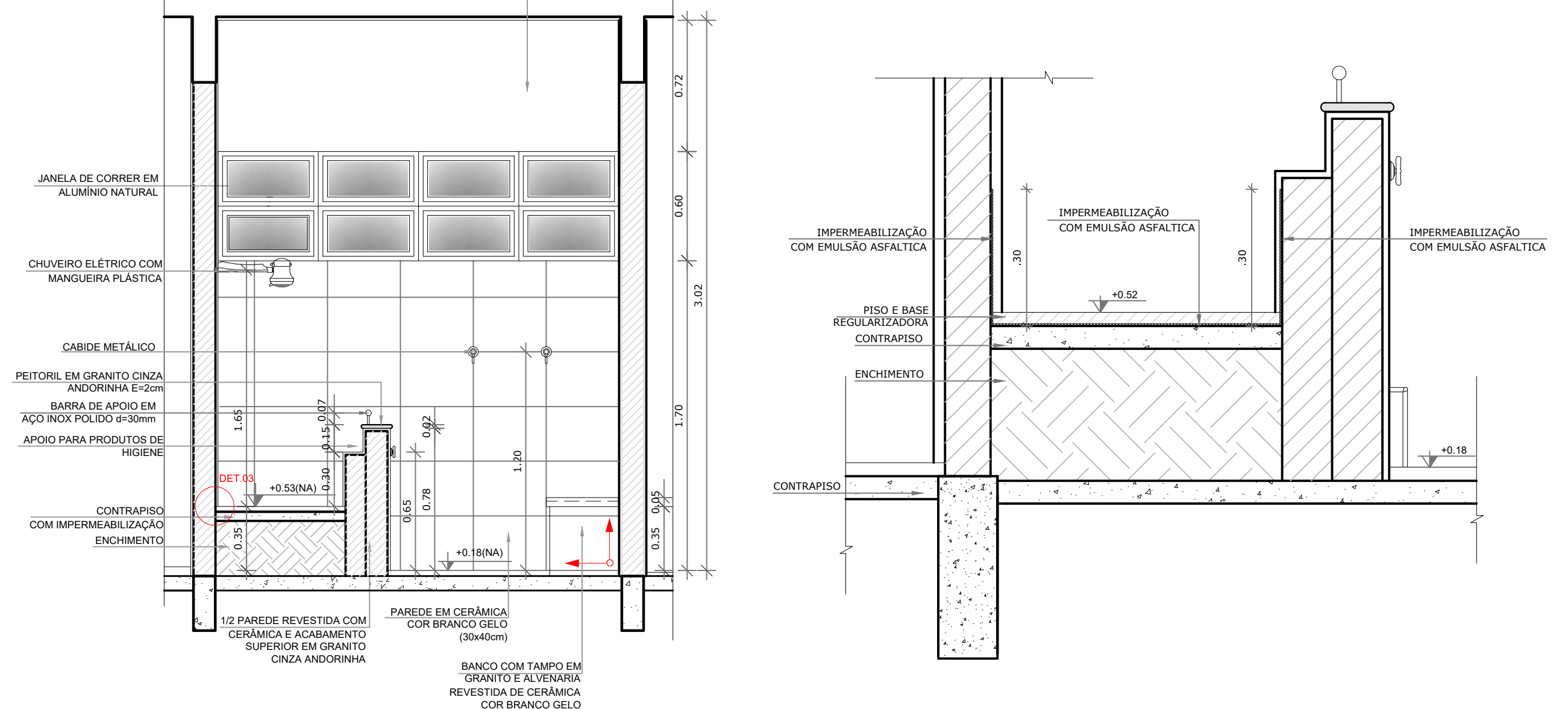

4 VISTA 3 - SANITÁRIOS INFANTIL MASCULINO  
ESCALA 1/25

5 DETALHE 1 - SAIA DE GRANITO DA PIA  
ESCALA 1/5

6 DETALHE 2 - RODABANCADA DE GRANITO  
ESCALA 1/5

7 DETALHE 3 - IMPERMEABILIZAÇÃO DO BOX  
ESCALA 1/10

NOTAS

- MEDIDAS E NÍVEIS EM METROS.
- VERIFICAR POSIÇÃO EXATA DOS PILARES NO PROJETO ESTRUTURAL.
- VERIFICAR DETALHES CONSTRUTIVOS PERTINENTES NAS PRANCHAS DE DETALHAMENTO.
- EM CASO DE CONFLITO DE INFORMAÇÕES ENTRE O PROJETO GRÁFICO E O MEMORIAL DESCRITIVO, PREVALECE A INFORMAÇÃO CONTIDA NOS DESENHOS.
- ALTERAÇÕES NESTE PROJETO SOMENTE COM AUTORIZAÇÃO EXPRESSA DO FINE

REFERÊNCIAS:

- PLANILHA DE QUANTITATIVOS.
- MEMORIAL DESCRITIVO E ESPECIFICAÇÕES TÉCNICAS

LEGENDA:		INDICAÇÃO DE VISTAS	
	INDICAÇÃO NÍVEIS PLANTA E CORTE		INDICAÇÃO DE VISTAS
	INDICAÇÃO DE CORTES		ESPECIFICAÇÕES DE MATERIAIS
	INDICAÇÃO DE FACHADAS		INDICAÇÃO DE EIXOS
	INDICAÇÃO DE PORTAS E JANELAS		INDICAÇÃO DE ELEMENTOS (BANCADAS, PRATELEIRAS ETC.)

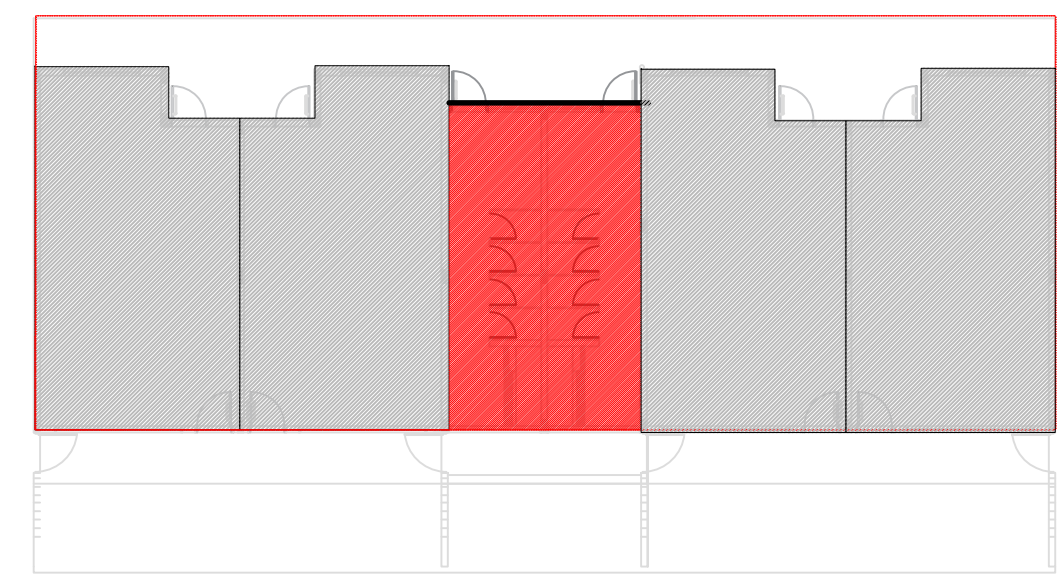

CROQUI DE REFERÊNCIA

**PREFEITURA MUNICIPAL DE IRAQUARA - BA**  
AMPLIAÇÃO DA CRECHE MUNICIPAL SONIZETE MARIA DE OLIVEIRA

RESPONSÁVEL TÉCNICO  
Renata Regina Oliveira Gonçalves  
Arquiteta e Urbanista  
CAU - BA nº A196083-0  
RRT EM ANEXO

SOLICITANTE  
Prefeitura Municipal de Iraquara  
Rua Rosalvo Félix, nº 252, Centro, Iraquara - BA

RENATA REGINA OLIVEIRA GONÇALVES  
CPF: 064.365.405-47

AMPLIAÇÃO SANITÁRIOS INFANTIS

ENDEREÇO DO PROJETO  
Nova Iraquara, Iraquara - BA

DATA EMISSÃO  
30/09/2022

REVISÃO  
R01

ESCALA  
INDICADA

FOLHA  
A1(B41)  
X2(41)  
14/14

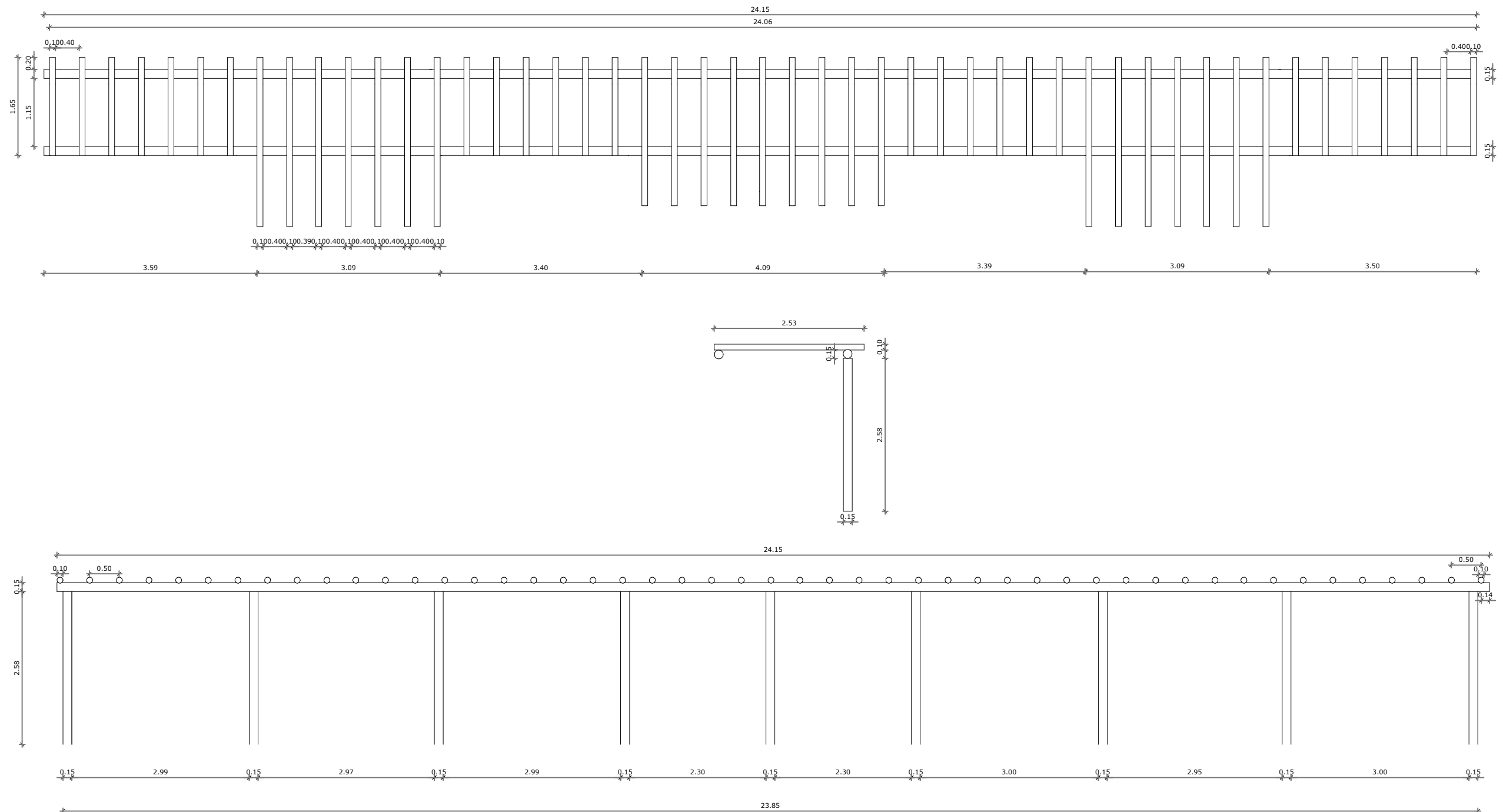

## PREFEITURA MUNICIPAL DE IRAQUARA - BA

### AMPLIAÇÃO DA CRECHE MUNICIPAL SONIZETE MARIA DE OLIVEIRA

#### DETALHAMENTO PERGOLADO

##### RESPONSÁVEL TÉCNICO

Renata Regina Oliveira Gonçalves  
Arquiteta e Urbanista  
CAU - BA nº A196083-0  
RRT EM ANEXO

*Renata Oliveira*  
Renata Oliveira  
Arquiteta e Urbanista  
CAU-BA: A196083-0

RENATA REGINA OLIVEIRA GONÇALVES  
CPF: 064.365.405-47

##### SOLICITANTE

Prefeitura Municipal de Iraquara  
Rua Rosalvo Félix, nº 252, Centro, Iraquara - BA

PREFEITURA MUNICIPAL DE IRAQUARA  
CNPJ: 13.922.596/0001-29

##### ENDEREÇO DO PROJETO

Nova Iraquara, Iraquara - BA

DATA EMISSÃO  
30/09/2022

REVISÃO  
R01

ESCALA  
1/75

FOLHA  
A3



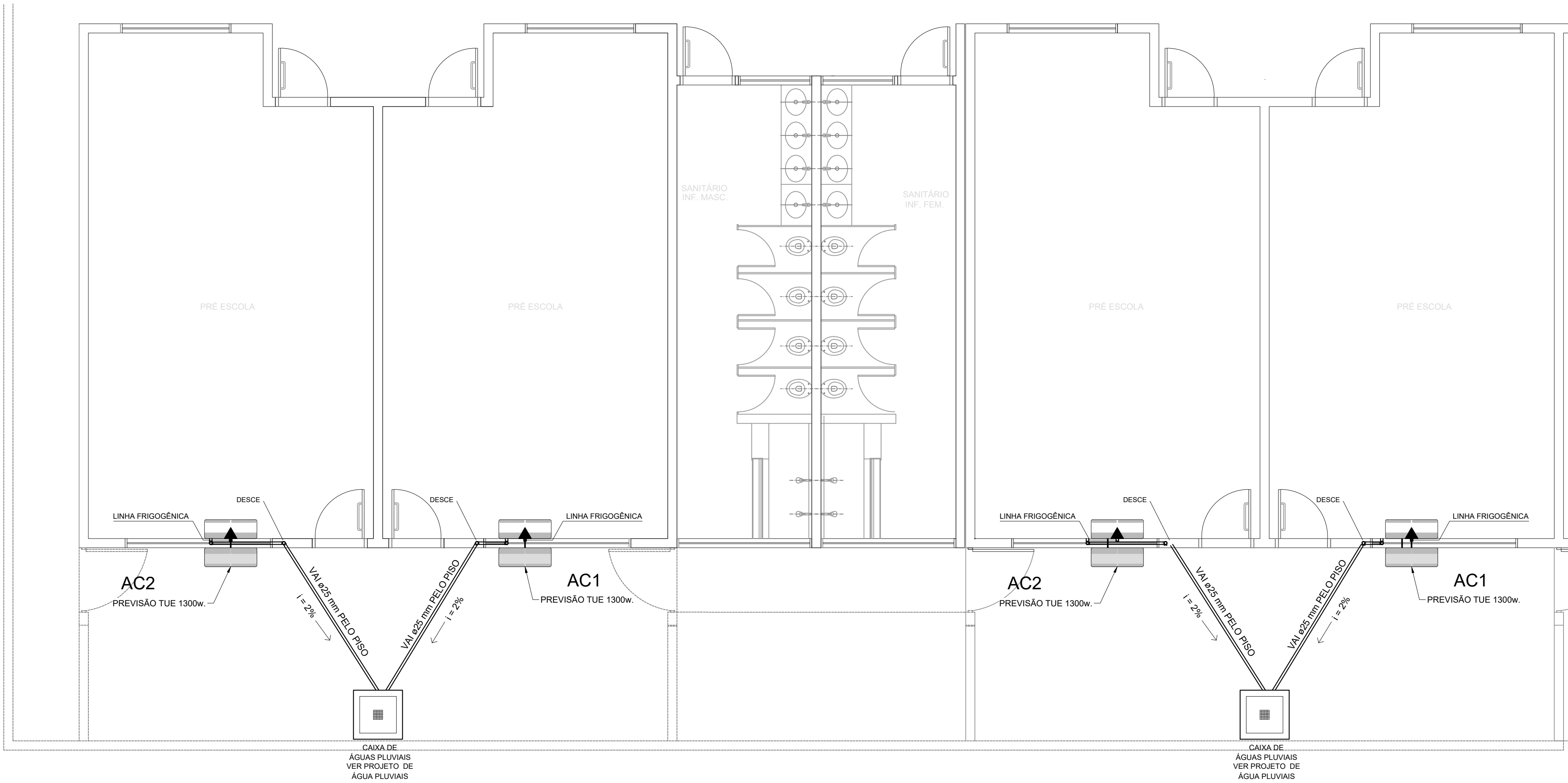

LEGENDA PONTOS	
	UNIDADE EVAPORADORA H=2,60m - CX. 4"X4"
	UNIDADE CONDENSADORA H=2,60m - CX. 4"X4"
	TOMADA ALTA A 2,60m DO PISO.
	CA - CAIXA DE AREIA COM GRELHA 15x15 cm

- NOTAS:
- 1 - MATERIAL:
    - TUBULAÇÕES PARA INTERLIGAÇÃO DOS EQUIPAMENTOS: COBRE PARA GÁS, ELETRODUTO DE PVC PARA CONDULETE PARA ENERGIA.
    - TUBULAÇÃO PARA DRENO - PVC SOLDÁVEL DE 25 mm.
  - 2 - TRABALHAR ESTE PROJETO JUNTAMENTE COM O ELÉTRICO.
  - 3 - SEGUIR ORIENTAÇÕES ESPECÍFICAS DO FABRICANTE.

MÁQUINA	QUADRO	POTÊNCIA MAX	FIO P/ 110	FIO P/ 220	DIST. P/110	DIST. P/220
AC1	QD.1	1.300 W	4,00 M²	2,5 M²	25A	20A
AC2	QD.1	1.300 W	4,00 M²	2,5 M²	25A	20A

**PREFEITURA MUNICIPAL DE IRAQUARA - BA**  
**AMPLIAÇÃO DA CRECHE MUNICIPAL SONIZETE MARIA DE OLIVEIRA**  
CLIMATIZAÇÃO - INSTALAÇÃO DAS REDES DE AR CONDICIONADO E PLANTA BAIXA GERAL

RESPONSÁVEL TÉCNICO  
Renata Regina Oliveira Gonçalves  
Arquiteta e Urbanista  
CAU - BA nº A196083-0  
RRT EM ANEXO

Renata Oliveira  
Arquiteta e Urbanista  
CAU-BA. A196083-0

RENATA REGINA OLIVEIRA GONÇALVES  
CPF: 064.365.405-47

SOLICITANTE  
Prefeitura Municipal de Iraquara  
Rua Rosalvo Félix, nº 252, Centro, Iraquara - BA

PREFEITURA MUNICIPAL DE IRAQUARA  
CNPJ: 13.922.596/0001-29

ENDEREÇO DO PROJETO  
Nova Iraquara, Iraquara - BA

DATA EMISSÃO  
30/09/2022

REVISÃO  
R01

ESCALA  
1/50

FOLHA  
(700 X500)  
01/01



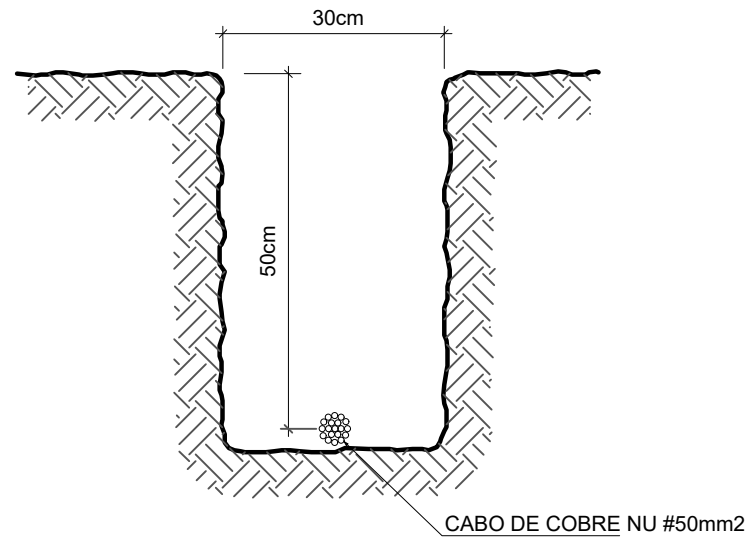

1 VALA PARA CABOS DE ATERRAMENTO  
SEM ESCALA

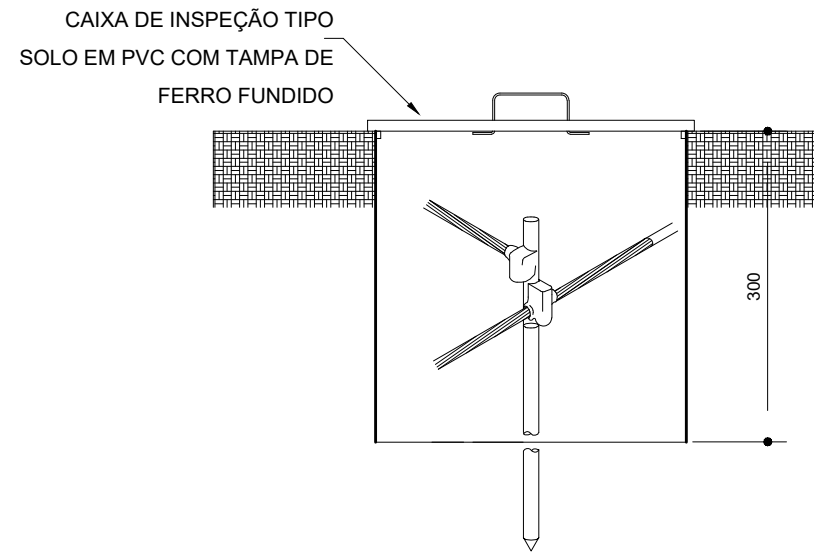

2 DET. - CAIXA DE INSPEÇÃO  
SEM ESCALA

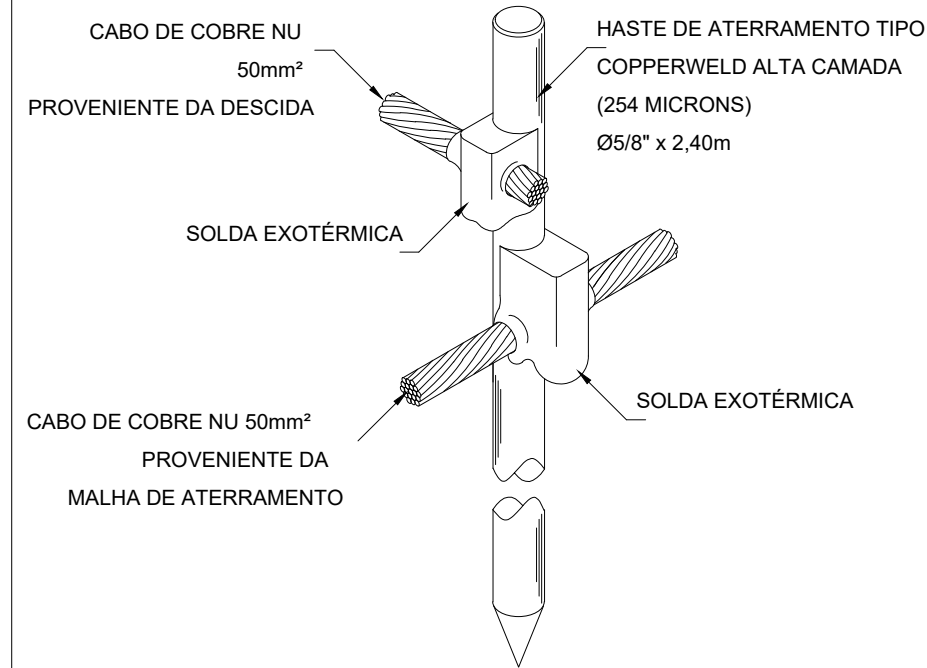

3 DET. - HASTE DE ATERRAMENTO  
SEM ESCALA

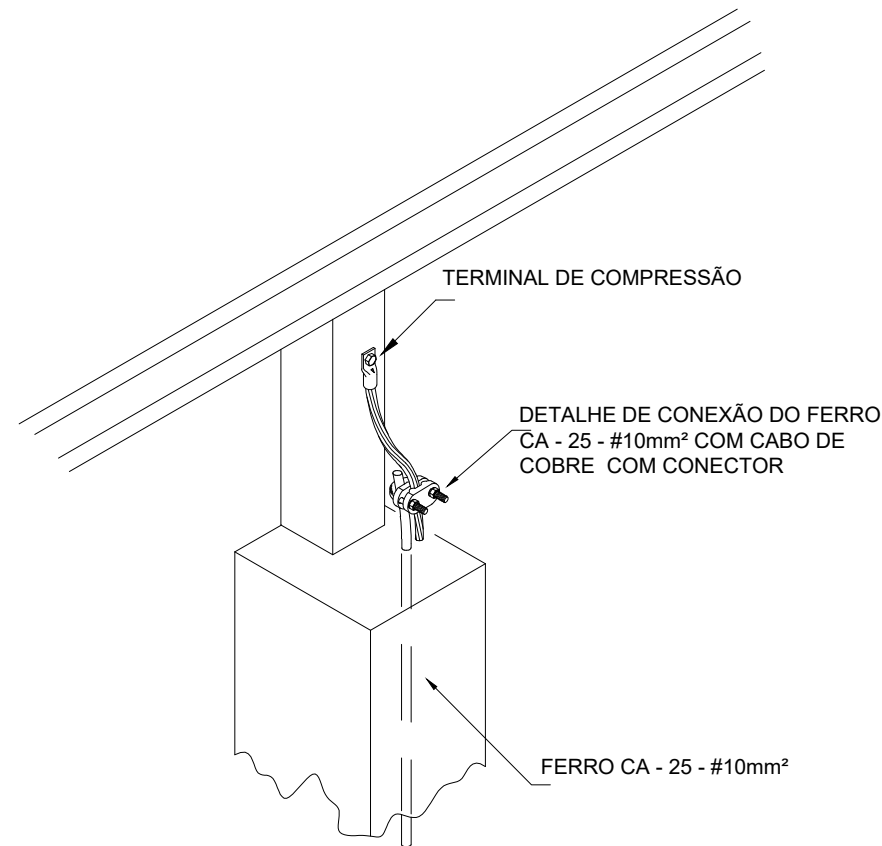

4 DET. FIXAÇÃO ENTRE MALHA E O FERRO CA - 25 - #10mm² NA PLATIBANDA  
SEM ESCALA

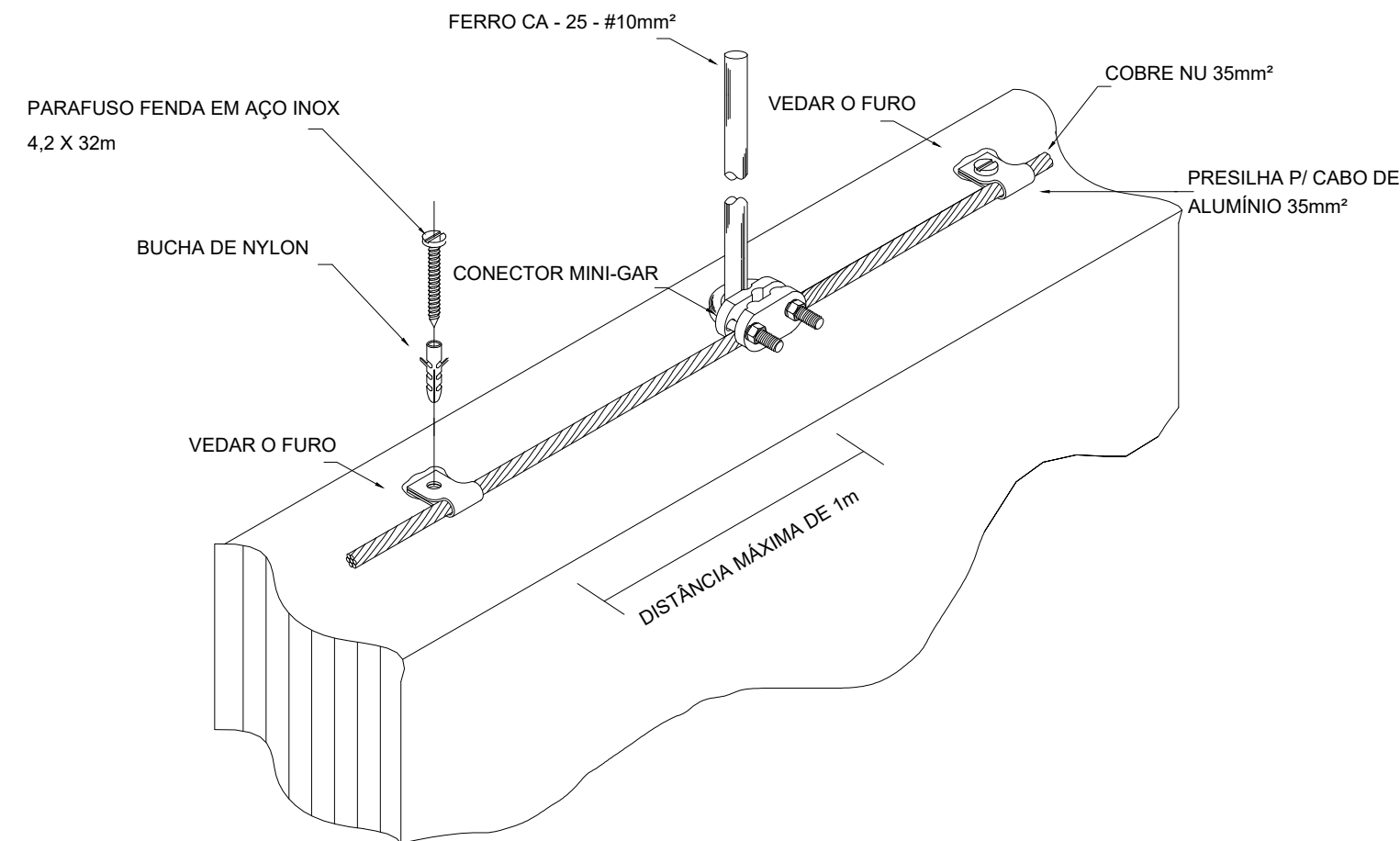

5 INTERLIGAÇÃO DO FERRO COM A CAPATAÇÃO  
SEM ESCALA

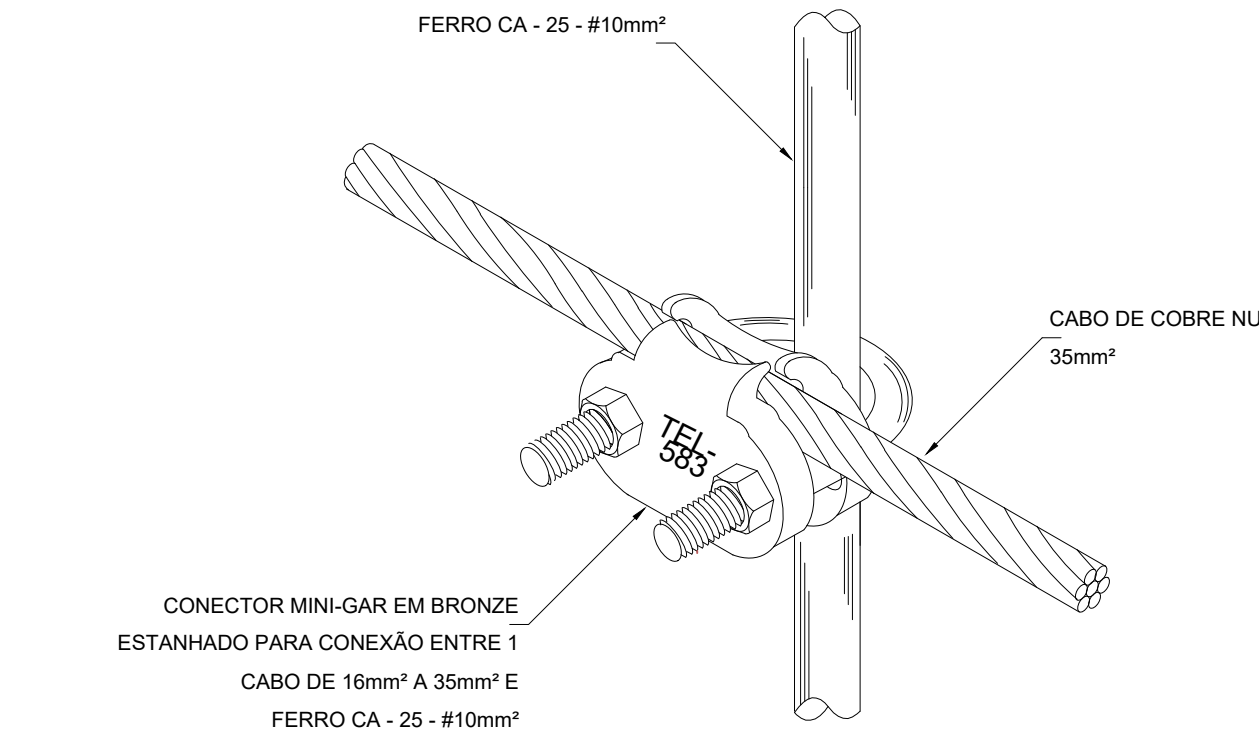

6 DET. UNIÃO ENTRE MALHA DE COBRE NÚ E O FERRO CA - 25 - #10mm²  
SEM ESCALA

 <b>PREFEITURA MUNICIPAL DE IRAQUARA - BA</b> <b>AMPLIAÇÃO CRECHE MUNICIPAL SONIZETE MARIA DE OLIVEIRA</b> SISTEMA DE PROTEÇÃO CONTRA DESCARGA ATMOSFÉRICA - DETALHES				
<b>RESPONSÁVEL TÉCNICO</b> Renata Regina Oliveira Gonçalves Arquiteta e Urbanista CAU - BA nº A196083-0 RRT EM ANEXO		<b>SOLICITANTE</b> Prefeitura Municipal de Iraquara Rua Rosalvo Félix, nº 252, Centro, Iraquara - BA		
 RENATA REGINA OLIVEIRA GONÇALVES CPF: 064.365.405-47		 PREFEITURA MUNICIPAL DE IRAQUARA CNPJ: 13.922.596/0001-29		
<b>ENDEREÇO DO PROJETO</b> Nova Iraquara, Iraquara - BA	<b>DATA EMISSÃO</b> 30/09/2022	<b>REVISÃO</b> R01	<b>ESCALA</b> INDICADA	<b>FOLHA</b> A2(594 X420) 02/03

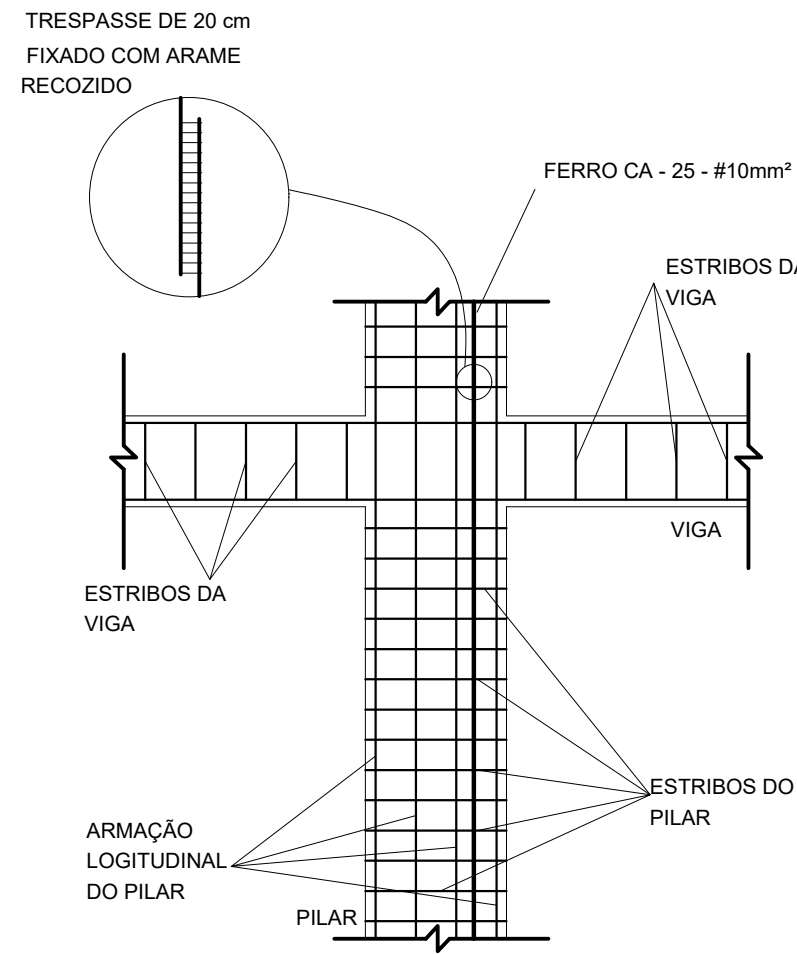
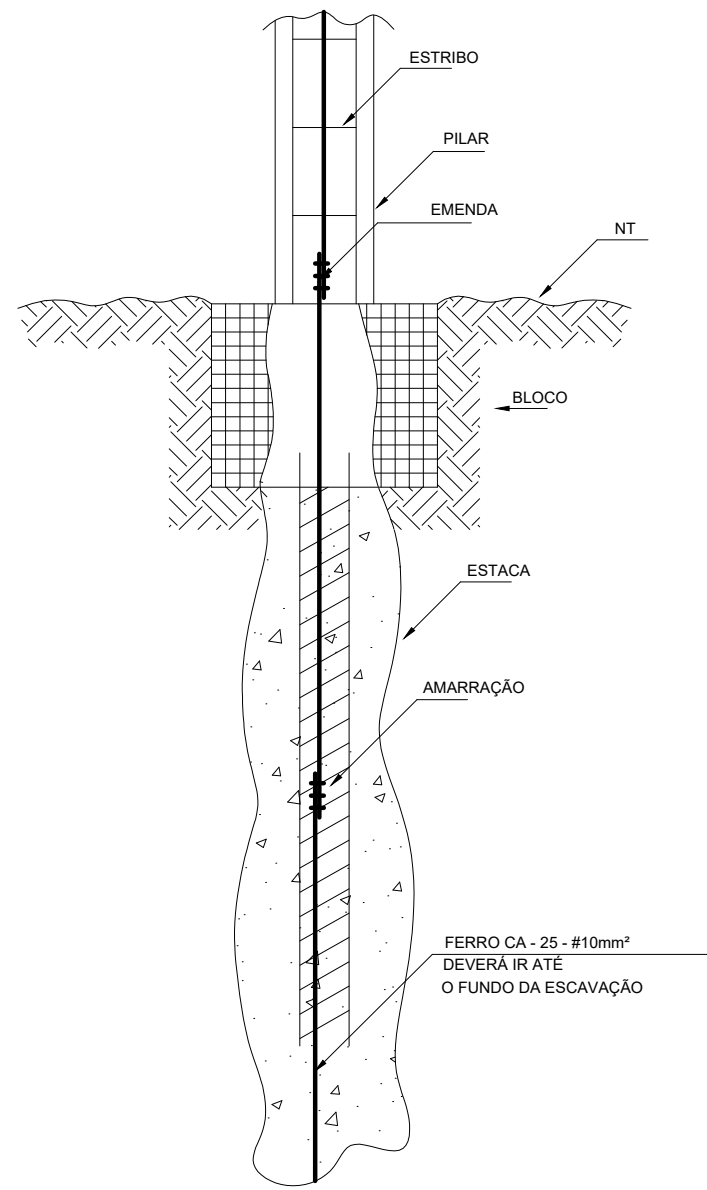

1 DET. GENÉRICO DO ATERRAMENTO NAS FUNDAÇÕES  
SEM ESCALA

2 DET. DAS DESCIDAS (SPDA)  
SEM ESCALA

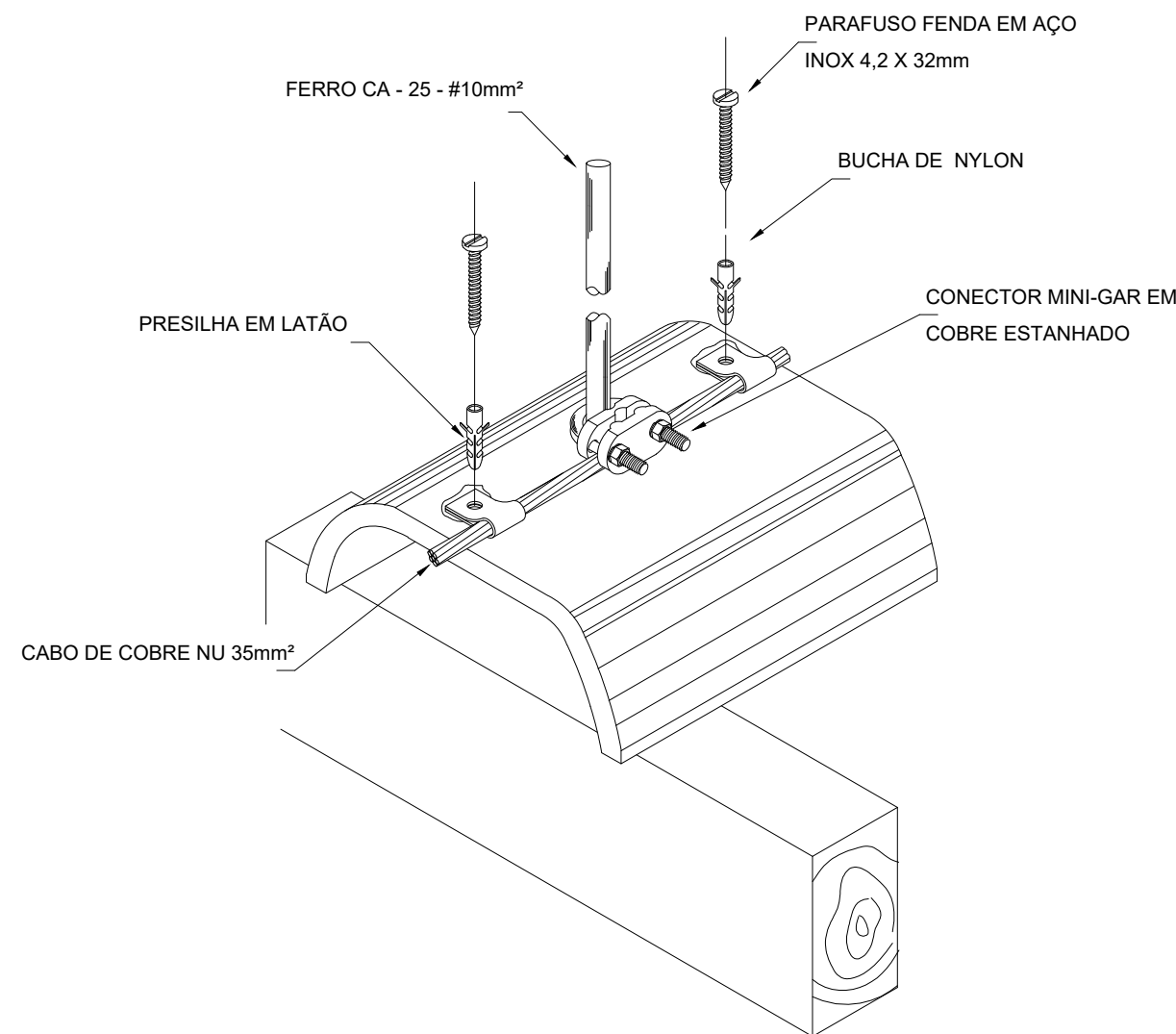
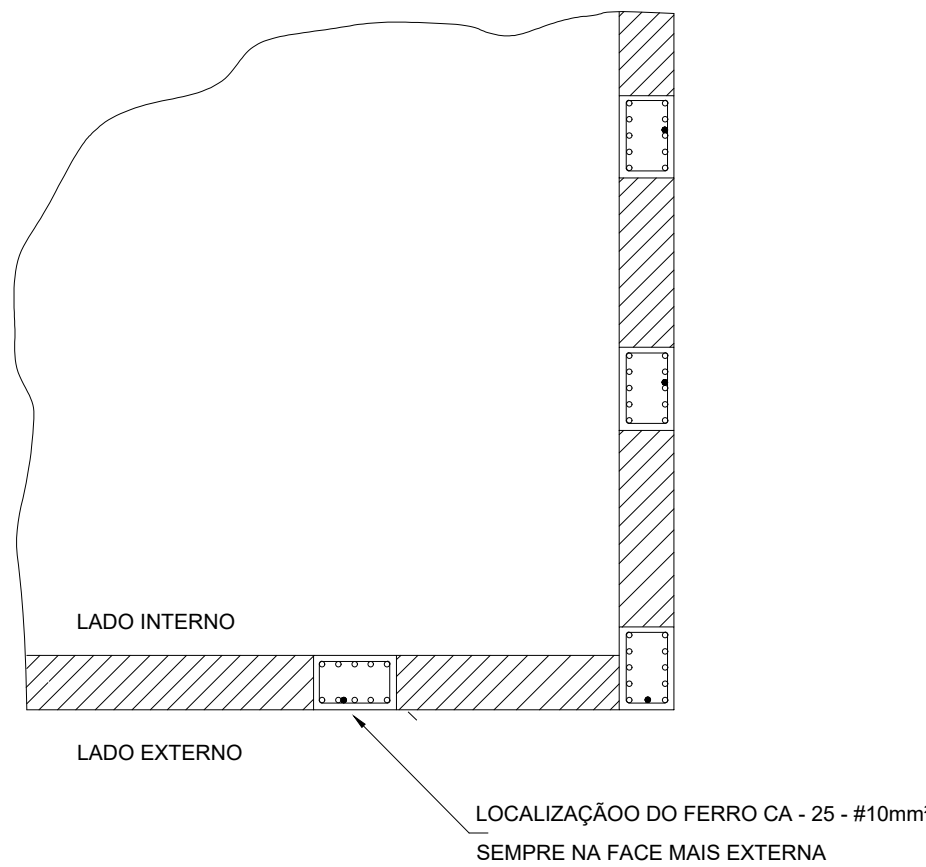

3 LOCALIZAÇÃO DOS FERROS CA - 25 NOS PILARES EXTERNOS  
SEM ESCALA

4 DET.FIXAÇÃO DO CABO NA TELHA CERÂMICA  
SEM ESCALA

 <b>PREFEITURA MUNICIPAL DE IRAQUARA - BA</b> <b>AMPLIAÇÃO CRECHE MUNICIPAL SONIZETE MARIA DE OLIVEIRA</b> SISTEMA DE PROTEÇÃO CONTRA DESCARGA ATMOSFÉRICA - DETALHES				
<b>RESPONSÁVEL TÉCNICO</b> Renata Regina Oliveira Gonçalves Arquiteta e Urbanista CAU - BA nº A196083-0 RRT EM ANEXO		<b>SOLICITANTE</b> Prefeitura Municipal de Iraquara Rua Rosalvo Félix, nº 252, Centro, Iraquara - BA		
 Renata Oliveira Arquiteta e Urbanista CAU-BA: A196083-0				
RENATA REGINA OLIVEIRA GONÇALVES CPF: 064.365.405-47		PREFEITURA MUNICIPAL DE IRAQUARA CNPJ: 13.922.596/0001-29		
<b>ENDEREÇO DO PROJETO</b> Nova Iraquara, Iraquara - BA	<b>DATA EMISSÃO</b> 30/09/2022	<b>REVISÃO</b> R01	<b>ESCALA</b> INDICADA	<b>FOLHA</b> A2/594 X420) 03/03





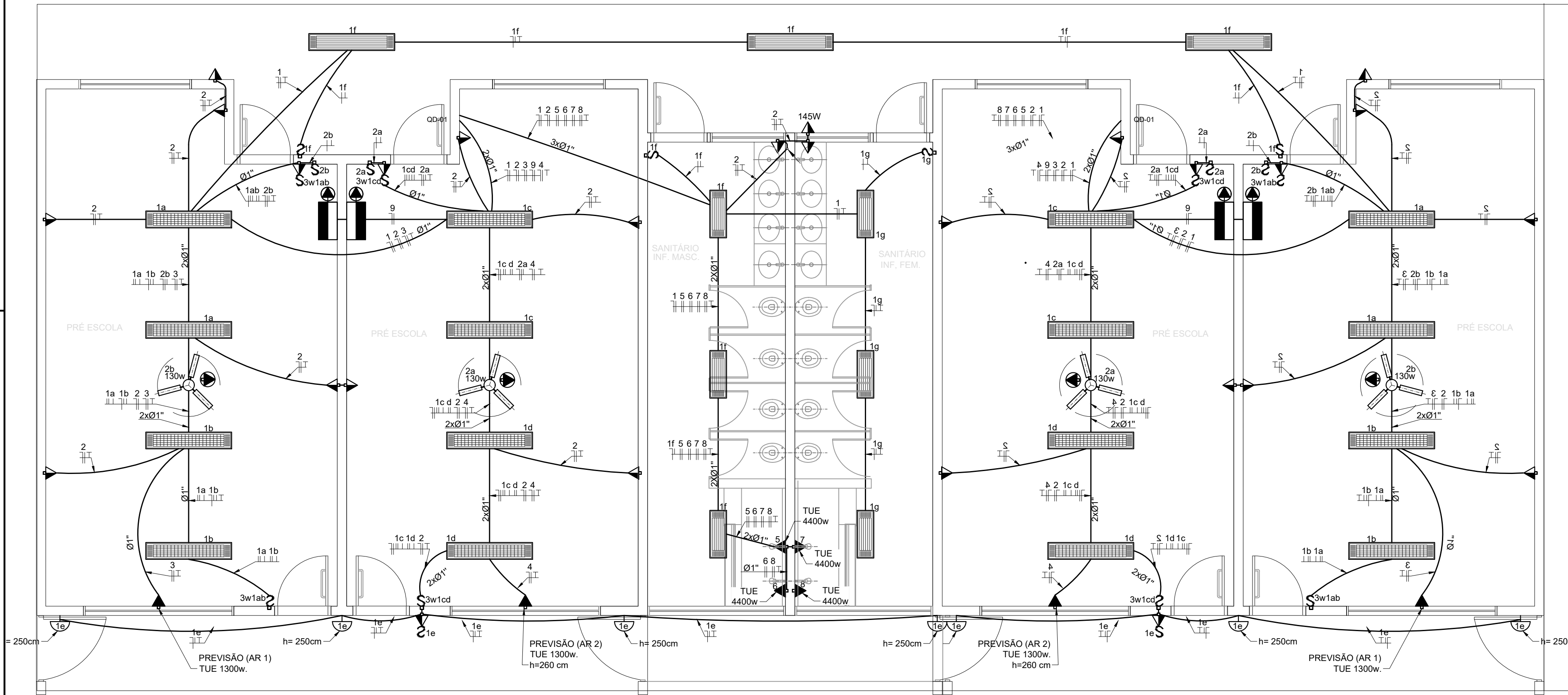

1 PLANTA BAIXA  
ESCALA 1/50

LEGENDA		
SÍMBOLO	QUANT.	DESCRIÇÃO
	02	LUMINÁRIA DE SOBREPOR COMPLETA COM 2 LÂMPADAS FLUORESCENTES TUBULARES DE 32W, REF. 3320-232 DA ITAIM OU EQUIVALENTE. REATOR DUPLO DE ALTA FREQUÊNCIA, ALTO FATOR DE POTÊNCIA E BAIXA TAXA DE DISTORÇÃO HARMÔNICA (FP>0,92 E TDH<10%).
	06	LUMINÁRIA DE SOBREPOR COMPLETA COM 2 LÂMPADAS FLUORESCENTES TUBULARES DE 16W, REF. 3320-216 DA ITAIM OU EQUIVALENTE. REATOR DUPLO DE ALTA FREQUÊNCIA, ALTO FATOR DE POTÊNCIA E BAIXA TAXA DE DISTORÇÃO HARMÔNICA (FP>0,92 E TDH<10%).
	08	LUMINÁRIA DE SOBREPOR COM ALETAS COMPLETA COM 2 LÂMPADAS FLUORESCENTES TUBULARES DE 32W, REF. 3570-232 DA ITAIM. REATOR DUPLO DE ALTA FREQUÊNCIA, ALTO FATOR DE POTÊNCIA E BAIXA TAXA DE DISTORÇÃO HARMÔNICA (FP>0,92 E TDH<10%).
	04	ARANDELA DE SOBREPOR COM 1 LÂMPADA FLUORESCENTE COMPACTA DE 60W, h=250cm DO PISO ACABADO.
	02	VENTILADOR DE TETO AXIAL 145 W MODELO REFERÊNCIA TRON OU EQUIVALENTE
	02	LUMINÁRIA DE EMERGÊNCIA COM 30 LEDS

LEGENDA			
SÍMBOLO	DESCRIÇÃO	SÍMBOLO	DESCRIÇÃO
	CAIXA DE PASSAGEM OCTOGONAL NO TETO.		CAIXA DE PASSAGEM 20X20cm
	TOMADA NO TETO.		CAIXA DE PASSAGEM 20X20cm
	TOMADA MEDIA A 1.20 DO PISO.		CAIXA DE PASSAGEM 20X20cm
	TOMADA ALTA A 2.20 DO PISO.		CAIXA DE PASSAGEM 20X20cm
	INTERRUPTOR SIMPLES.		CAIXA DE PASSAGEM 20X20cm
	INTERRUPTOR DUAS TECLAS.		CAIXA DE PASSAGEM 20X20cm
	INTERRUPTOR TRÊS TECLAS.		CAIXA DE PASSAGEM 20X20cm
	INTERRUPTOR TREE-WAY.		CAIXA DE PASSAGEM 20X20cm
	QDLF. QUADRO DE DISTRIBUIÇÃO DE LUZ E FORÇA		CAIXA DE PASSAGEM 20X20cm
	CAIXA DE PASSAGEM 4x4		CAIXA DE PASSAGEM 20X20cm

- 01 DEIXAR NO MÍNIMO 30cm DE FIO COM AS PONTAS ISOLADAS, PARA LIGAÇÃO DAS LUMINÁRIAS.
- 02 ADEQUAÇÃO BASEADA NO PROJETO PADRÃO 2012
- 03 TODOS OS FIOS E CABOS DEVERÃO TER ISOLAMENTO ANTI-CHAMA PARA TENSÕES NOMINAIS ENTRE 0,45kV À 0,75kV.
- 04 TODA INSTALAÇÃO EXTERNA SERÁ FEITA COM O CABO SISTENAX DA PIRELLI OU SIMILARES.
- 05 TODA TUBULAÇÃO NÃO COTADA TERÁ 3/4" DE DIÂMETRO
06. TODA FIAÇÃO ESTÁ ESPECIFICADA NO QUADRO DE DISTRIBUIÇÃO GERAL
- 07 TOMADAS REPRESENTADAS AO LADO DE INTERRUPTORES, PODEM, CONFORME NECESSIDADE, SEREM INSTALADAS NA MESMA CAIXA DE PASSAGEM.
- 08 TODA A TUBULAÇÃO INTERNA SERÁ DO TIPO PVC RÍGIDO ROSCÁVEL, OU PVC + CONDULETES.
- 09 PARA A CONEXÃO ENTRE TUBOS E CAIXAS UTILIZAR BUCHAS E ARRUELAS.
- 10 TODO CIRCUITO ACOMPANHA FIO TERRA
- 11 SEMPRE QUE POSSÍVEL, PASSAR OS ELETRODUTOS SOBRE A LAJE.

**PREFEITURA MUNICIPAL DE IRAQUARA - BA**  
**AMPLIAÇÃO CRECHE MUNICIPAL SONIZETE MARIA DE OLIVEIRA**  
INSTALAÇÃO ELÉTRICA - PLANTA BAIXA, TENSÃO 110V

RESPONSÁVEL TÉCNICO  
Renata Regina Oliveira Gonçalves  
Arquiteta e Urbanista  
CAU - BA nº A196083-0  
RRT EM ANEXO

SOLICITANTE  
Prefeitura Municipal de Iraquara  
Rua Rosalvo Félix, nº 252, Centro, Iraquara - BA

RENATA REGINA OLIVEIRA GONÇALVES  
CPF: 064.365.405-47

PREFEITURA MUNICIPAL DE IRAQUARA  
CNPJ: 13.922.596/0001-29

ENDEREÇO DO PROJETO  
Nova Iraquara, Iraquara - BA

DATA EMISSÃO  
30/09/2022

REVISÃO  
R01

ESCALA  
1/50

FOLHA  
A2(594 X420) 01/02

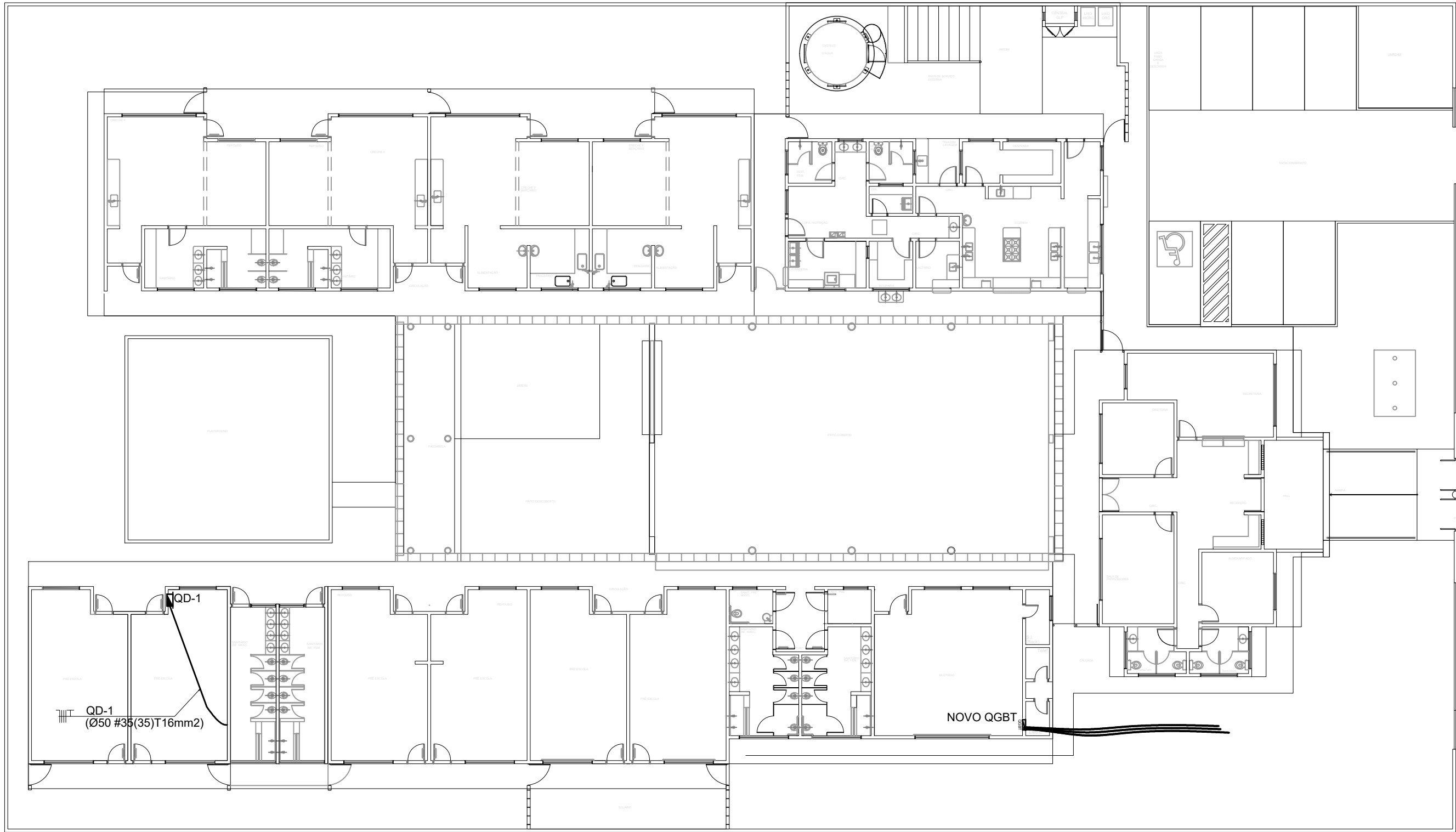

NOTAS IMPORTANTES	
01	DEIXAR NO MÍNIMO 30cm DE FIO COM AS PONTAS ISOLADAS, PARA LIGAÇÃO DAS LUMINÁRIAS.
02	ADEQUAÇÃO BASEADA NO PROJETO PADRÃO 2012
03	TODOS OS FIOS E CABOS DEVERÃO TER ISOLAMENTO ANTI-CHAMA PARA TENSÕES NOMINAIS ENTRE 0,45kV À 0,75kV.
04	TODA INSTALAÇÃO EXTERNA SERÁ FEITA COM O CABO SISTENAX DA PIRELLI OU SIMILARES.
05	TODA TUBULAÇÃO NÃO COTADA TERÁ 3/4" DE DIÂMETRO
06	TODA FIAÇÃO ESTÁ ESPECIFICADA NO QUADRO DE DISTRIBUIÇÃO GERAL
07	TOMADAS REPRESENTADAS AO LADO DE INTERRUPTORES, PODEM, CONFORME NECESSIDADE, SEREM INSTALADAS NA MESMA CAIXA DE PASSAGEM.
08	TODA A TUBULAÇÃO INTERNA SERÁ DO TIPO PVC RÍGIDO ROSCÁVEL, OU PVC + CONDULETES.
09	PARA A CONEXÃO ENTRE TUBOS E CAIXAS UTILIZAR BUCHAS E ARRUELAS.
10	TUDO CIRCUITO ACOMPANHA FIO TERRA
11	SEMPRE QUE POSSÍVEL, PASSAR OS ELETRODUTOS SOBRE A LAJE.

1 PLANTA BAIXA GERAL  
ESCALA 1/200

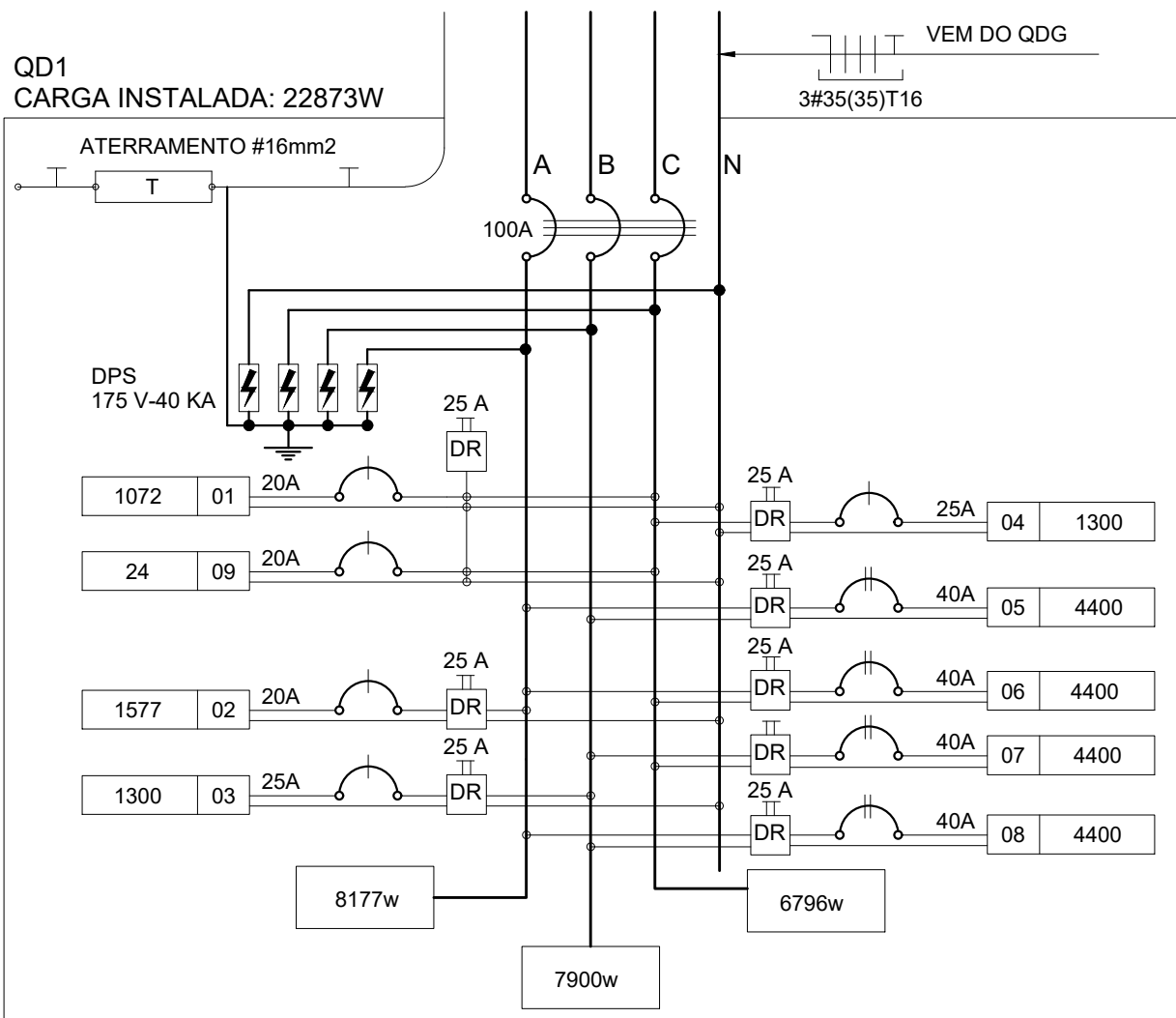

QUADRO DE DISTRIBUIÇÃO DE LUZ E FORÇA - QD-1									
CIRCUITO	LÂMPADA (W)				TOMADAS (W)				DESCRÇÃO
	12	16	32	60	100	145	1300	4400	
1		12	20	4					ILUMINAÇÃO PRÉ ESCOLAS E VESTIÁRIOS MASC. E FEM.
2					14	1			TOMADAS USO GERAL PRÉ ESCOLA e VEST.
3		2					1		AR CONDICIONADO PRÉ ESCOLA
4								1	AR CONDICIONADO PRÉ ESCOLA
5								1	CHUVEIRO BANHO MASCULINO
6								1	CHUVEIRO BANHO MASCULINO
7								1	CHUVEIRO BANHO FEMININO
8								1	CHUVEIRO BANHO FEMININO
9	2							24	ILUMINAÇÃO DE EMERGÊNCIA
TOTAL	2	14	20	4	14	1	2	4	
TOTAL INSTALADO									

2 QUADRO DE DISTRIBUIÇÃO DE LUZ E FORÇA - QD1  
SEM ESCALA

LEGENDA			
SÍMBOLO	DESCRIÇÃO	SÍMBOLO	DESCRIÇÃO
⊗	CAIXA DE PASSAGEM OCTOGONAL NO TETO.	⊗	CAIXA DE PASSAGEM 20X20cm
●	TOMADA NO TETO.	— — —	FIOS - NEUTRO,FASE, RETORNO e TERRA
▲	TOMADA MEDIA A 1.20 DO PISO.	— — —	ELETRODUTOS PELA LAJE OU PAREDE
▲	TOMADA ALTA A 2.20 DO PISO.	— — —	ELETRODUTOS PELO PISO
⚡	INTERRUPTOR SIMPLES.	↙	- TUBO QUE DESCE.
⚡ <sub>a,b</sub>	INTERRUPTOR DUAS TECLAS.	↗	- TUBO QUE SOBE.
⚡ <sub>a,b,c</sub>	INTERRUPTOR TRÊS TECLAS.		
⚡ <sub>3w</sub>	INTERRUPTOR TREE-WAY.		
QD	QDLF. QUADRO DE DISTRIBUIÇÃO DE LUZ E FORÇA		
⊞	CAIXA DE PASSAGEM 4x4		

3 DIAGRAMA MULTIFILAR - QD1  
SEM ESCALA

**PREFEITURA MUNICIPAL DE IRAQUARA - BA**  
**AMPLIAÇÃO CRECHE MUNICIPAL SONIZETE MARIA DE OLIVEIRA**  
INSTALAÇÃO ELÉTRICA - RAMAIS E DIAGRAMAS UNIFILARES, TENSÃO 110V

RESPONSÁVEL TÉCNICO

Renata Regina Oliveira Gonçalves

Arquiteta e Urbanista

CAU - BA nº A196083-0

RRT EM ANEXO

Renata Oliveira

Arquiteta e Urbanista

CAU-BA: A196083-0

RENATA REGINA OLIVEIRA GONÇALVES

CPF: 064.365.405-47

SOLICITANTE

Prefeitura Municipal de Iraquara

Rua Rosalvo Félix, nº 252, Centro, Iraquara - BA

PREFEITURA MUNICIPAL DE IRAQUARA

CNPJ: 13.922.596/0001-29

ENDEREÇO DO PROJETO

Nova Iraquara, Iraquara - BA

DATA EMISSÃO

30/09/2022

REVISÃO

R01

ESCALA

1/50

FOLHA

A2(594 X420)

02/02

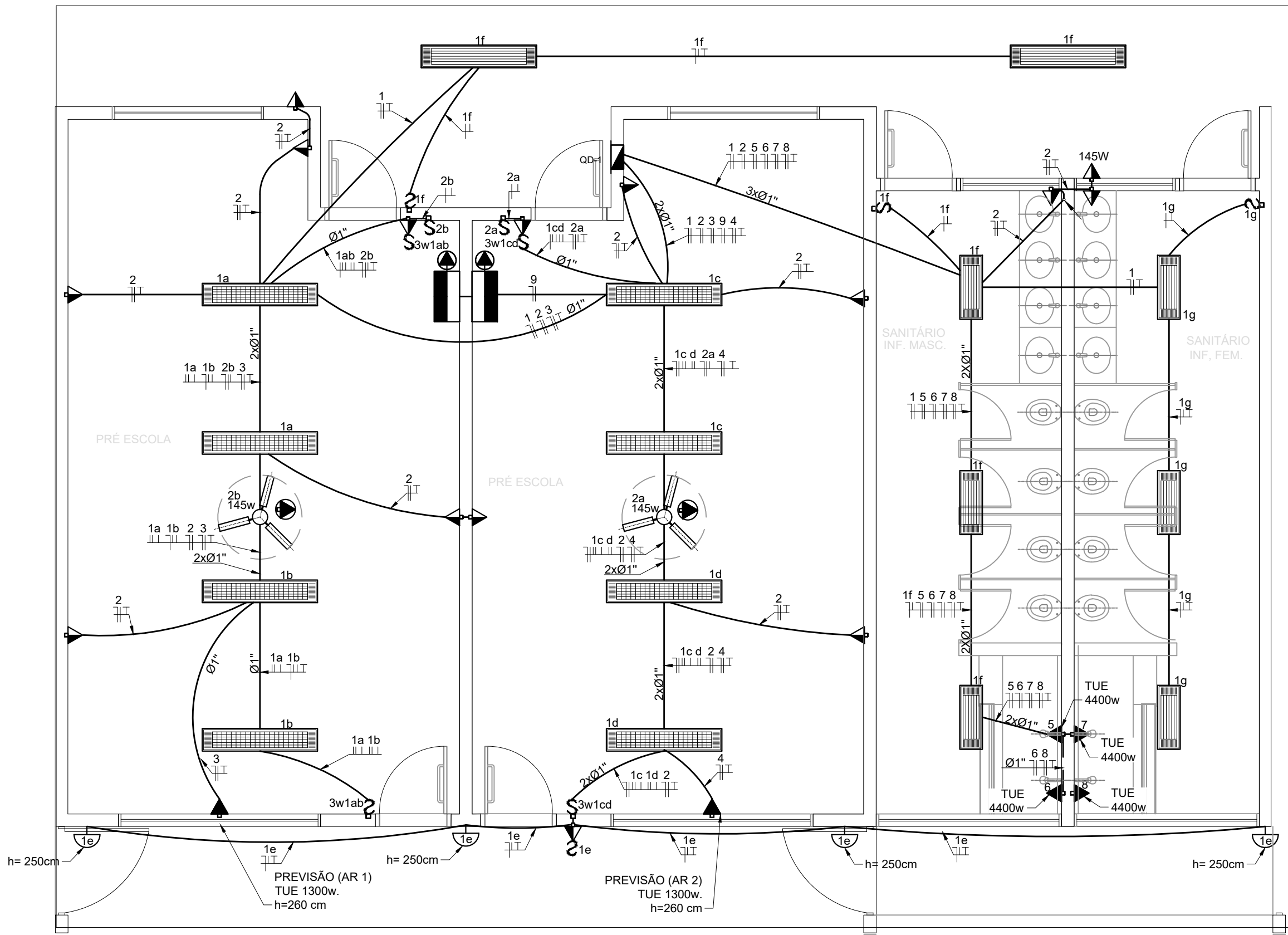

NOTAS IMPORTANTES	
01	DEIXAR NO MÍNIMO 30cm DE FIO COM AS PONTAS ISOLADAS, PARA LIGAÇÃO DAS LUMINÁRIAS.
02	ADEQUAÇÃO BASEADA NO PROJETO PADRÃO 2012
03	TODOS OS FIOS E CABOS DEVERÃO TER ISOLAMENTO ANTI-CHAMA PARA TENSÕES NOMINAIS ENTRE 0,45kV À 0,75kV.
04	TODA INSTALAÇÃO EXTERNA SERÁ FEITA COM O CABO SISTENAX DA PIRELLI OU SIMILARES.
05	TODA TUBULAÇÃO NÃO COTADA TERÁ 3/4" DE DIÂMETRO
06	TODA FIAÇÃO ESPECIFICADA NO QUADRO DE DISTRIBUIÇÃO GERAL
07	TOMADAS REPRESENTADAS AO LADO DE INTERRUPTORES, PODEM, CONFORME NECESSIDADE, SEREM INSTALADAS NA MESMA CAIXA DE PASSAGEM.
08	TODA A TUBULAÇÃO INTERNA SERÁ DO TIPO PVC RÍGIDO ROSCÁVEL, OU PVC + CONDULETES.
09	PARA A CONEXÃO ENTRE TUBOS E CAIXAS UTILIZAR BUCHAS E ARRUELAS.
10	TUDO CIRCUITO ACOMPANHA FIO TERRA
11	SEMPRE QUE POSSÍVEL, PASSAR OS ELETRODUTOS SOBRE A LAJE.

LEGENDA		
SÍMBOLO	QUANT.	DESCRIÇÃO
	02	LUMINÁRIA DE SOBREPOR COMPLETA COM 2 LÂMPADAS FLUORESCENTES TUBULARES DE 32W, REF. 3320-232 DA ITAIM OU EQUIVALENTE. REATOR DUPLO DE ALTA FREQUÊNCIA, ALTO FATOR DE POTÊNCIA E BAIXA TAXA DE DISTORÇÃO HARMÔNICA (FP>0,92 E TDH<10%).
	06	LUMINÁRIA DE SOBREPOR COMPLETA COM 2 LÂMPADAS FLUORESCENTES TUBULARES DE 16W, REF. 3320-216 DA ITAIM OU EQUIVALENTE. REATOR DUPLO DE ALTA FREQUÊNCIA, ALTO FATOR DE POTÊNCIA E BAIXA TAXA DE DISTORÇÃO HARMÔNICA (FP>0,92 E TDH<10%).
	08	LUMINÁRIA DE SOBREPOR COM ALETAS COMPLETA COM 2 LÂMPADAS FLUORESCENTES TUBULARES DE 32W, REF. 3570-232 DA ITAIM. REATOR DUPLO DE ALTA FREQUÊNCIA, ALTO FATOR DE POTÊNCIA E BAIXA TAXA DE DISTORÇÃO HARMÔNICA (FP>0,92 E TDH<10%).
	04	ARANDELA DE SOBREPOR COM 1 LÂMPADA FLUORESCENTE COMPACTA DE 60W, h=250cm DO PISO ACABADO.
	02	VENTILADOR DE TETO AXIAL 145 W MODELO REFERÊNCIA TRON OU EQUIVALENTE
	02	LUMINÁRIA DE EMERGÊNCIA COM 30 LEDS

LEGENDA			
SÍMBOLO	DESCRIÇÃO	SÍMBOLO	DESCRIÇÃO
	CAIXA DE PASSAGEM OCTOGONAL NO TETO.		CAIXA DE PASSAGEM 20x20cm
	TOMADA NO TETO.		FIOS - NEUTRO,FASE, RETORNO e TERRA
	TOMADA MEDIA A 1.20 DO PISO.		ELETRODUTOS PELA LAJE OU PAREDE
	TOMADA ALTA A 2.20 DO PISO.		ELETRODUTOS PELO PISO
	INTERRUPTOR SIMPLES.		- TUBO QUE DESCE.
	INTERRUPTOR DUAS TECLAS.		- TUBO QUE SOBE.
	INTERRUPTOR TRÊS TECLAS.		CAIXA DE PASSAGEM 4x4
	INTERRUPTOR TREE-WAY.		
	QDLF.QUADRO DE DISTRIBUIÇÃO DE LUZ E FORÇA		

**PREFEITURA MUNICIPAL DE IRAQUARA - BA**  
**AMPLIAÇÃO CRECHE MUNICIPAL SONIZETE MARIA DE OLIVEIRA**  
INSTALAÇÃO ELÉTRICA - PLANTA BAIXA, TENSÃO 220V

RESPONSÁVEL TÉCNICO  
Renata Regina Oliveira Gonçalves  
Arquiteta e Urbanista  
CAU - BA nº A196083-0  
RRT EM ANEXO

**Renata Oliveira**  
Arquiteta e Urbanista  
CAU-BA: A196083-0

RENATA REGINA OLIVEIRA GONÇALVES  
CPF: 064.365.405-47

SOLICITANTE  
Prefeitura Municipal de Iraquara  
Rua Rosalvo Félix, nº 252, Centro, Iraquara - BA

PREFEITURA MUNICIPAL DE IRAQUARA  
CNPJ: 13.922.596/0001-29

ENDEREÇO DO PROJETO  
Nova Iraquara, Iraquara - BA

DATA EMISSÃO  
30/09/2022

REVISÃO  
R01

ESCALA  
1/50

FOLHA  
A2(594 X420) 01/02



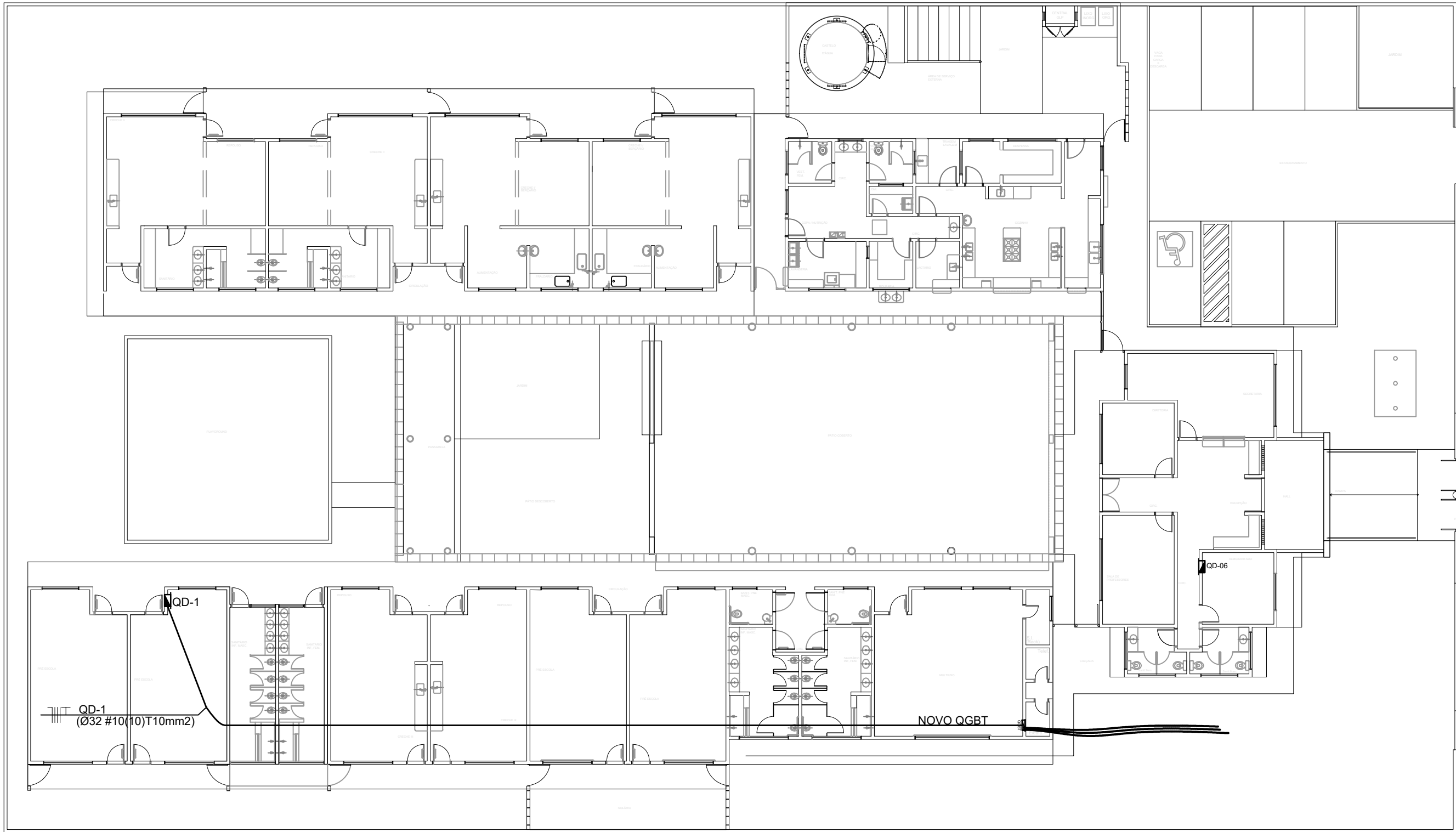

1 PLANTA BAIXA GERAL  
ESCALA 1/200

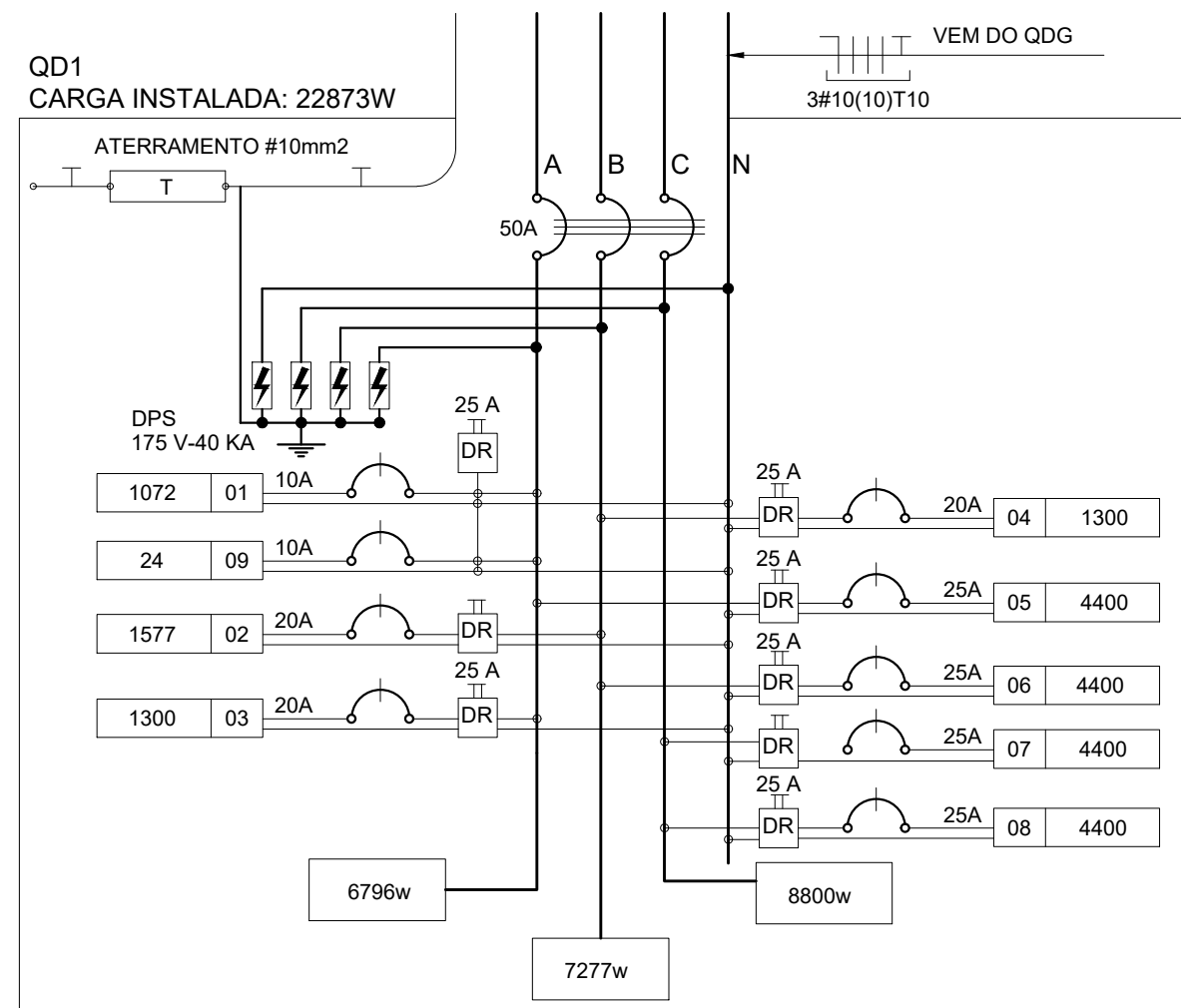

3 DIAGRAMA MULTIFILAR - QD1  
SEM ESCALA

QUADRO DE DISTRIBUIÇÃO DE LUZ E FORÇA - QD-1										DESCRIÇÃO						
CIRCUITO	LÂMPADA (W)				TOMADAS (W)				TOTAL (W)					DISJ. (A)	FIO (mm2)	FASE (abc)
	12	16	32	60	100	145	1300	4400								
.1			12	20	4					1072	10	2,5	A	ILUMINAÇÃO PRÉ ESCOLAS E VESTIÁRIOS MASC. E FEM.		
.2			2			14	1			1577	20	2,5	B	TOMADAS USO GERAL PRÉ ESCOLA E VEST		
.3								1		1300	20	2,5	C	AR CONDICIONADO PRÉ ESCOLA		
.4								1		1300	20	2,5	A	AR CONDICIONADO PRÉ ESCOLA		
.5									1	4400	25	4,0	B	CHUVEIRO BANHO MASCULINO		
.6									1	4400	25	4,0	C	CHUVEIRO BANHO MASCULINO		
.7									1	4400	25	4,0	A	CHUVEIRO BANHO FEMININO		
.8									1	4400	25	4,0	B	CHUVEIRO BANHO FEMININO		
.9		2								24	10	2,5	A	ILUMINAÇÃO DE EMERGÊNCIA		
TOTAL		2	14	20	4	14	1	2	4	22873	50	10,0	ABC			
TOTAL INSTALADO										22873	50	10,0	ABC			

2 QUADRO DE DISTRIBUIÇÃO DE LUZ E FORÇA - QD1  
SEM ESCALA

LEGENDA			
SÍMBOLO	DESCRIÇÃO	SÍMBOLO	DESCRIÇÃO
	CAIXA DE PASSAGEM OCTOGONAL NO TETO.		CAIXA DE PASSAGEM 20X20cm
	TOMADA NO TETO.		FIOS - NEUTRO,FASE, RETORNO e TERRA
	TOMADA MÉDIA A 1.20 DO PISO.		ELETRODUTOS PELA LAJE OU PAREDE
	TOMADA ALTA A 2.20 DO PISO.		ELETRODUTOS PELO PISO
	INTERRUPTOR SIMPLES.		- TUBO QUE DESCE.
	INTERRUPTOR DUAS TECLAS.		- TUBO QUE SOBE.
	INTERRUPTOR TRÊS TECLAS.		
	INTERRUPTOR TREE-WAY.		
	QDLF.QUADRO DE DISTRIBUIÇÃO DE LUZ E FORÇA		CAIXA DE PASSAGEM 4x4

NOTAS IMPORTANTES	
01	DEIXAR NO MÍNIMO 30cm DE FIO COM AS PONTAS ISOLADAS, PARA LIGAÇÃO DAS LUMINÁRIAS.
02	ADEQUAÇÃO BASEADA NO PROJETO PADRÃO 2012
03	TODOS OS FIOS E CABOS DEVERÃO TER ISOLAMENTO ANTI-CHAMA PARA TENSÕES NOMINAIS ENTRE 0,45kV À 0,75kV.
04	TODA INSTALAÇÃO EXTERNA SERÁ FEITA COM O CABO SISTENAX DA PIRELLI OU SIMILARES.
05	TODA TUBULAÇÃO NÃO COTADA TERÁ 3/4" DE DIÂMETRO
06	TODA FIAÇÃO ESPECIFICADA NO QUADRO DE DISTRIBUIÇÃO GERAL
07	TOMADAS REPRESENTADAS AO LADO DE INTERRUPTORES, PODEM, CONFORME NECESSIDADE, SEREM INSTALADAS NA MESMA CAIXA DE PASSAGEM.
08	TODA A TUBULAÇÃO INTERNA SERÁ DO TIPO PVC RÍGIDO ROSCÁVEL, OU PVC + CONDULETES.
09	PARA A CONEXÃO ENTRE TUBOS E CAIXAS UTILIZAR BUCHAS E ARRUELAS.
10	TUDO CIRCUITO ACOMPANHA FIO TERRA
11	SEMPRE QUE POSSÍVEL, PASSAR OS ELETRODUTOS SOBRE A LAJE.

**PREFEITURA MUNICIPAL DE IRAQUARA - BA**  
**AMPLIAÇÃO CRECHE MUNICIPAL SONIZETE MARIA DE OLIVEIRA**  
INSTALAÇÃO ELÉTRICA - PLANTA BAIXA, RAMAIS E DIAGRAMA MULTIFILAR, TENSÃO 220V

RESPONSÁVEL TÉCNICO  
Renata Regina Oliveira Gonçalves  
Arquiteta e Urbanista  
CAU - BA nº A196083-0  
RRT EM ANEXO

RENATA REGINA OLIVEIRA GONÇALVES  
CPF: 064.365.405-47

SOLICITANTE  
Prefeitura Municipal de Iraquara  
Rua Rosalvo Félix, nº 252, Centro, Iraquara - BA

PREFEITURA MUNICIPAL DE IRAQUARA  
CNPJ: 13.922.596/0001-29

ENDEREÇO DO PROJETO  
Nova Iraquara, Iraquara - BA

DATA EMISSÃO  
30/09/2022





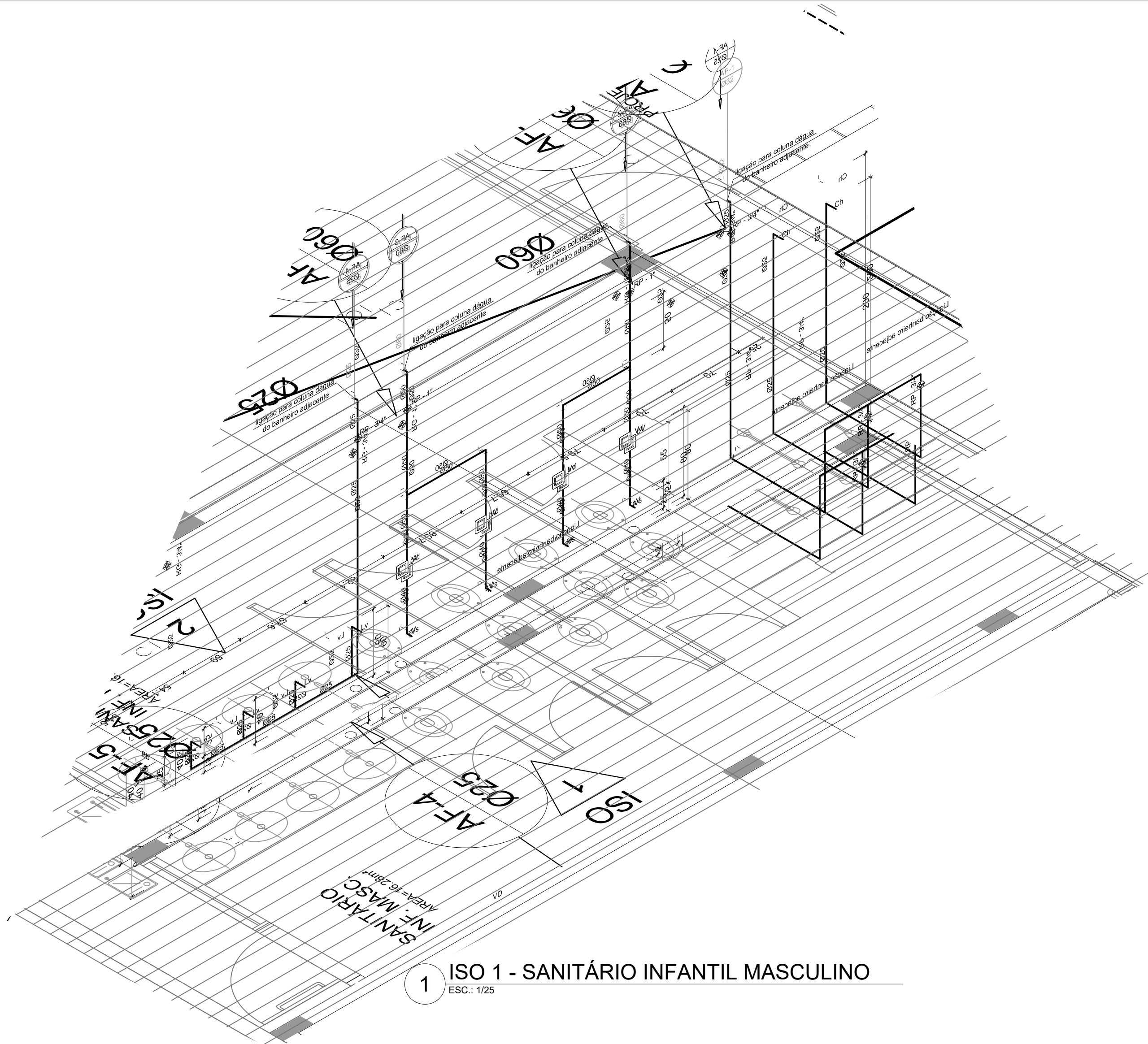

REVISÃO  
R01

ESCALA  
1/50

FOLHA  
A2(594 X420) 02/02



1 ISO 1 - SANITÁRIO INFANTIL MASCULINO  
ESC.: 1/25

LEGENDA DE ÁGUA							
SIMBOLOGIA		DESCRIÇÃO		SIMBOLOGIA		DESCRIÇÃO	
		TUBULAÇÃO PARA ÁGUA FRIA - TETO, LAJE E PAREDE		Vd		VALVULA DE DESCARGA	
		TUBULAÇÃO PARA ÁGUA FRIA - PISO		Rp		REGISTRO DE PRESSÃO	
		TUBULAÇÃO QUE SOBE		TUBULAÇÃO QUE DESCE	Rg		REGISTRO DE GAVETA
		HIDRÔMETRO GERAL DE ENTRADA		Tl		TORNEIRA DE PRESSÃO Ø3/4" PARA LIMPEZA A 50cm DO PISO	
Bb		BEBEDOURO		Tj		TORNEIRA DE PRESSÃO Ø3/4" PARA JARDIM A 50cm DO PISO	
Lv		LAVATÓRIO		Ch		CHUVEIRO	
Vs		VASO SANITÁRIO				INDICAÇÃO DE COLUNA DE ÁGUA FRIA	

**PREFEITURA MUNICIPAL DE IRAQUARA - BA**  
**AMPLIAÇÃO CRECHE MUNICIPAL SONIZETE MARIA DE OLIVEIRA**  
INSTALAÇÃO DE ÁGUA FRIA - ISOMÉTRICAS, ISO 1 SANITÁRIO INFANTIL MASCULINO

RESPONSÁVEL TÉCNICO

Renata Regina Oliveira Gonçalves

Arquiteta e Urbanista

CAU - BA nº A196083-0

RRT EM ANEXO



Renata Oliveira

Arquiteta e Urbanista

CAU-BA: A196083-0

RENATA REGINA OLIVEIRA GONÇALVES

CPF: 064.365.405-47

SOLICITANTE

Prefeitura Municipal de Iraquara

Rua Rosalvo Félix, nº 252, Centro, Iraquara - BA

PREFEITURA MUNICIPAL DE IRAQUARA

CNPJ: 13.922.596/0001-29

ENDEREÇO DO PROJETO

Nova Iraquara, Iraquara - BA

DATA EMISSÃO

30/09/2022

REVISÃO

R01

ESCALA

1/25

FOLHA





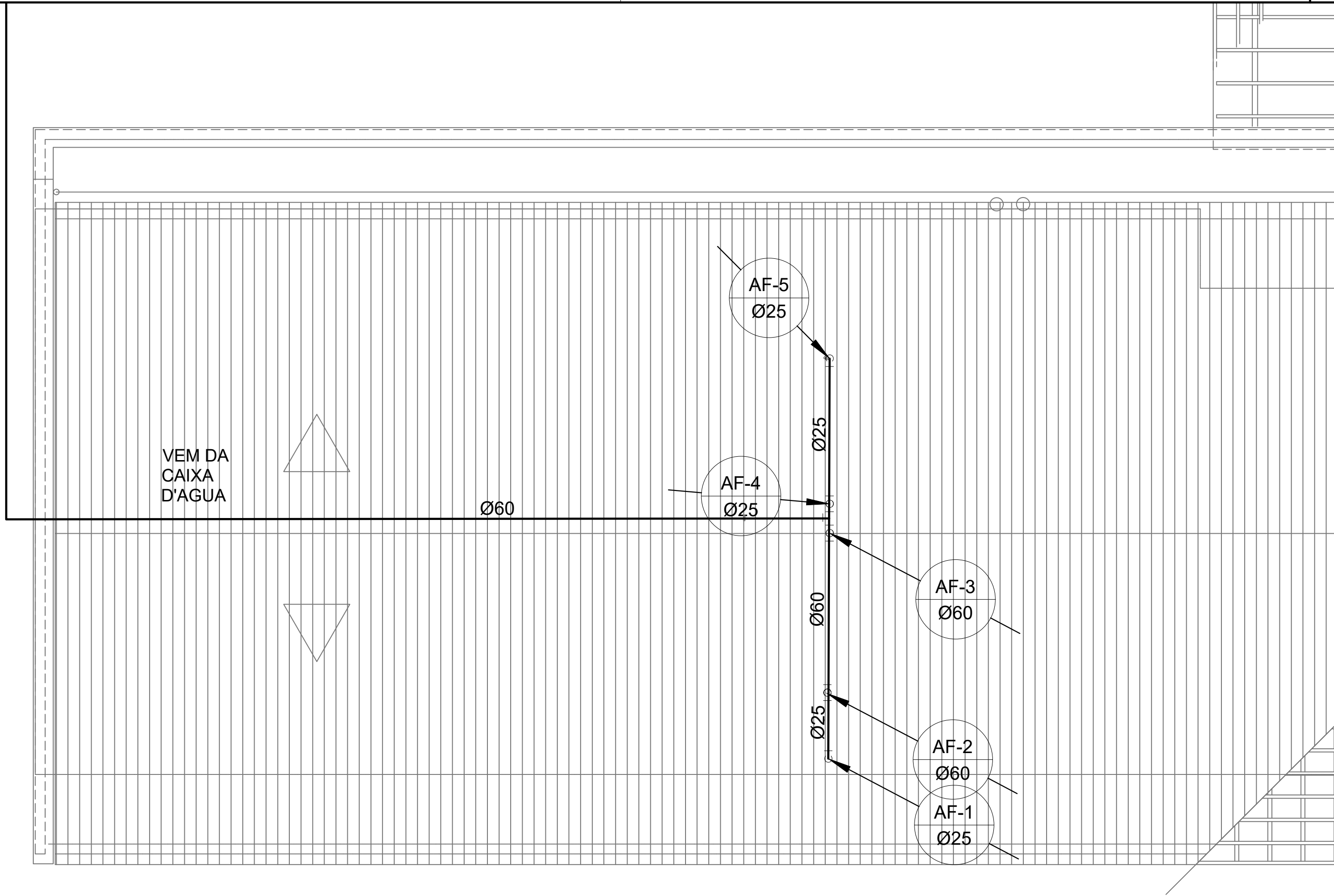

A2(594 X420) 03/04





- NOTAS:
1. AS TUBULALÇÕES E CONEXÕES DO ALIMENTADOR PREDIAL, DA REDE PREDIAL DE DISTRIBUIÇÃO E DAS LINHAS DE SUÇÃO E RECALQUE DE ÁGUA FRIA SERÃO EM PVC RÍGIDO SOLDÁVEL CLASSE 15, MARCA TIGRE, AMANCO OU EQUIVALENTE, EXCETO NAS PROXIMIDADES DAS BOMBAS;
  2. AS TUBULAÇÕES E CONEXÕES DAS LINHAS DE SUÇÃO E RECALQUE DE ÁGUA, PRÓXIMAS ÀS BOMBAS, SERÃO EM FERRO GALVANIZADO, MARCA TUPY, MANNESMANN OU EQUIVALENTE;
  3. O DIMENSIONAMENTO DO ALIMENTADOR E RAMAL PREDIAL FOI FEITO COM BASE NUMA PRESSÃO MÍNIMA DE 40 mca (CONFORME NBRM5626/ABNT);
  4. OS REGISTROS DE GAVETA DEVERÃO SER METÁLICOS TIPO DOCOL, TIGRE OU EQUIVALENTE;
  5. O HIDRÔMETRO DEVERÁ SER DO TIPO MULTIATO, DIÂMETRO NOMINAL 25 mm E DESCARGA CARACTERÍSTICA DE 3 h<sup>3</sup>/h, CIASEY OU EQUIVALENTE, PADRÃO DA CONCESSIONÁRIA LOCAL, INSTALADO COM CAVALETE A, NO MÁXIMO, 1,50 m DE DISTÂNCIA DA FRENTE DO TERRENO;
  6. AS TUBULAÇÕES ENTERRADAS DEVERÃO TER RECOBRIMENTO CONFORME INDICADO NESTE PROJETO, RESPEITANDO-SE O MÍNIMO DE 0,40 m PARA TRECHOS SEM TRÁFEGO DE VEÍCULOS E NO MÍNIMO DE 0,60 m PARA TRECHOS SUJEITOS A TRÁFEGOS VEÍCULOS LEVES;
  7. AS BOMBAS DE ÁGUA POTÁVEL TERÃO POTÊNCIA DE 3/4 CV, H<sub>man</sub>=15mca, Q=5m<sup>3</sup>/h, MONO-ESTÁGIO, TRIFÁSICOS, 60 Hz. FABRICAÇÃO THEBE (REF. TH-16), KSB OU EQUIVALENTE, A TENSÃO DE ALIMENTAÇÃO SERÁ 380/220V OU 220/127V, DEPENDENDO DO SISTEMA DA CONCESSIONÁRIA DE ENERGIA ELÉTRICA;
  8. A CASA DE BOMBAS SERÁ LOCALIZADA NO RESERVATÓRIO (CONFORME DETALHE), AO NÍVEL DO TÉRREO;
  9. O RESERVATÓRIO FOI DIMENSIONADO COM DOIS COMPARTIMENTOS DE ÁGUA POTÁVEL, COM CAPACIDADE PARA 21.000 LITROS (NÍVEL 01) E 15.000 LITROS (NÍVEL 02), COM DIMENSÕES DEFINIDOS NO PROJETO DE ARQUITETURA;
  10. O RESERVATÓRIO D'ÁGUA SERÁ EXECUTADO CONFORME PROJETO ESPECÍFICO;
  11. TODA FURAÇÃO NO RESERVATÓRIO PARA PASSAGEM DOS TUBOS DEVERÁ SER FEITA CONFORME RECOMENDAÇÃO DO FABRICANTE, EM ALGUNS CASOS, ADAPTAÇÕES PODEM SER NECESSÁRIAS ÀS INDICAÇÕES DESTE PROJETO;
  12. PONTOS TERMINAIS RECEBEM PEÇAS COM BUCHA DE LATÃO;
  13. TESTAR PREVIAMENTE A REDE COM 2x A MÁXIMA PRESSÃO DE TRABALHO POR PERÍODO NÃO INFERIOR A 48h;
  14. LOUÇAS E METAIS: VER PROJETO DE ARQUITETURA;
  15. CHECAR, QUANDO DA AQUISIÇÃO DAS LOUÇAS, OS PONTOS DEFINIDOS;
  16. OS REGISTROS BRUTOS PODEM SER SUBSTITUÍDOS POR REGISTRO DE ESFERA PVC DA TIGRE;
  17. TODA A TUBULAÇÃO É INDICADA EM MILÍMETROS;

1 PLANTA DE COBERTURA  
SEM ESCALA

LEGENDA DE ÁGUA							
SIMBOLOGIA		DESCRIÇÃO		SIMBOLOGIA		DESCRIÇÃO	
		TUBULAÇÃO PARA ÁGUA FRIA - TETO, LAJE E PAREDE		Vd		VALVULA DE DESCARGA	
		TUBULAÇÃO PARA ÁGUA FRIA - PISO		Rp		REGISTRO DE PRESSÃO	
		TUBULAÇÃO QUE SOBE		TUBULAÇÃO QUE DESCE	Rg		REGISTRO DE GAVETA
		HIDRÔMETRO GERAL DE ENTRADA		Ti		TORNEIRA DE PRESSÃO Ø3/4" PARA LIMPEZA A 50cm DO PISO	
Bb		BEBEDOURO		Tj		TORNEIRA DE PRESSÃO Ø3/4" PARA JARDIM A 50cm DO PISO	
Lv		LAVATÓRIO		Ch		CHUVEIRO	
Vs		VASO SANITÁRIO				INDICAÇÃO DE COLUNA DE ÁGUA FRIA	



**PREFEITURA MUNICIPAL DE IRAQUARA - BA**

**AMPLIAÇÃO CRECHE MUNICIPAL SONIZETE MARIA DE OLIVEIRA**

INSTALAÇÃO DE ÁGUA FRIA - PLANTA DE COBERTURA

RESPONSÁVEL TÉCNICO

Renata Regina Oliveira Gonçalves

Arquiteta e Urbanista

CAU - BA nº A196083-0

RRT EM ANEXO



Renata Oliveira

Arquiteta e Urbanista

CAU-BA: A196083-0

RENATA REGINA OLIVEIRA GONÇALVES

CPF: 064.365.405-47

PREFEITURA MUNICIPAL DE IRAQUARA

CNPJ: 13.922.596/0001-29

ENDEREÇO DO PROJETO

Nova Iraquara, Iraquara - BA

DATA EMISSÃO

30/09/2022

REVISÃO

R01

ESCALA

1/100





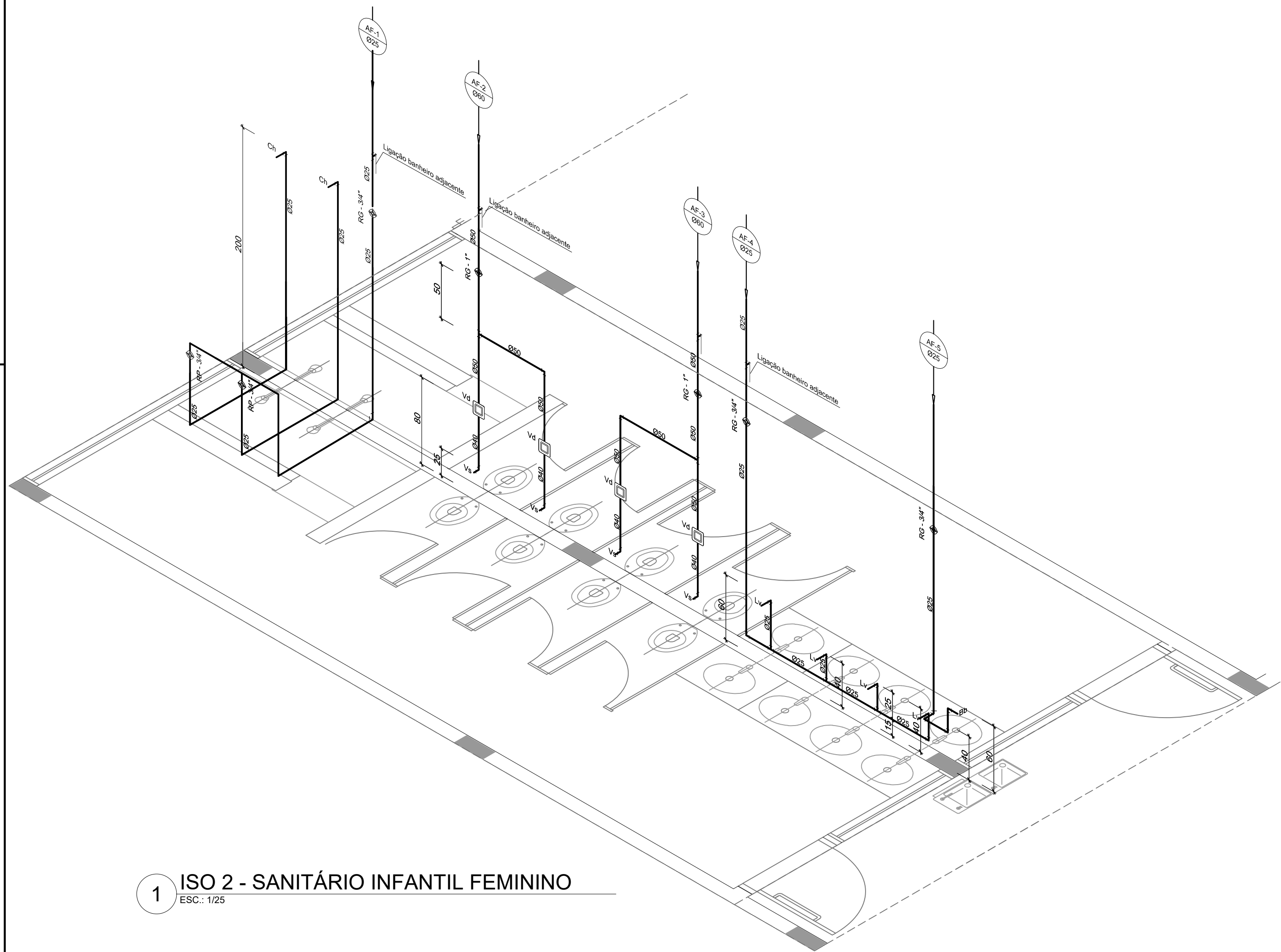

FOLHA

A2(594 x420)

02/04



1 ISO 2 - SANITÁRIO INFANTIL FEMININO  
ESC.: 1/25

LEGENDA DE ÁGUA							
SIMBOLOGIA		DESCRIÇÃO		SIMBOLOGIA		DESCRIÇÃO	
		TUBULAÇÃO PARA ÁGUA FRIA - TETO, LAJE E PAREDE		Vd		VALVULA DE DESCARGA	
		TUBULAÇÃO PARA ÁGUA FRIA - PISO		Rp		REGISTRO DE PRESSÃO	
		TUBULAÇÃO QUE SOBE		TUBULAÇÃO QUE DESCE	Rg		REGISTRO DE GAVETA
		HIDRÔMETRO GERAL DE ENTRADA		Ti		TORNEIRA DE PRESSÃO Ø3/4" PARA LIMPEZA A 50cm DO PISO	
Bb		BEBEDOURO		Tj		TORNEIRA DE PRESSÃO Ø3/4" PARA JARDIM A 50cm DO PISO	
Lv		LAVATÓRIO		Ch		CHUVEIRO	
Vs		VASO SANITÁRIO				INDICAÇÃO DE COLUNA DE ÁGUA FRIA	



**PREFEITURA MUNICIPAL DE IRAQUARA - BA**  
**AMPLIAÇÃO CRECHE MUNICIPAL SONIZETE MARIA DE OLIVEIRA**  
INSTALAÇÃO DE ÁGUA FRIA - ISOMÉTRICAS, ISO 2 SANITÁRIO INFANTIL FEMININO

RESPONSÁVEL TÉCNICO  
Renata Regina Oliveira Gonçalves  
Arquiteta e Urbanista  
CAU - BA nº A196083-0  
RRT EM ANEXO



RENATA REGINA OLIVEIRA GONÇALVES  
CPF: 064.365.405-47

SOLICITANTE  
Prefeitura Municipal de Iraquara  
Rua Rosalvo Félix, nº 252, Centro, Iraquara - BA

PREFEITURA MUNICIPAL DE IRAQUARA  
CNPJ: 13.922.596/0001-29

ENDEREÇO DO PROJETO  
Nova Iraquara, Iraquara - BA

DATA EMISSÃO  
30/09/2022

REVISÃO  
R01





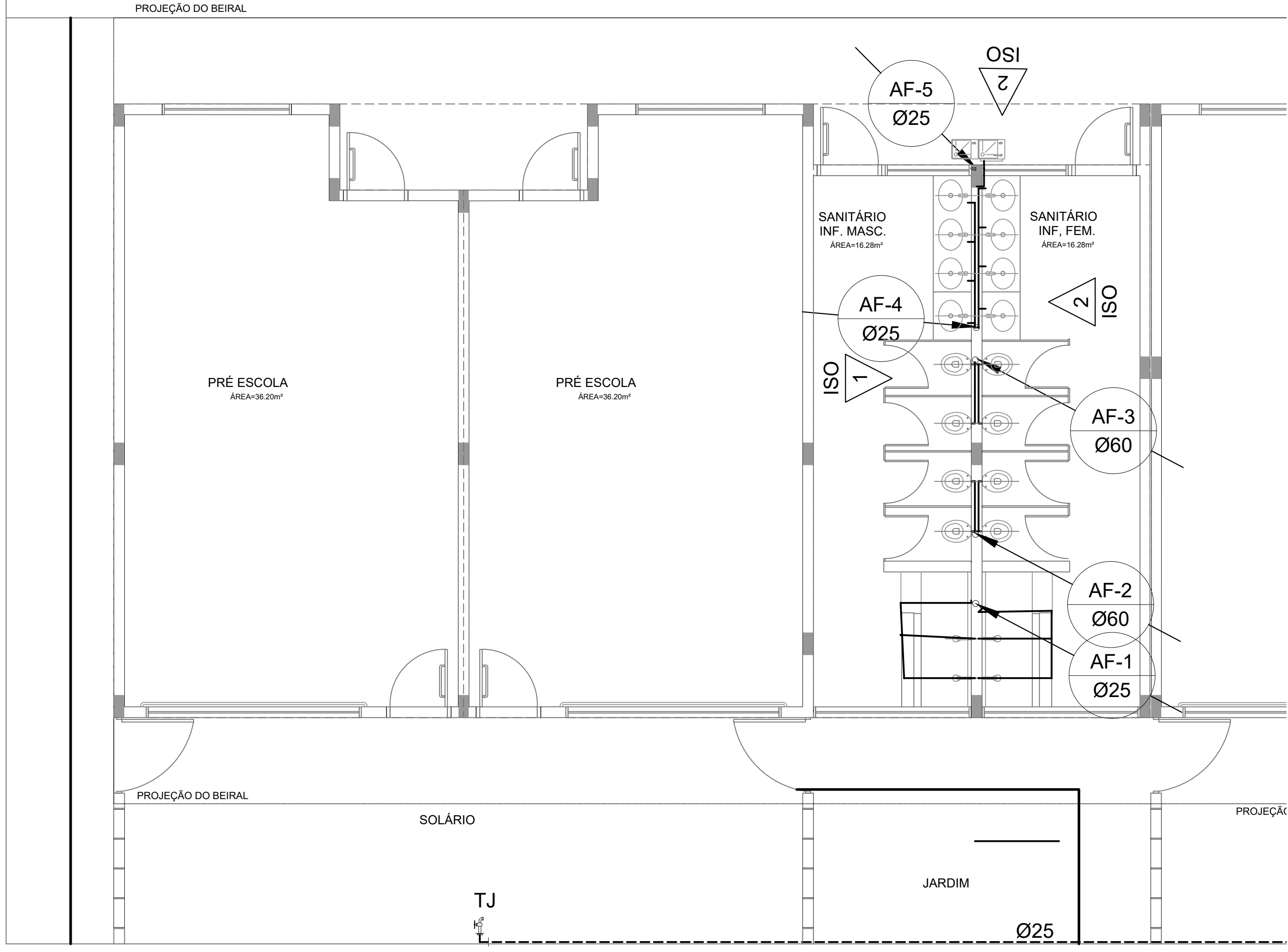

ESCALA  
1/25

FOLHA  
A2(594 X420) 04/04





1 PLANTA BAIXA - TÉRREO  
ESC.: 1/50

LEGENDA DE ÁGUA							
SIMBOLOGIA		DESCRIÇÃO		SIMBOLOGIA		DESCRIÇÃO	
		TUBULAÇÃO PARA ÁGUA FRIA - TETO, LAJE E PAREDE		Vd		VALVULA DE DESCARGA	
		TUBULAÇÃO PARA ÁGUA FRIA - PISO		Rp		REGISTRO DE PRESSÃO	
		TUBULAÇÃO QUE SOBE		TUBULAÇÃO QUE DESCE	Rg		REGISTRO DE GAVETA
		HIDRÔMETRO GERAL DE ENTRADA		TI		TORNEIRA DE PRESSÃO Ø3/4" PARA LIMPEZA A 50cm DO PISO	
Bb		BEBEDOURO		Tj		TORNEIRA DE PRESSÃO Ø3/4" PARA JARDIM A 50cm DO PISO	
Lv		LAVATÓRIO		Ch		CHUVEIRO	
Vs		VASO SANITÁRIO				INDICAÇÃO DE COLUNA DE ÁGUA FRIA	

- NOTAS:
- AS TUBULAÇÕES E CONEXÕES DO ALIMENTADOR PREDIAL, DA REDE PREDIAL DE DISTRIBUIÇÃO E DAS LINHAS DE SUÇÃO E RECALQUE DE ÁGUA FRIA SERÃO EM PVC RÍGIDO SOLDÁVEL CLASSE 15, MARCA TIGRE, AMANCO OU EQUIVALENTE, EXCETO NAS PROXIMIDADES DAS BOMBAS;
  - AS TUBULAÇÕES E CONEXÕES DAS LINHAS DE SUÇÃO E RECALQUE DE ÁGUA, PRÓXIMAS ÀS BOMBAS, SERÃO EM FERRO GALVANIZADO, MARCA TUPY, MANNESMANN OU EQUIVALENTE;
  - O DIMENSIONAMENTO DO ALIMENTADOR E RAMAL PREDIAL FOI FEITO COM BASE NUMA PRESSÃO MÍNIMA DE 40 mca (CONFORME NBRM5626/ABNT);
  - OS REGISTROS DE GAVETA DEVERÃO SER METÁLICOS TIPO DOCOL, TIGRE OU EQUIVALENTE;
  - O HIDRÔMETRO DEVERÁ SER DO TIPO MULTIATO, DIÂMETRO NOMINAL 25 mm E DESCARGA CARACTERÍSTICA DE 3 h³/h, CIASEY OU EQUIVALENTE, PADRÃO DA CONCESSIONÁRIA LOCAL, INSTALADO COM CAVALETE A, NO MÁXIMO, 1,50 m DE DISTÂNCIA DA FRENTE DO TERRENO;
  - AS TUBULAÇÕES ENTERRADAS DEVERÃO TER RECOBRIMENTO CONFORME INDICADO NESTE PROJETO, RESPEITANDO-SE O MÍNIMO DE 0,40 m PARA TRECHOS SEM TRÁFEGO DE VEÍCULOS E NO MÍNIMO DE 0,60 m PARA TRECHOS SUJEITOS A TRÁFEGOS VEÍCULOS LEVES;
  - AS BOMBAS DE ÁGUA POTÁVEL TERÃO POTÊNCIA DE 3/4 CV, H<sub>man</sub>=15mca, Q=5m³/h, MONO-ESTÁGIO, TRIFÁSICOS, 60 Hz. FABRICAÇÃO THEBE (REF. TH-16), KSB OU EQUIVALENTE, A TENSÃO DE ALIMENTAÇÃO SERÁ 380/220V OU 220/127V, DEPENDENDO DO SISTEMA DA CONCESSIONÁRIA DE ENERGIA ELÉTRICA;
  - A CASA DE BOMBAS SERÁ LOCALIZADA NO RESERVATÓRIO (CONFORME DETALHE), AO NÍVEL DO TÉRREO;
  - O RESERVATÓRIO FOI DIMENSIONADO COM DOIS COMPARTIMENTOS DE ÁGUA POTÁVEL, COM CAPACIDADE PARA 21.000 LITROS (NÍVEL 01) E 15.000 LITROS (NÍVEL 02), COM DIMENSÕES DEFINIDAS NO PROJETO DE ARQUITETURA;
  - O RESERVATÓRIO D'ÁGUA SERÁ EXECUTADO CONFORME PROJETO ESPECÍFICO;
  - TODA FURAÇÃO NO RESERVATÓRIO PARA PASSAGEM DOS TUBOS DEVERÁ SER FEITA CONFORME RECOMENDAÇÃO DO FABRICANTE, EM ALGUNS CASOS, ADAPTAÇÕES PODEM SER NECESSÁRIAS ÀS INDICAÇÕES DESTE PROJETO;
  - PONTOS TERMINAIS RECEBEM PEÇAS COM BUCHA DE LATÃO;
  - TESTAR PREVIAMENTE A REDE COM 2x A MÁXIMA PRESSÃO DE TRABALHO POR PERÍODO NÃO INFERIOR A 48h;
  - LOUÇAS E METAIS: VER PROJETO DE ARQUITETURA;
  - CHECAR, QUANDO DA AQUISIÇÃO DAS LOUÇAS, OS PONTOS DEFINIDOS;
  - OS REGISTROS BRUTOS PODEM SER SUBSTITUÍDOS POR REGISTRO DE ESFERA PVC DA TIGRE;
  - TODA A TUBULAÇÃO É INDICADA EM MILÍMETROS;



**PREFEITURA MUNICIPAL DE IRAQUARA - BA**  
**AMPLIAÇÃO CRECHE MUNICIPAL SONIZETE MARIA DE OLIVEIRA**  
INSTALAÇÃO DE ÁGUA FRIA - PLANTA BAIXA

RESPONSÁVEL TÉCNICO

Renata Regina Oliveira Gonçalves

Arquiteta e Urbanista

CAU - BA nº A196083-0

RRT EM ANEXO



Renata Oliveira

Arquiteta e Urbanista

CAU-BA: A196083-0

RENATA REGINA OLIVEIRA GONÇALVES

CPF: 064.365.405-47

SOLICITANTE

Prefeitura Municipal de Iraquara

Rua Rosalvo Félix, nº 252, Centro, Iraquara - BA

PREFEITURA MUNICIPAL DE IRAQUARA

CNPJ: 13.922.596/0001-29

ENDEREÇO DO PROJETO

Nova Iraquara, Iraquara - BA

DATA EMISSÃO

30/09/2022

REVISÃO

R01

ESCALA

1/100

FOLHA

A2(594 x420)

01/04

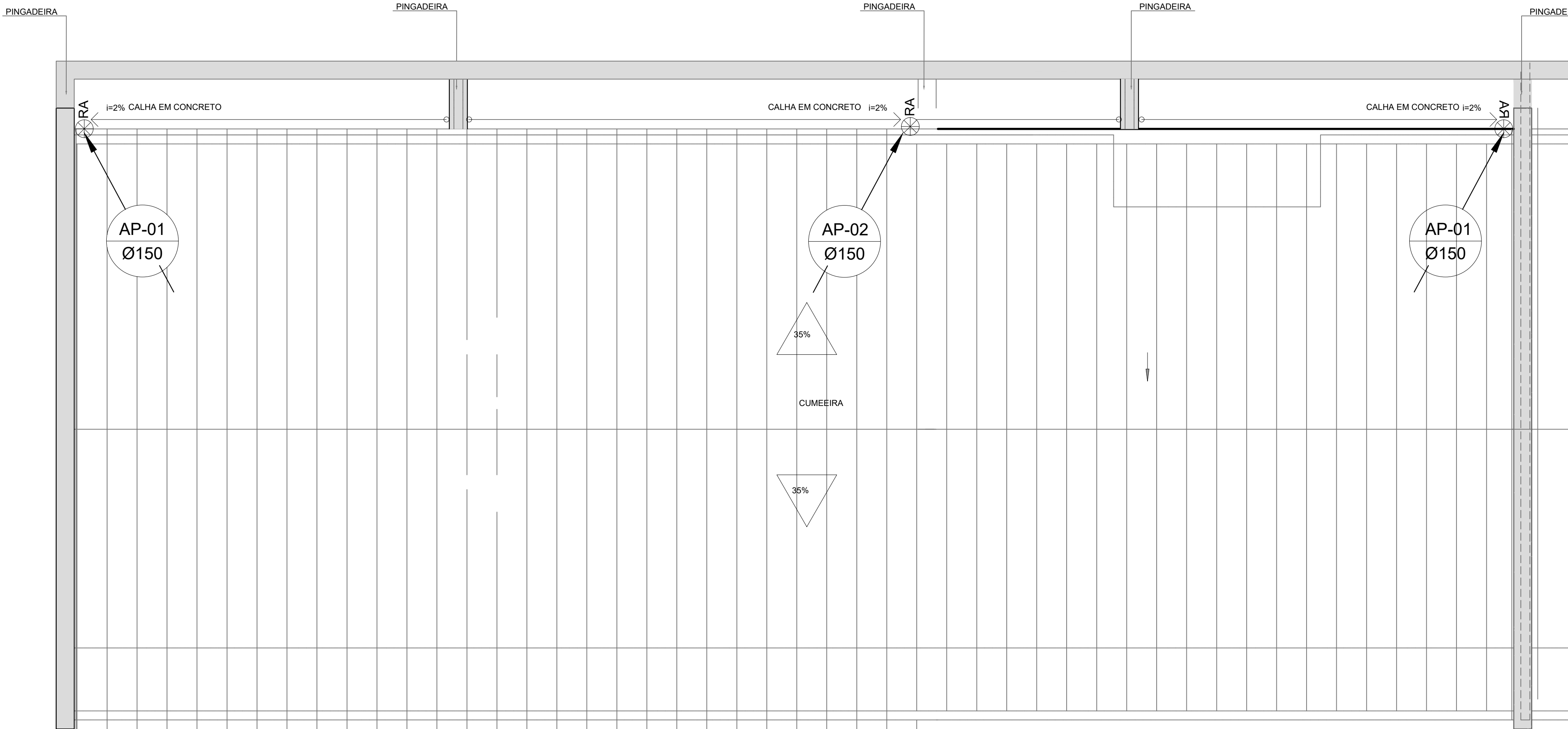

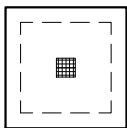

1 PLANTA DA COBERTURA  
ESCALA: 1/50

LEGENDA

- 

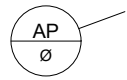
CA - CAIXA DE AREIA COM GRELHA 15x15 cm
- 

CA - CAIXA DE AREIA SEM GRELHA
- 

INDICA TUBO DE QUEDA DE ÁGUAS PLUVIAIS
- 

INDICA TUBULAÇÃO DE ÁGUAS PLUVIAIS
- 

RA - RALO ABACAXI
- CT COTA DE TOPO

CF COTA DE FUNDO

CA CAIXA DE AREIA

Øxxx ----> SENTIDO DO FLUXO DA TUBULAÇÃO



**PREFEITURA MUNICIPAL DE IRAQUARA - BA**

**AMPLIAÇÃO CRECHE MUNICIPAL SONIZETE MARIA DE OLIVEIRA**

INSTALAÇÃO DE ÁGUAS PLUVIAIS - PLANTA DE COBERTURA

RESPONSÁVEL TÉCNICO

Renata Regina Oliveira Gonçalves

Arquiteta e Urbanista

CAU - BA nº A196083-0

RRT EM ANEXO



Renata Oliveira

Arquiteta e Urbanista

CAU-BA: A196083-0

RENATA REGINA OLIVEIRA GONÇALVES

CPF: 064.365.405-47

SOLICITANTE

Prefeitura Municipal de Iraquara

Rua Rosalvo Félix, nº 252, Centro, Iraquara - BA

PREFEITURA MUNICIPAL DE IRAQUARA

CNPJ: 13.922.596/0001-29

ENDEREÇO DO PROJETO

Nova Iraquara, Iraquara - BA

DATA EMISSÃO

30/09/2022

REVISÃO

R01

ESCALA

1/50

FOLHA

A2(594 X420) 02/02

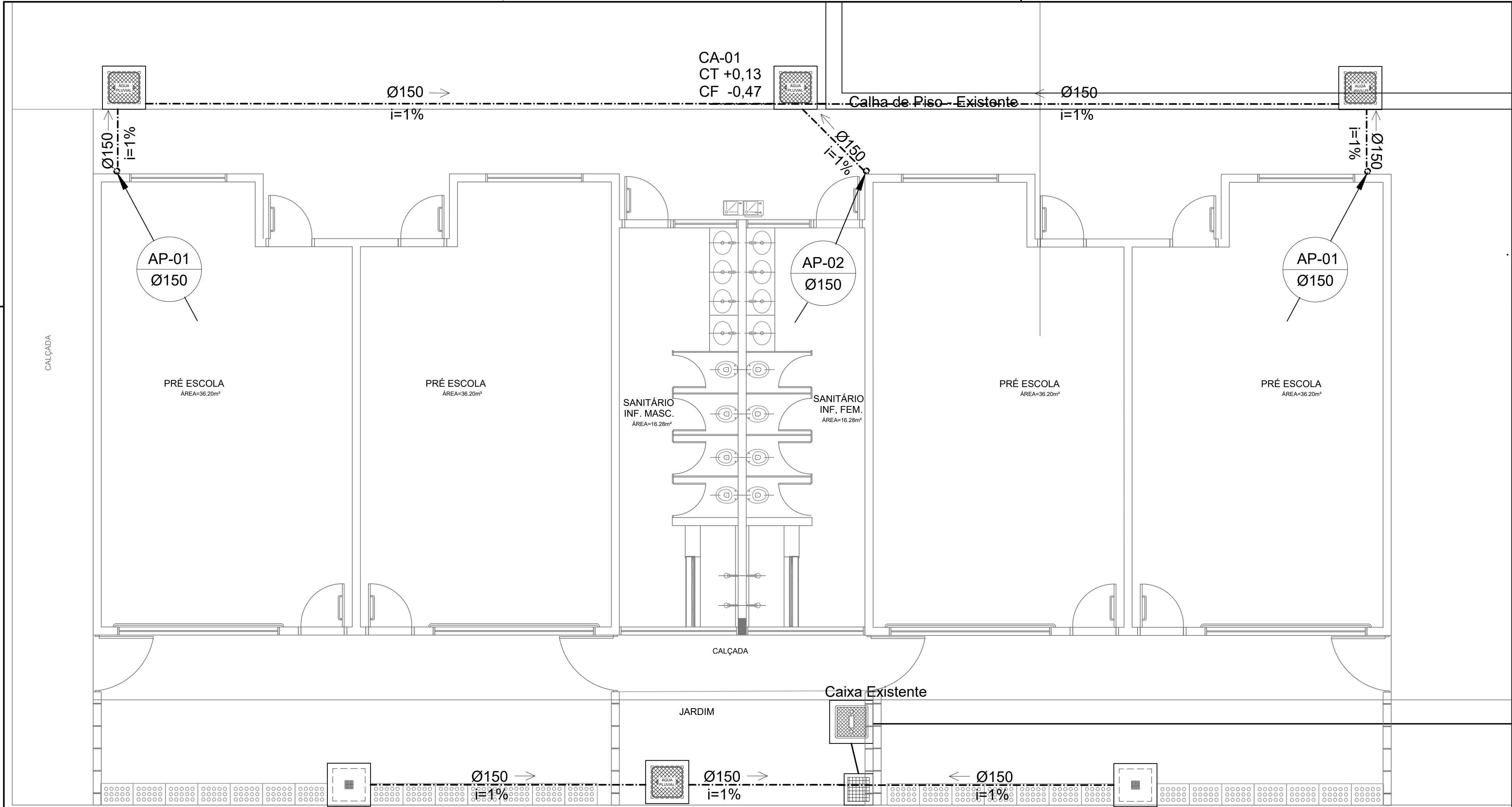

1 PLANTA BAIXA  
ESCALA 1/50

CA-02  
CT +0,16  
CF -0,36

CA-03  
CT +0,16  
CF -0,42

CA-02  
CT +0,16  
CF -0,36

LEGENDA

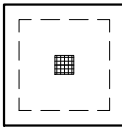
- 

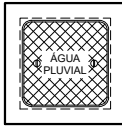
CA - CAIXA DE AREIA COM GRELHA 15x15 cm
- 

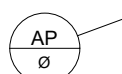
CA - CAIXA DE AREIA SEM GRELHA
- 

INDICA TUBO DE QUEDA DE ÁGUAS PLUVIAIS
- 

INDICA TUBULAÇÃO DE ÁGUAS PLUVIAIS
- 

RA  
RALO ABACAXI
- CT

COTA DE TOPO
- CF

COTA DE FUNDO
- CA

CAIXA DE AREIA
- Øxxx ---->

SENTIDO DO FLUXO DA TUBULAÇÃO



PREFEITURA MUNICIPAL DE IRAQUARA - BA

AMPLIAÇÃO CRECHE MUNICIPAL SONIZETE MARIA DE OLIVEIRA

INSTALAÇÃO DE ÁGUAS PLUVIAIS - PLANTA BAIXA

RESPONSÁVEL TÉCNICO  
Renata Regina Oliveira Gonçalves  
Arquiteta e Urbanista  
CAU - BA nº A196083-0  
RRT EM ANEXO

  
Renata Oliveira  
Arquiteta e Urbanista  
CAU-BA: A196083-0

RENATA REGINA OLIVEIRA GONÇALVES  
CPF: 064.365.405-47

SOLICITANTE  
Prefeitura Municipal de Iraquara  
Rua Rosalvo Félix, nº 252, Centro, Iraquara - BA

PREFEITURA MUNICIPAL DE IRAQUARA  
CNPJ: 13.922.596/0001-29

ENDEREÇO DO PROJETO  
Nova Iraquara, Iraquara - BA

DATA EMISSÃO  
30/09/2022

REVISÃO  
R01

ESCALA  
1/50

FOLHA  
A2(594  
X420)  
01/02



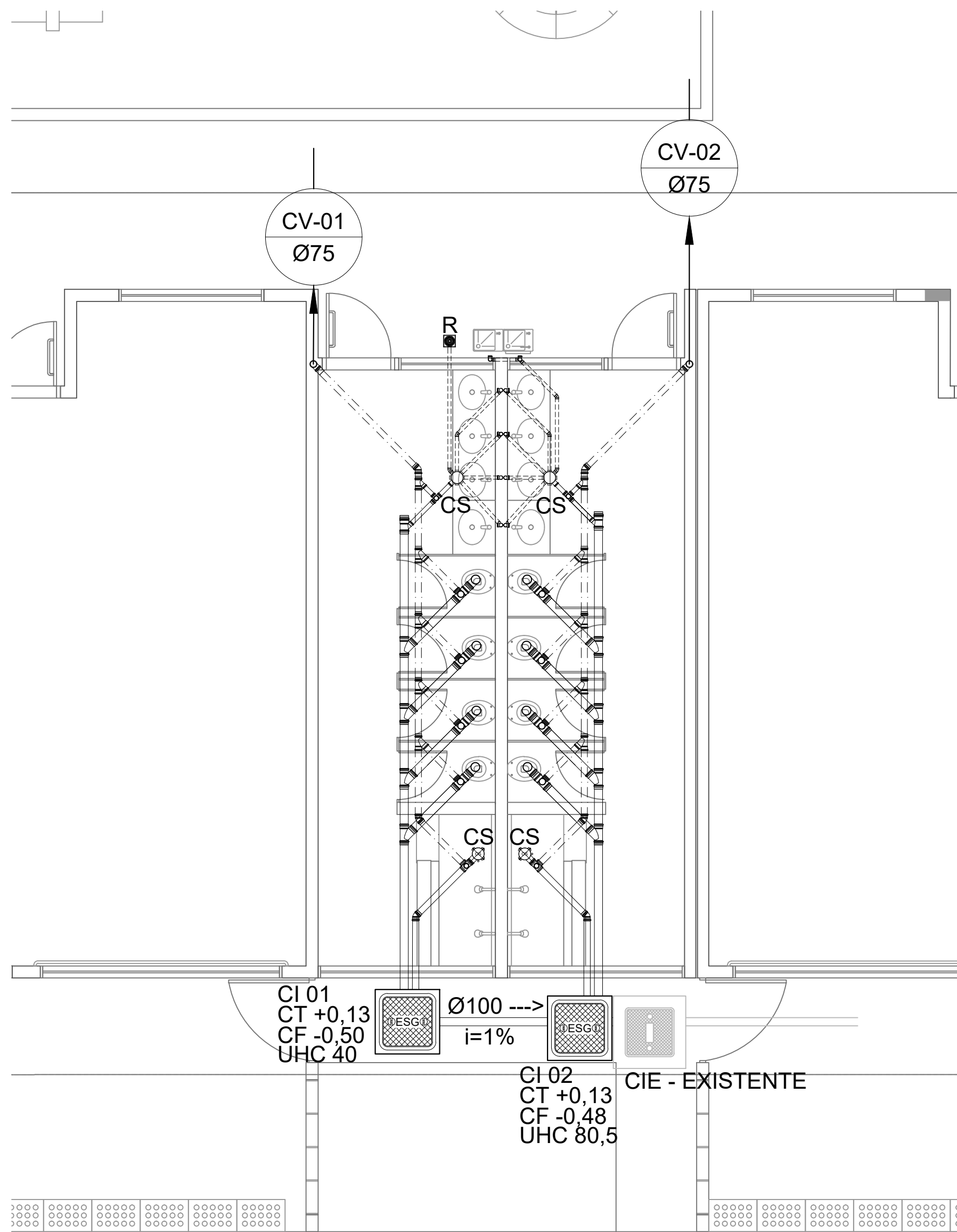

CIE - CAIXA DE INSPEÇÃO EXISTENTE

CI - CAIXA DE INSPEÇÃO

INDICA TUBO DE VENTILAÇÃO

INDICA TUBULAÇÃO DE ESGOTO PRIMÁRIO

INDICA TUBULAÇÃO DE COLUNA DE VENTILAÇÃO

INDICA TUBULAÇÃO DE ESGOTO SECUNDÁRIO

CS

CAIXA SIFONADA

R

RAIO SECO

i=

INCLINAÇÃO (%)

VS

VASO SANITÁRIO

CT

COTA DE TOPO

CF

COTA DE FUNDO

CI

CAIXA DE INSPEÇÃO

UHC

UNIDADE DE HUNTER DE CONTRIBUIÇÃO

Øxxx ---->

SENTIDO DO FLUXO DA TUBULAÇÃO

NOTAS

- TODOS OS TUBOS E CONEXÕES DA REDE DE ESGOTOS SANITÁRIOS SERÃO EM PVC RÍGIDO, SENDO QUE OS TUBOS COM DIÂMETROS DE ATÉ Ø100 mm SERÃO EM PVC TIPO ESGOTO, SÉRIE NORMAL E REFORÇADA, SOLDÁVEL E OS TUBOS E CONEXÕES COM DIÂMETROS A PARTIR DE Ø150 mm SERÃO EM PVC ESGOTO, SÉRIE REFORÇADA, COM ANEL DE BORRACHA;
- ADOTAR DECLIVIDADE MÍNIMA DE 2% PARA OS TUBOS COM DIÂMETROS ATÉ Ø75 mm E 1% PARA TUBOS COM DIÂMETROS ≥ Ø100 mm;
- TODA TUBULAÇÃO DE VENTILAÇÃO DEVERÁ TER UM ACLIVE MÍNIMO DE 1%;
- NAS TUBULAÇÕES ENTERRADAS ADOTAR RECOBRIMENTO MÍNIMO DE 0,40 m NOS LOCAIS SEM TRÁFEGO DE VEÍCULOS E DE 0,60 m NOS LOCAIS SUJEITOS A TRÁFEGO DE VEÍCULOS LEVES, NAS TRAVESSIAS DE PISTAS DE TRÁFEGO DE VEÍCULOS PESSADOS ADOTAR RECOBRIMENTO MÍNIMO DE 0,90 m;
- AS TUBULAÇÕES VERTICAIS DAS COLUNAS DE VENTILAÇÃO SERÃO EMBUTIDAS NA ALVENARIA.
- OS TAMPÕES DE FERRO FUNDIDO DAS "CI"s E "PV"s DEVERÃO TER NA SUA FACE EXTERNA A INSCRIÇÃO "ESGOTO SANITÁRIO" BEM VISÍVEL;
- OS TAMPÕES DE FERRO FUNDIDO DAS "CI"s DEVERÃO SER DO TIPO LEVE, OS TAMPÕES DOS "PV"s DEVERÃO SER DO TIPO PESADO;
- OS ESPAÇAMENTOS ENTRE PV E CI OBEDECEM A NBR 8160/99 ABNT;

- AS COTAS NAS "CI"s E "PV"s SÃO MÍNIMAS PODENDO AUMENTAR EM RAZÃO DAS DECLIVIDADES NATURAIS DO TERRENO, ANTES DA EXECUÇÃO DAS OBRAS, DEVEM SER VERIFICADAS AS COTAS NO TERRENO; NENHUMA TUBULAÇÃO PODERÁ FICAR SOLIDÁRIA À ESTRUTURA DE CONCRETO; CASO SEJA PREVISTA A TRAVESSIA DE TUBULAÇÕES NAS ESTRUTURAS DE CONCRETO, DEVERÃO SER DEIXADAS ABERTURAS TODOS SUFICIENTES NAS FORMAS ANTES DA CONCRETAGEM PARA PASSAGEM DE TUBULAÇÕES, EM QUALQUER CASO, O CALCULISTA DE ESTRUTURA DEVERÁ SER PREVIAMENTE CONSULTADO;
- OS DIÂMETROS SÃO COTADOS EM MILIMÉTROS;
- ONDE HOUVER TUBULAÇÕES DE SÉRIE REFORÇADA AS CONEXÕES DE MESMO MATERIAL;
- TUBOS E CONEXÕES DE PVC LINHA ESGOTO TIGRE;
- DAR NO MÍNIMO 1% DE CAIMENTO PARA OS RALOS;
- PARA INSTALAR LOUÇAS CONSULTAR AINDA O PROJETO DE ARQUITETURA;
- AS SAÍDAS DAS CALHAS SERÃO SEMPRE PELA LATERAL INTERNA;
- NÃO COINCIDIR AS DESCIDAS COM AS NERVURAS



PREFEITURA MUNICIPAL DE IRAQUARA - BA

AMPLIAÇÃO CRECHE MUNICIPAL SONIZETE MARIA DE OLIVEIRA

INSTALAÇÃO DE ESGOTO SANITÁRIO - PLANTA BAIXA GERAL

RESPONSÁVEL TÉCNICO

Renata Regina Oliveira Gonçalves  
Arquiteta e Urbanista  
CAU - BA nº A196083-0  
RRT EM ANEXO

Renata Oliveira  
Arquiteta e Urbanista  
CAU-BA: A196083-0

RENATA REGINA OLIVEIRA GONÇALVES  
CPF: 064.365.405-47

SOLICITANTE

Prefeitura Municipal de Iraquara  
Rua Rosalvo Félix, nº 252, Centro, Iraquara - BA

PREFEITURA MUNICIPAL DE IRAQUARA  
CNPJ: 13.922.596/0001-29

ENDEREÇO DO PROJETO

Nova Iraquara, Iraquara - BA

DATA EMISSÃO

30/09/2022

REVISÃO

R01

ESCALA

1/50

FOLHA

A2(594  
X420) 01/02

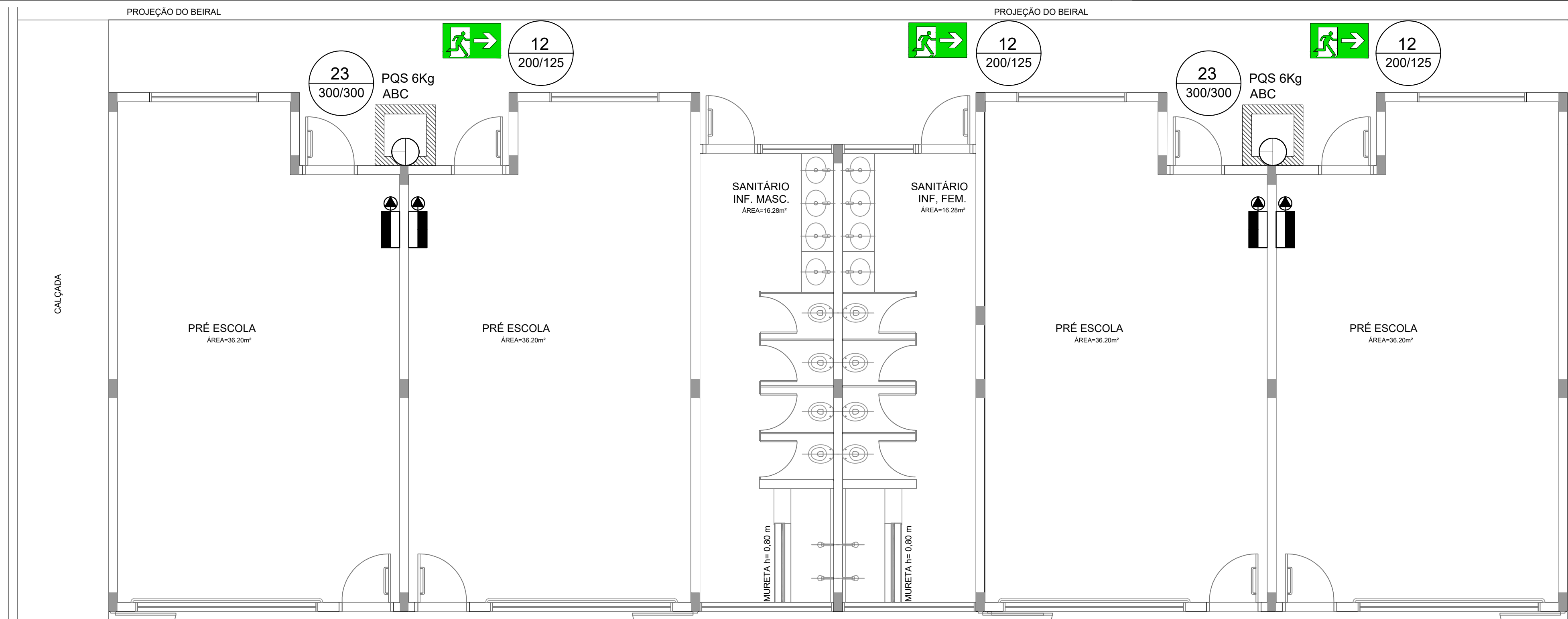

01 PLANTA BAIXA  
Escala: 1/50

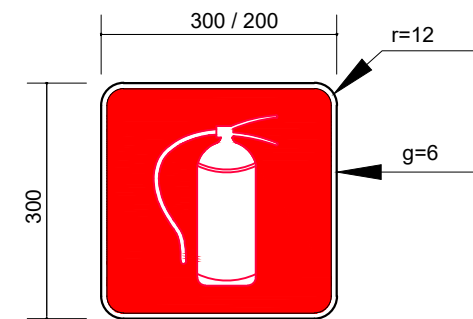

SINALIZAÇÃO CONFORME NBR-13434-1/2

02 PLACAS DE SINALIZAÇÃO DE EXTINTOR  
SEM ESCALA

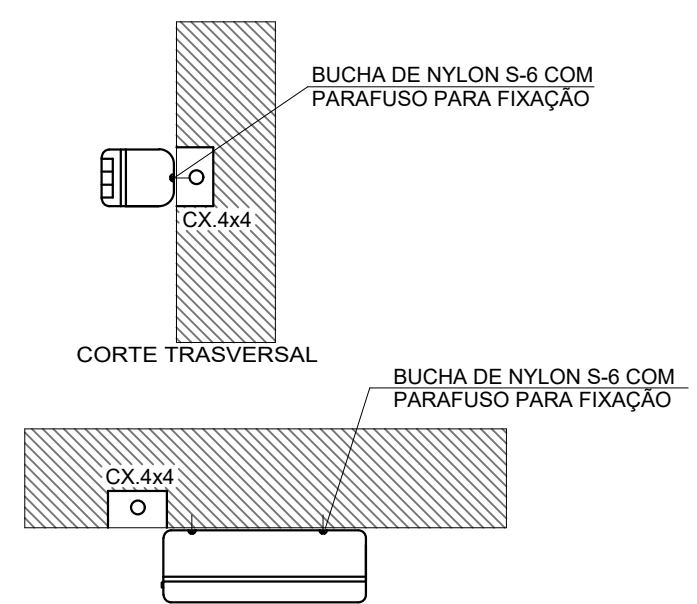

PLANTA BAIXA - INSTALADA NA PAREDE

03 LUMINÁRIA DE EMERGÊNCIA AUTÔNOMA  
SEM ESCALA

Iluminação de Emergência 30 leds - Lithium

- Características:**
- Luminária com 30 leds SMD de Auto Brilho;
  - Bateria de Lithium 3,7V, 1.2Ah;
  - Fluxo luminoso máximo: 120lm / mínimo: 90lm;
  - Chave seletora para intensidade de luz;
  - Tensão de rede Bivolt automático (127/220V);
  - Dimensões: 38,5x30,5x23,5 cm;
  - Botão de teste;
  - Consumo de energia: 1,5W;
  - Autonomia: 6 horas (fluxo mínimo);
  - Autonomia: 3 horas (fluxo máximo);

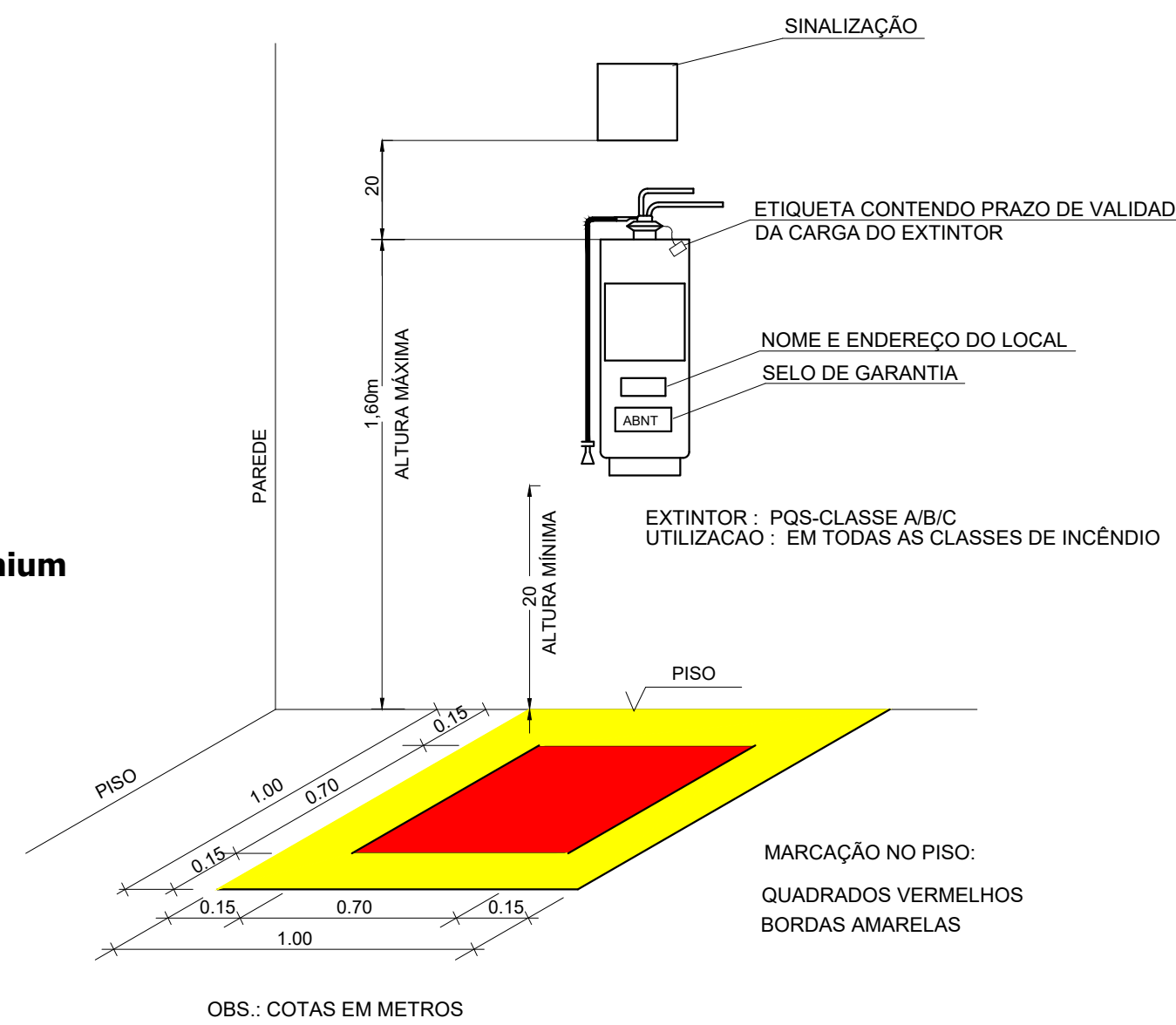

04 DET. - EXTINTOR  
SEM ESCALA

LEGENDA

	EXTINTOR DE PÓ QUÍMICO DE 6,0 KG CLASSES DE FOGO A,B e C			
	SINALIZAÇÃO			
	ILUMINAÇÃO DE EMERGÊNCIA			
Codigo	Simbolo	Significado	Forma e cor	Aplicação
23		Extintor de incêndio	Simbolo: quadrado Fundo: vermelha Pictograma: fotoluminescente	Indicação de localização dos extintores de incêndio.
12		Saída de emergencia	Simbolo: retangular Fundo: verde Pictograma: fotoluminescente	Indicação do sentido (esquerda ou direita) de uma saída de emergência, especialmente para ser fixado no teto.

- NOTAS:
1. OS EXTINTORES DEVERÃO TER AS SEGUINTE CARACTERÍSTICAS:  
PÓ QUÍMICO SECO - CLASSES DE FOGO "A","B" e "C". DEVERÃO TER CARGA MÍNIMA DE 6Kg,  
CONSTRUÇÃO EM TUBO DE AÇO SEM COSTURA, CONFORME NBR 12693 193
  2. NÃO SERÃO UTILIZADOS PROJETORES OU FARÓIS NAS ÁREAS EM QUE ELES CAUSEM OFUSCAMENTO.

**PREFEITURA MUNICIPAL DE IRAQUARA - BA**

**AMPLIAÇÃO CRECHE MUNICIPAL SONIZETE MARIA DE OLIVEIRA**

PROJETO DE SISTEMA DE PROTEÇÃO CONTRA INCÊNDIO E PÂNICO

RESPONSÁVEL TÉCNICO  
Renata Regina Oliveira Gonçalves  
Arquiteta e Urbanista  
CAU - BA nº A196083-0  
RRT EM ANEXO

SOLICITANTE  
Prefeitura Municipal de Iraquara  
Rua Rosalvo Félix, nº 252, Centro, Iraquara - BA

RENATA REGINA OLIVEIRA GONÇALVES  
CPF: 064.365.405-47

PREFEITURA MUNICIPAL DE IRAQUARA  
CNPJ: 13.922.596/0001-29

ENDEREÇO DO PROJETO  
Nova Iraquara, Iraquara - BA

DATA EMISSÃO  
30/09/2022

REVISÃO  
R01

ESCALA  
INDICADA

FOLHA  
A2(594 X420) 01/01