

UTM-SIRGAS 2000
Fuso 24 (MC 39°W)

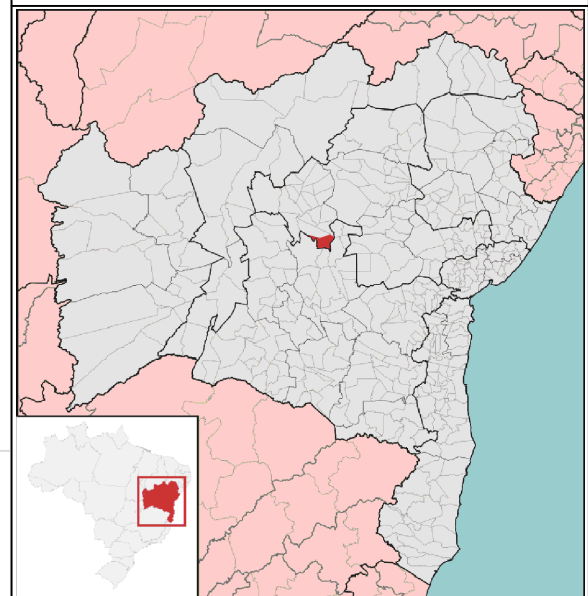

LEGENDAS / INFORMAÇÕES

MEIO FIO

PROJEÇÃO ALINHAMENTO

BASE DE RASTREIO GPS PARA O LEVANTAMENTO

PONTOS COLETADOS

ÁREA CALÇADA

POSTE / REFLETOR

ÁRVORE

OBSERVAÇÕES

- Equipamento Utilizado: GPS Geodésico RTK NAVCOM SF3040;

- Alguns Layers estão desativados para melhor Visualização;

PRISMA

SERVIÇOS TOPOGRÁFICOS

Loteamento - Desmembramento

Retificação de Área - Unificações

Georreferenciamento de Alta Precisão

prismatop10@gmail.com

Alessandro Athayde - Agrimensor

VIVO (75) 99966-1186 / TIM (71) 99204-6119

Pedro de Sirico - Auxiliar de Topografia

VIVO (75) 99968-8520

RESPONSÁVEL TÉCNICO

ALESSANDRO ATHAYDE DA SILVA

CREA-BA nº 051139712-7

Registro do INCRA - AGMW

ESCALA

1 / 500

ÁREA

m²

PERÍMETRO

m

ART

BR2021

DATA

29/01/2021

ARQUIVO

E É PROIBIDO A REPRODUÇÃO TOTAL OU PARCIAL DESTE PROJETO, SEM A AUTORIZAÇÃO DO PROFISSIONAL RESPONSÁVEL - LEI Nº9610 (19/02/1998) ARTIGO 7º - INCISO X

OBJETO

TOPOGRAFIA

DESCRIÇÃO

LEVANTAMENTO PLANIMÉTRICO CADASTRAL GEORREFERENCIADO

LOCAL

PRAÇA AGUA DE REGA - ZONA RURAL - IRAQUARA - BAHIA

CLIENTES / PROPRIETÁRIOS

PREFEITURA MUNICIPAL DE IRAQUARA

CNPJ: 13.922.596/0001-29

FOLHA

A3 01 001

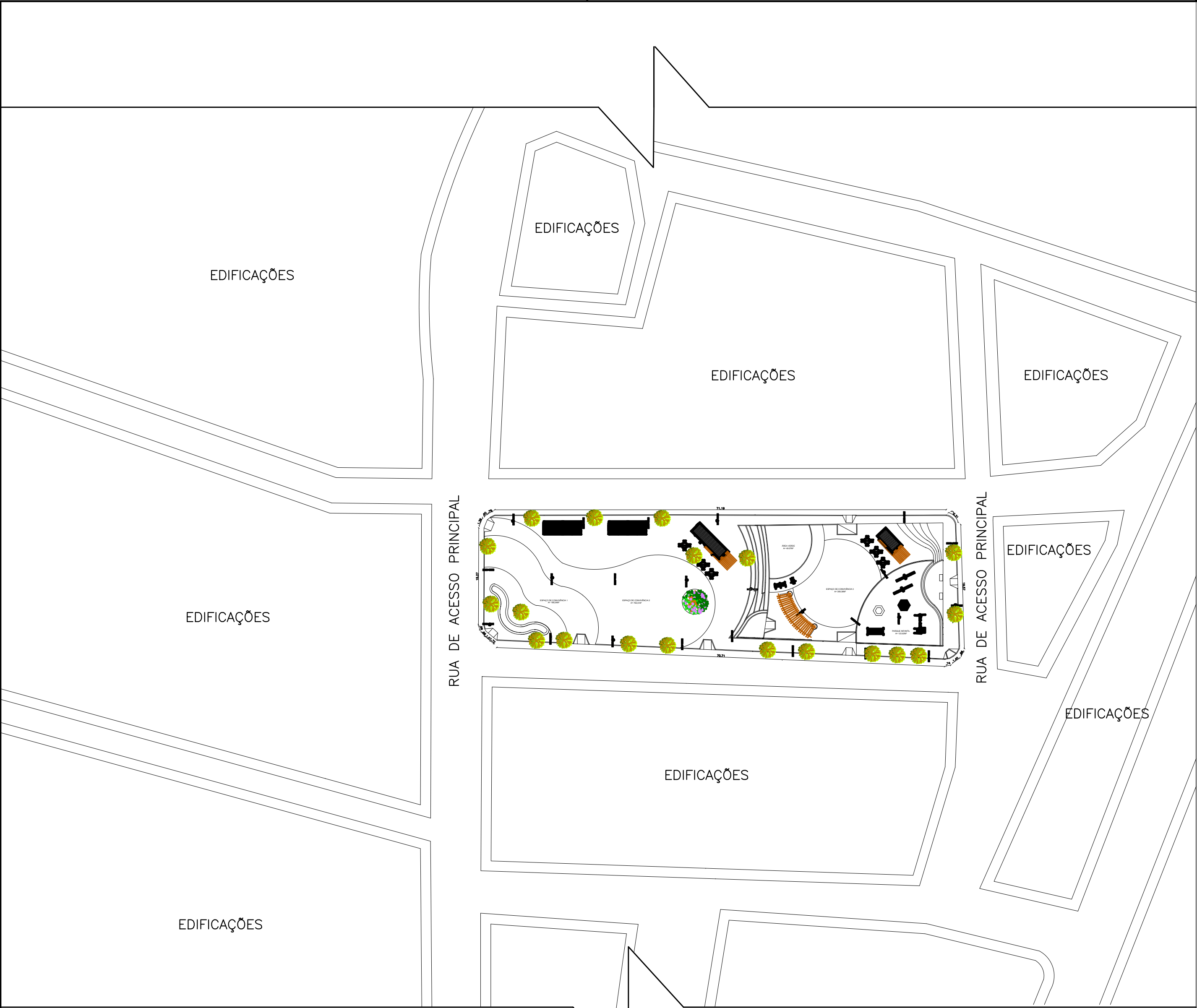

PLANTA DE IMPLANTAÇÃO –
ESCALA 1:500

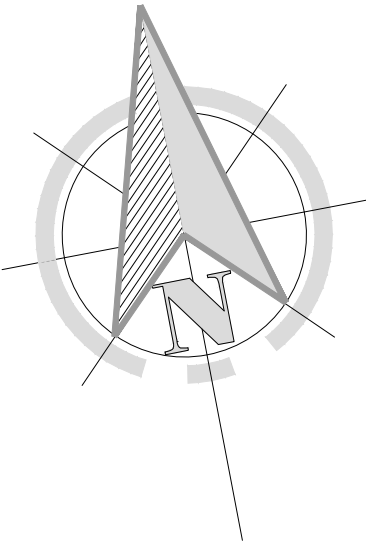

QUADRO DE ÁREAS					
PRAÇAS	ÁREA TOTAL	ÁREA CONSTRUÍDA	ÁREA PERMEÁVEL	TAXA DE OCUPAÇÃO	ÁREA VERDE
ÁREA DO TERRENO ÁGUA DE REGA	2.103,94M ²	19,90M ²	96,59M ²	0,009%	96,59M ²



PREFEITURA MUNICIPAL DE IRAQUARA - BA
REVITALIZAÇÃO PRAÇA ÁGUA DE REGA - PROJETO BÁSICO

PLANTA DE IMPLANTAÇÃO

RESPONSÁVEL TÉCNICO
RENATA REGINA OLIVEIRA GONÇALVES
ARQUITETA E URBANISTA
CAU - BA nº A196083-0
RRT EM ANEXO

Renata Oliveira
Arquiteta e Urbanista
CAU-BA: A196083-0

RENATA REGINA OLIVEIRA GONÇALVES
CPF: 064.365.405-47

SOLICITANTE
Prefeitura Municipal de Iraquara
Rua Rosalvo Félix, nº 252, Centro, Iraquara - BA

PREFEITURA MUNICIPAL DE IRAQUARA
CNPJ: 13.922.596/0001-29

ENDEREÇO DO PROJETO
Praça Povoado Água de Rega, Zona Rural, Iraquara - BA

DATA
15/06/2022

REVISÃO
R01

FOLHA
A2 02
08

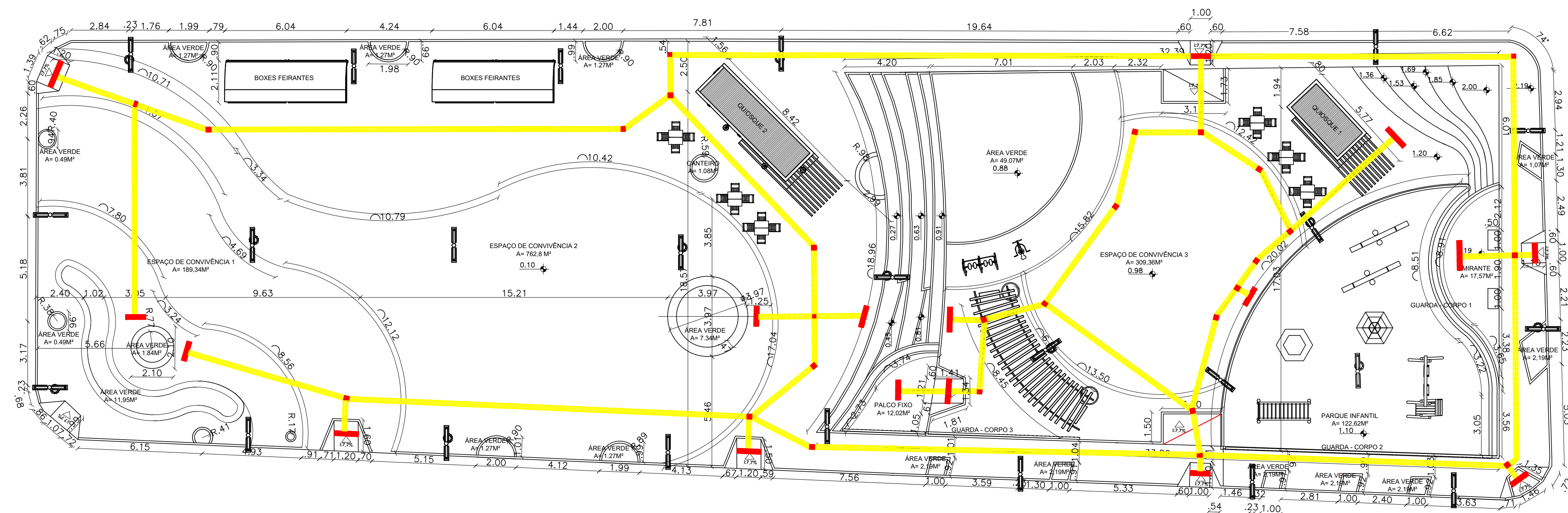

PLANTA GEOMÉTRICA - ESCALA 1:150

ITEM	ESPÉCIE	QUANTIDADE
	TUMBÉRGIA-BRANCA (THUNBERGIA FRAGRANS)	20 un
	TUMBÉRGIA-AZUL (THUNBERGIA GRANDIFLORA)	6 un
	FALSA ERICA ROSA (CUPHEA HYSSOPIFOLIA)	58 un
	IXORA CHINESIS (IXORIA VERMELHA)	195 un
	CÁSSIA DO NORDESTE (SENNA SPECTABILIS) - 1,5M	1 un
	TIBOUCHINA GRANULOSA (QUARESMEIRA) - 1,5M	1 un
	AGAVE ANGUSTIFÓLIA (PITEIRA DO CARIBE)	3 un
	GRAMA ESMERALDA (ZOYSIA JAPONICA)	68 m²
	ÁRVORE EXISTENTE	19 un

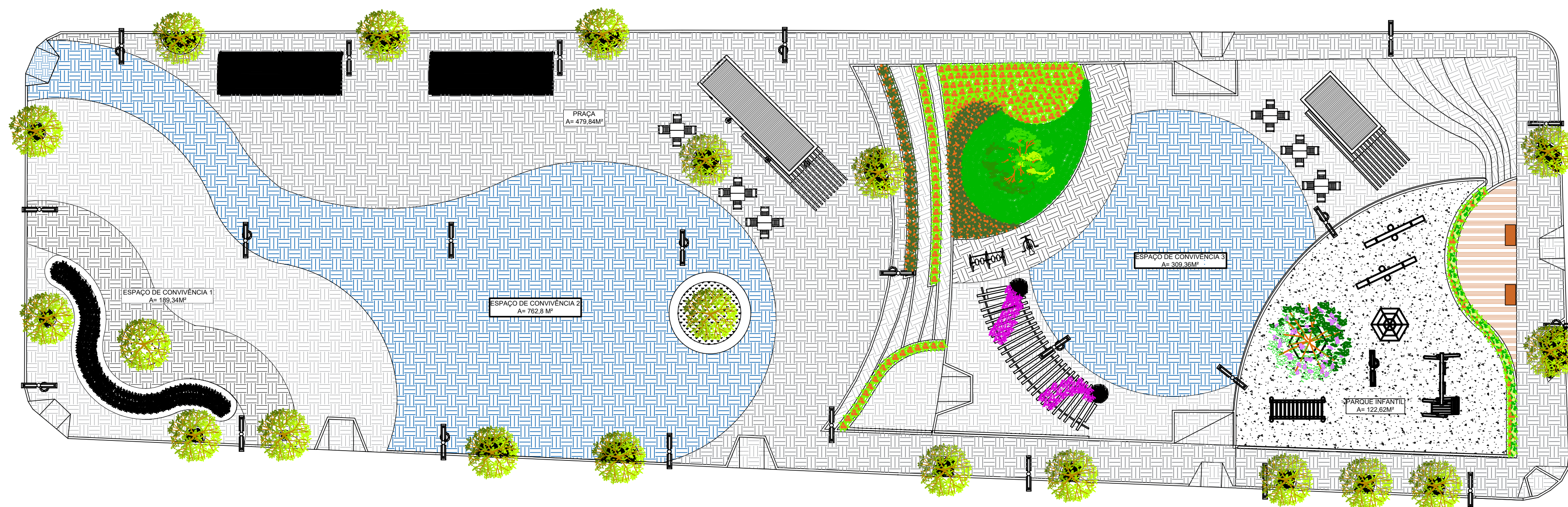

PLANTA DE PAISAGISMO - ESCALA 1:150

PAGINAÇÃO DE PISO	ÁREA COBERTA (M²)
PISO INTERTRAVADO RETÂNGULAR - COR CINZA CLARO (20 X 10X 6 CM)	837,52M²
PISO INTERTRAVADO RETÂNGULAR - COR CINZA ESCURO (20 X 10X 6 CM)	75,81M²
PISO INTERTRAVADO RETÂNGULAR - COR AZUL (20 X 10X 6 CM)	409,66M²
AREIA	122,66M²

SIMBÓLOS			
	POSTE DE LUZ		MESAS
	LIXEIRA		ACADEMIA
	PISO TÁTIL DIRECIONAL		BRINQUEDOS DO PARQUINHO
	PISO TÁTIL ALERTA		

PREFEITURA MUNICIPAL DE IRAQUARA - BA			
REVITALIZAÇÃO PRAÇA ÁGUA DE REGA - PROJETO BÁSICO			
PLANTA DEMOLIÇÃO			
RESPONSÁVEL TÉCNICO RENATA REGINA OLIVEIRA GONÇALVES ARQUITETA E URBANISTA CAU - BA nº A196083-0 RRT EM ANEXO		SOLICITANTE Prefeitura Municipal de Iraquara Rua Rosalvo Félix, nº 252, Centro, Iraquara - BA	
RENATA REGINA OLIVEIRA GONÇALVES CPF: 064.365.405-47		PREFEITURA MUNICIPAL DE IRAQUARA CNPJ: 13.922.596/0001-29	
ENDEREÇO DO PROJETO Praça Povoado Água de Rega, Zona Rural, Iraquara - BA	DATA 15/06/2022	REVISÃO R04	FOLHA A1 04 08

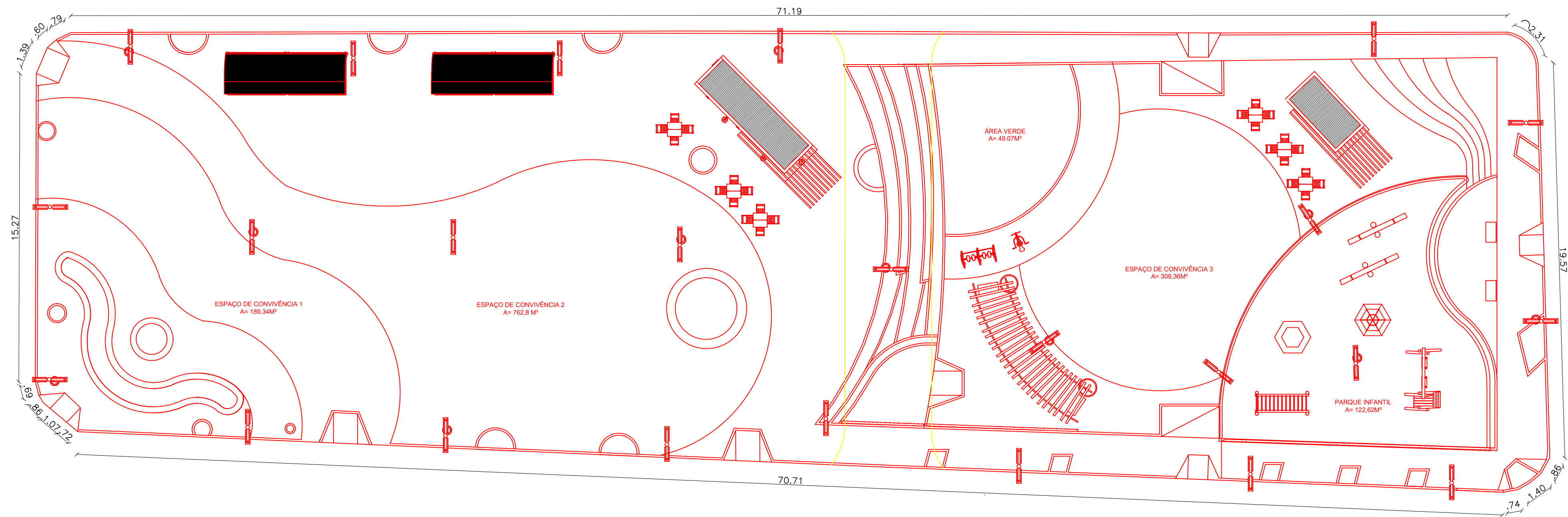

PLANTA GEOMÉTRICA - ESCALA 1:150

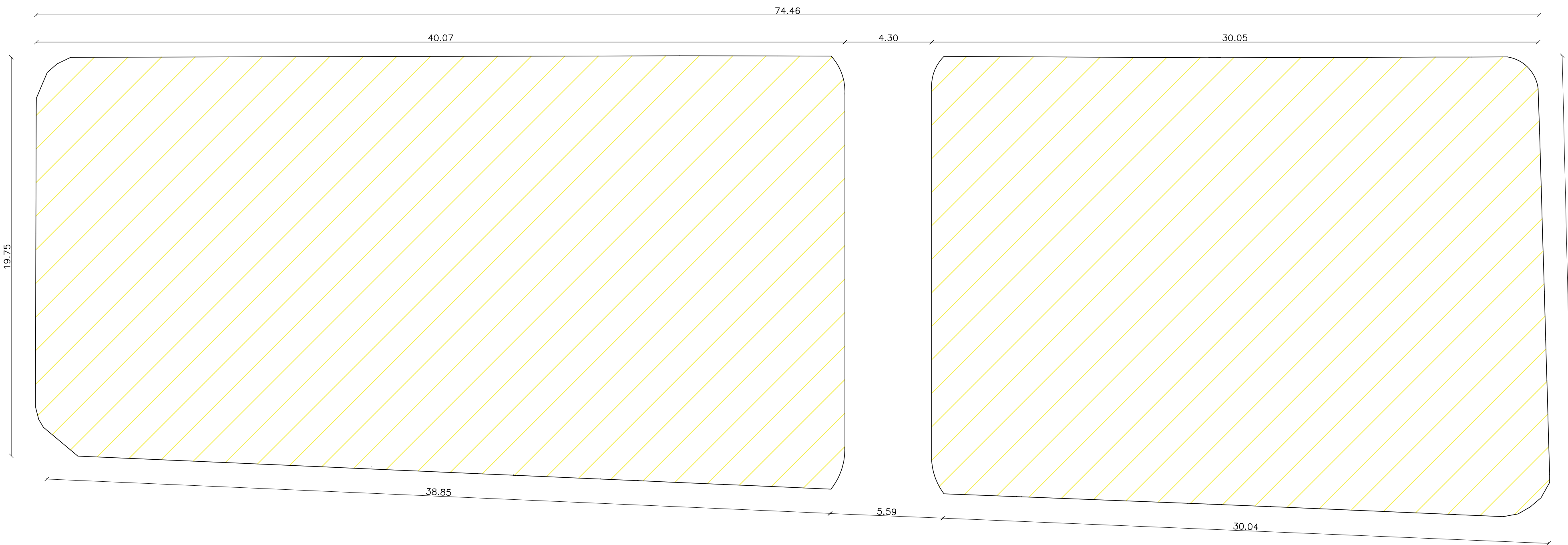

PLANTA GEOMÉTRICA - ESCALA 1:150

- MANTER
- DEMOLIR
- CONSTRUIR

DETALHAMENTO QUIOSQUE - ESCALA 1:75

PLANTA BAIXA ESCALA 1:75

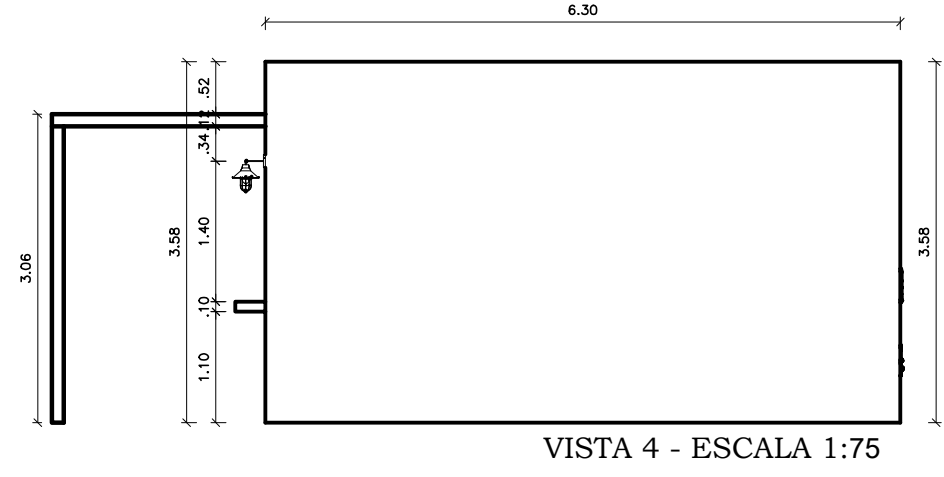
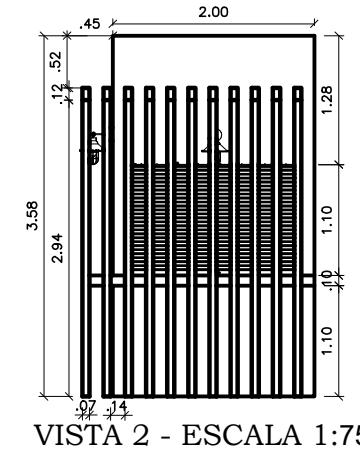
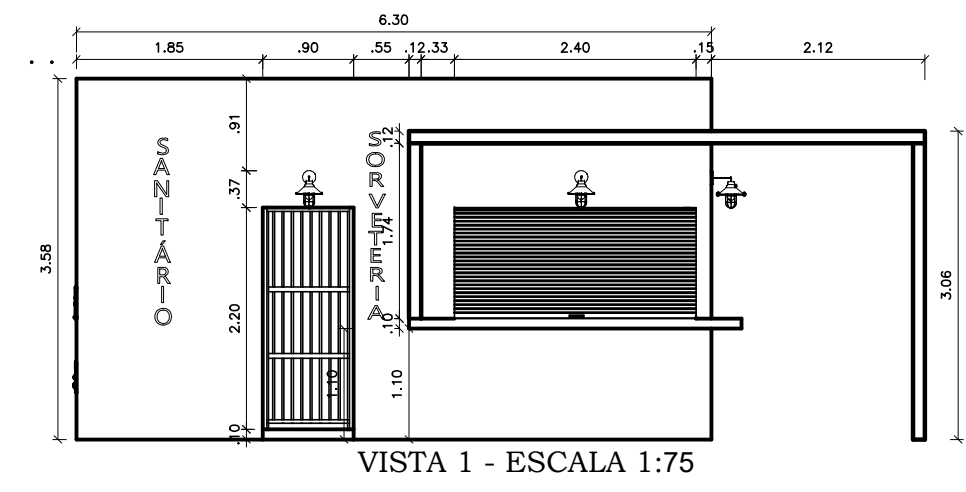
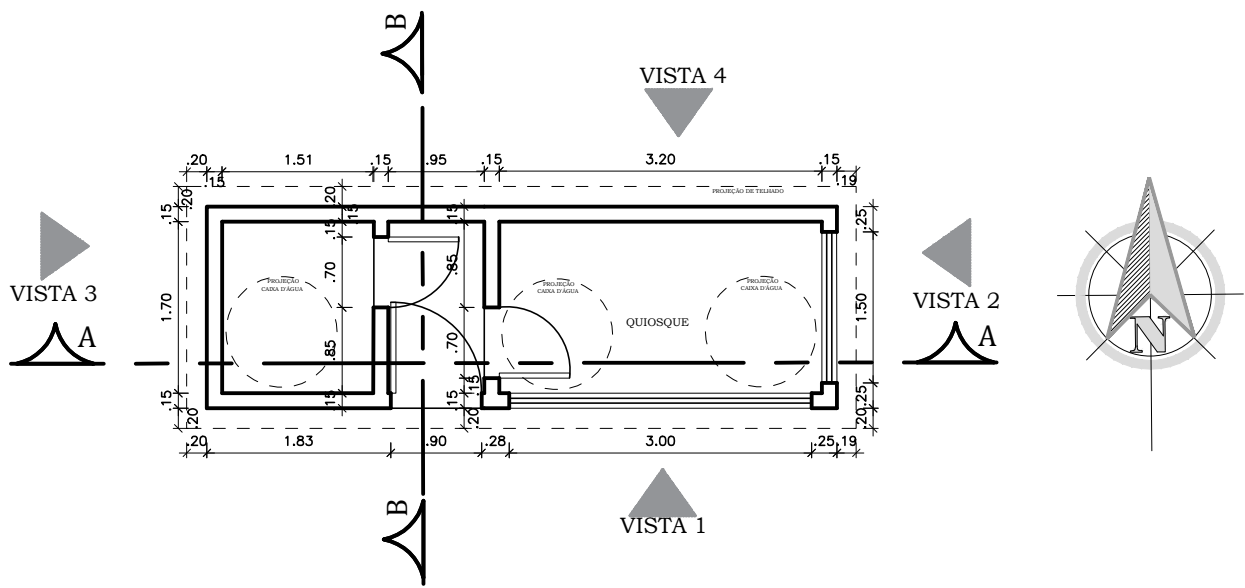

PLANTA DE LEIAUTE - ESCALA 1:100

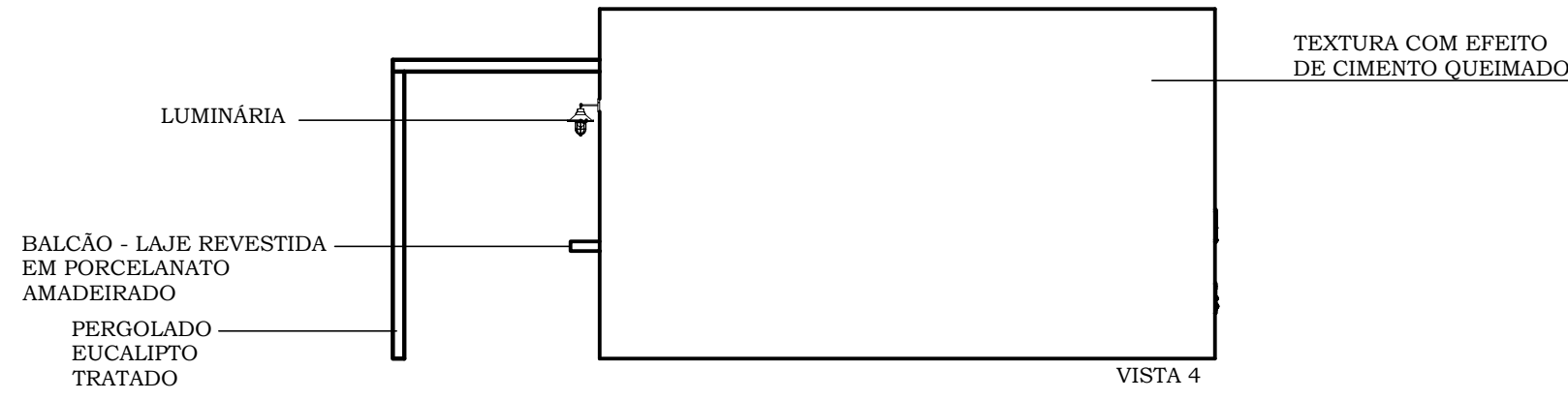
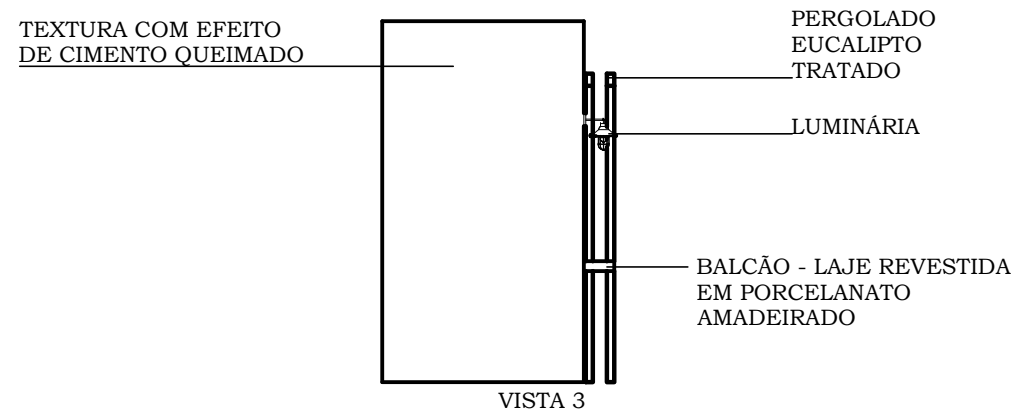
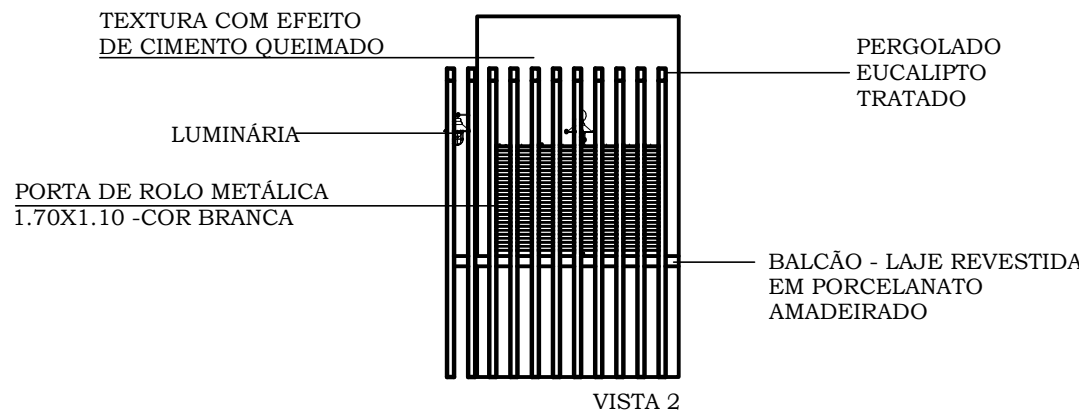
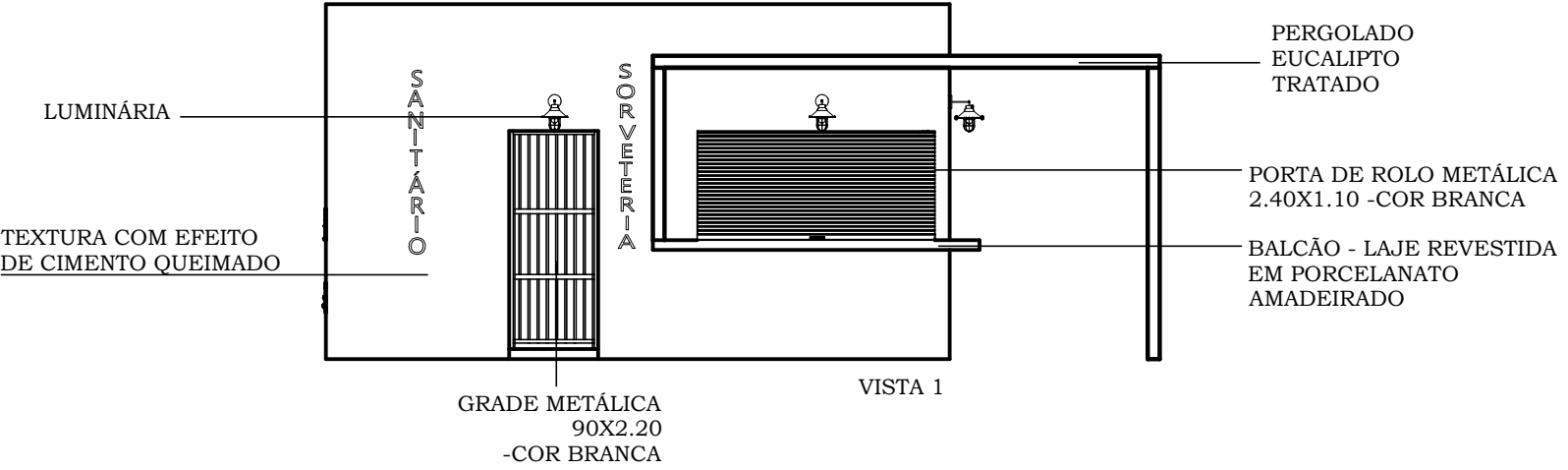
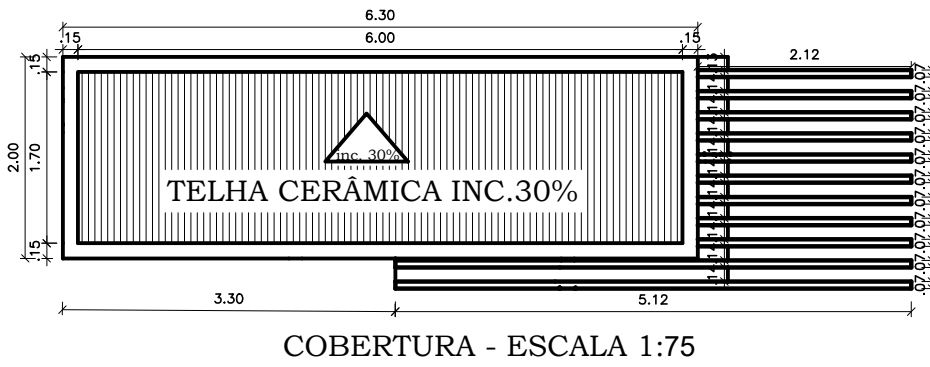
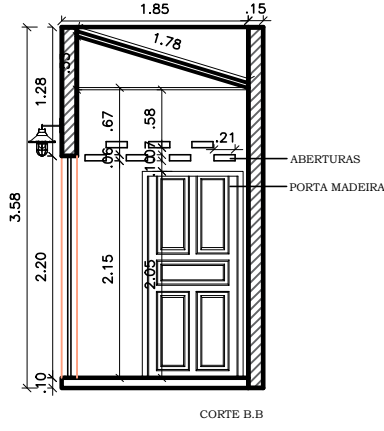
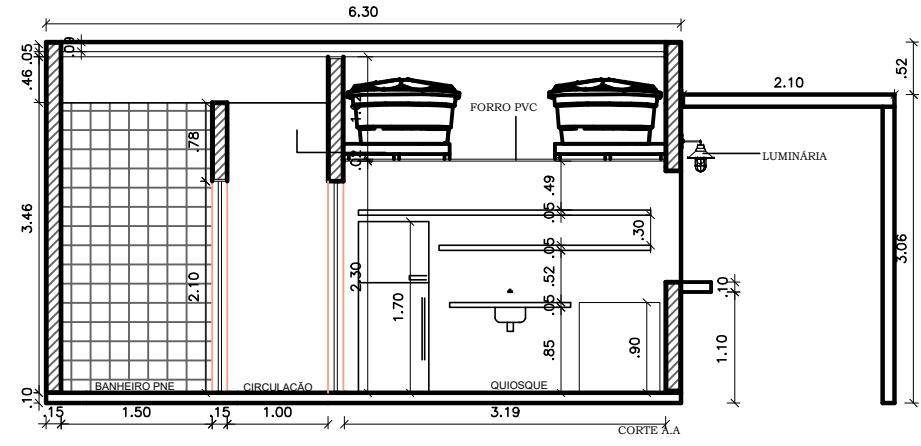
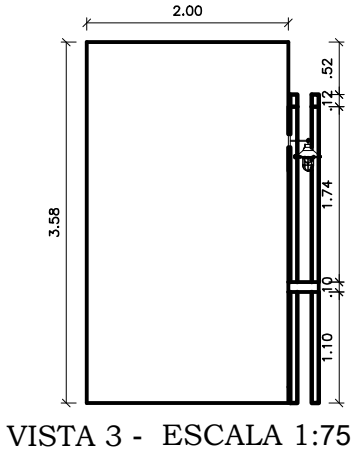
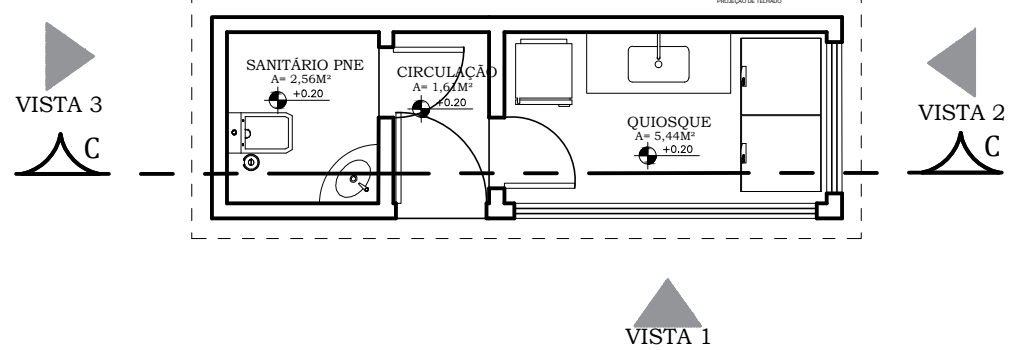

PREFEITURA MUNICIPAL DE IRAQUARA - BA

REVITALIZAÇÃO PRAÇA ÁGUA DE REGA - PROJETO BÁSICO

DETALHAMENTO QUIOSQUE

RESPONSÁVEL TÉCNICO
Renata Regina Oliveira Gonçalves
Arquiteta e Urbanista
CAU - BA nº A196083-0
RRT EM ANEXO

Renata Oliveira
Arquiteta e Urbanista
CAU-BA: A196083-0

RENATA REGINA OLIVEIRA GONÇALVES
CPF: 968.888.495-20

SOLICITANTE
Prefeitura Municipal de Iraquara
Rua Rosalvo Félix, nº 252, Centro, Iraquara - BA

PREFEITURA MUNICIPAL DE IRAQUARA
CNPJ: 13.922.596/0001-29

ENDEREÇO DO PROJETO
Praça Povoado Água de Rega, Zona Rural, Iraquara - BA

DATA
15/06/2022

REVISÃO
R01

FOLHA
A3 05/08

ESCALAS INDICADAS

DETALHAMENTO QUIOSQUE - ESCALA 1:75

PLANTA BAIXA - ESCALA 1:75

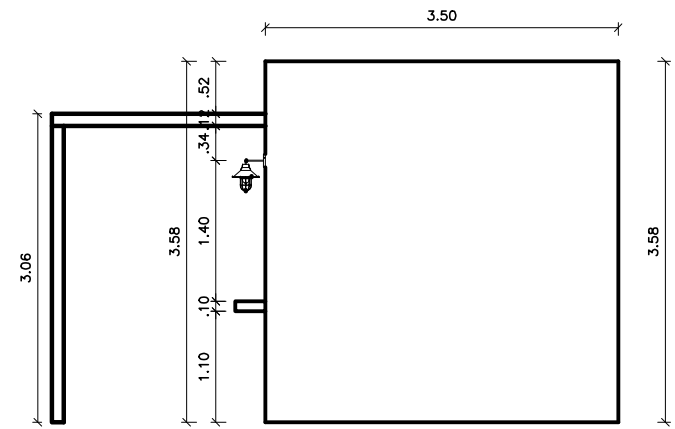
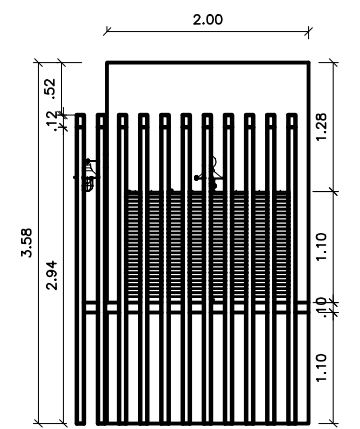
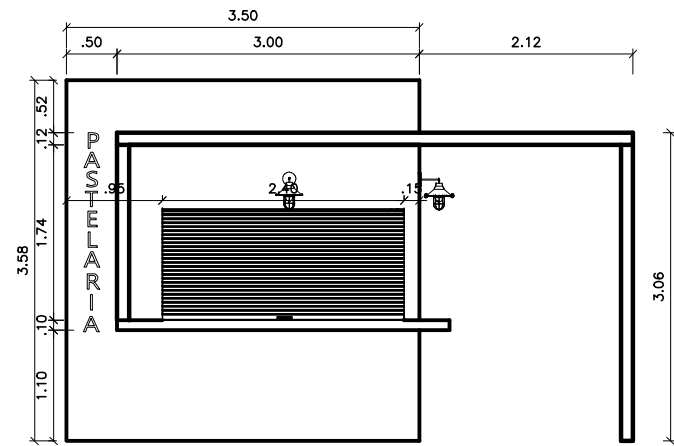
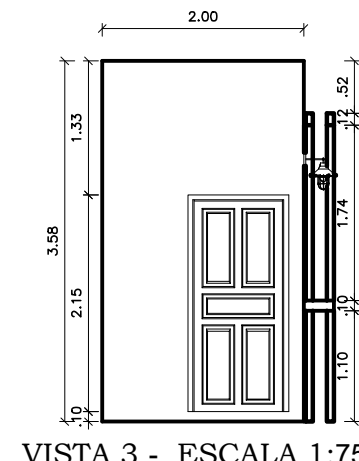
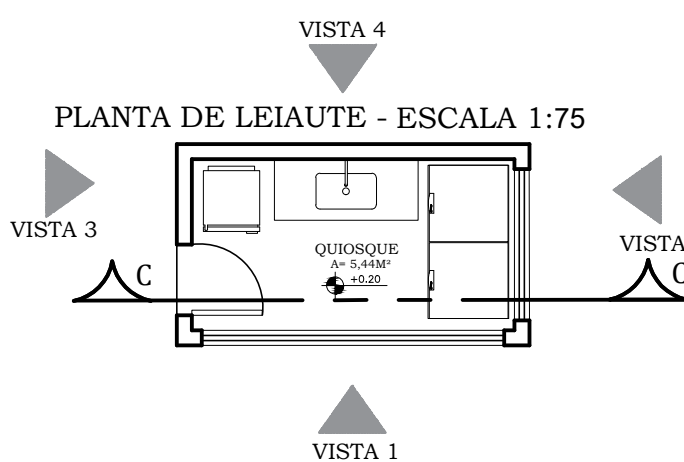
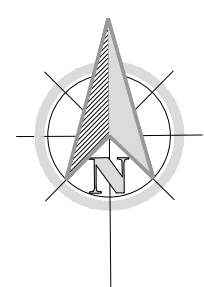
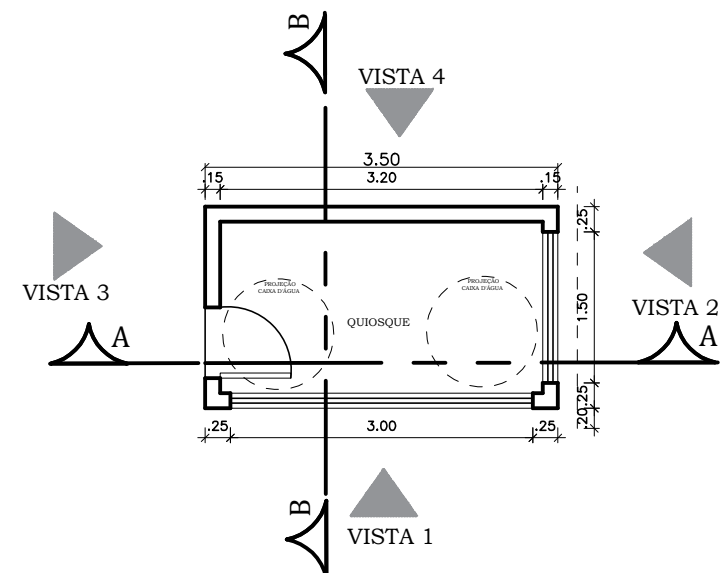

VISTA 1 - ESCALA 1:75

VISTA 2 - ESCALA 1:75

VISTA 4 - ESCALA 1:75

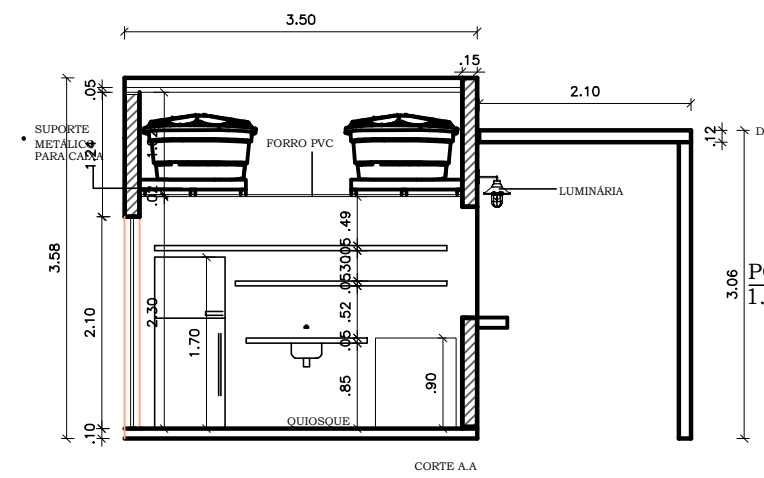

TEXTURA COM EFEITO DE CIMENTO QUEIMADO

LUMINÁRIA

PORTA DE ROLO METÁLICA 1.70X1.10 -COR BRANCA

PERGOLADO EUCALIPTO TRATADO

TEXTURA COM EFEITO DE CIMENTO QUEIMADO

PERGOLADO EUCALIPTO TRATADO

LUMINÁRIA

BALCÃO - LAJE REVESTIDA EM PORCELANATO AMADEIRADO

BALCÃO - LAJE REVESTIDA EM PORCELANATO AMADEIRADO

VISTA 2

VISTA 3

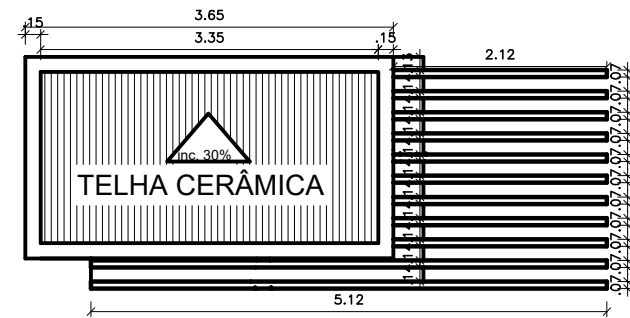

COBERTURA - ESCALA 1:75

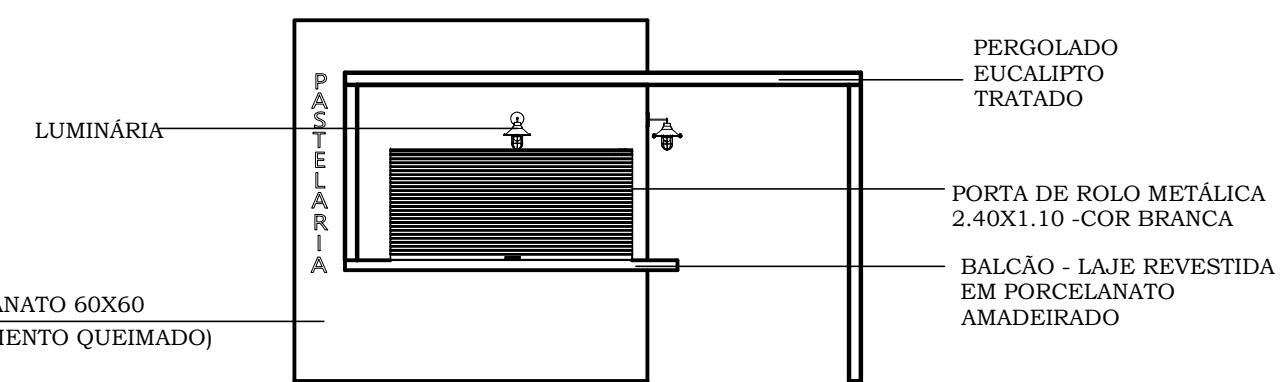

VISTA 1

PORCELANATO 60X60 (TIPO CIMENTO QUEIMADO)

PERGOLADO EUCALIPTO TRATADO

PORTA DE ROLO METÁLICA 2.40X1.10 -COR BRANCA

BALCÃO - LAJE REVESTIDA EM PORCELANATO AMADEIRADO

BALCÃO - LAJE REVESTIDA EM PORCELANATO AMADEIRADO

PERGOLADO EUCALIPTO TRATADO

VISTA 4

DETALHAMENTO POSTE - P1
13 UNIDADES

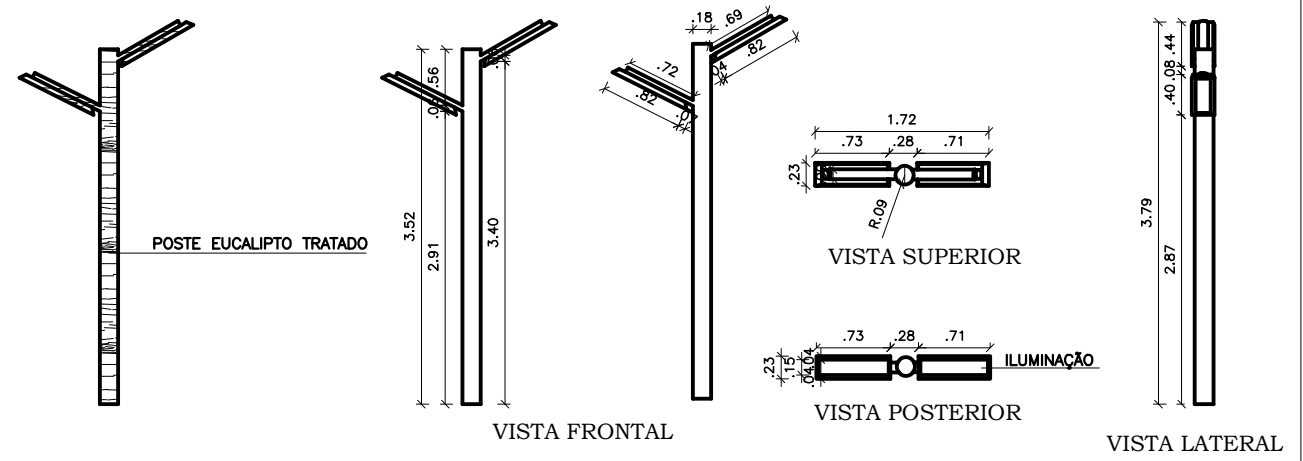

VISTA FRONTAL

VISTA SUPERIOR

VISTA POSTERIOR

VISTA LATERAL

DETALHAMENTO POSTE - P2
11 UNIDADES

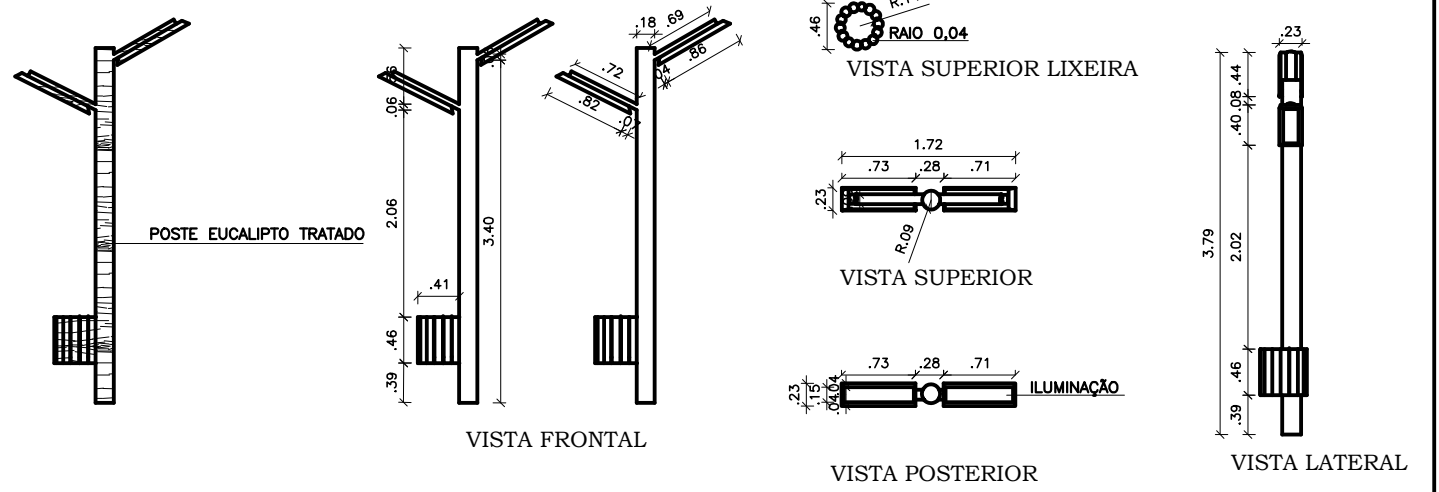

VISTA FRONTAL

VISTA SUPERIOR

VISTA POSTERIOR

VISTA LATERAL



PREFEITURA MUNICIPAL DE IRAQUARA - BA

REVITALIZAÇÃO PRAÇA ÁGUA DE REGA - PROJETO BÁSICO

DETALHAMENTO QUIOSQUE, POSTE

RESPONSÁVEL TÉCNICO
Renata Regina Oliveira Gonçalves
Arquiteta e Urbanista
CAU - BA nº A196083-0
RRT EM ANEXO

Renata Oliveira
Arquiteta e Urbanista
CAU-BA: A196083-0

RENATA REGINA OLIVEIRA GONÇALVES
CPF: 968.888.495-20

SOLICITANTE
Prefeitura Municipal de Iraquara
Rua Rosalvo Félix, nº 252, Centro, Iraquara - BA

PREFEITURA MUNICIPAL DE IRAQUARA
CNPJ: 13.922.596/0001-29

ENDEREÇO DO PROJETO
Praça Povoado Água de Rega, Zona Rural, Iraquara - BA

DATA
15/06/2022

REVISÃO
R01

FOLHA
A3 06/08

ESCALAS INDICADAS

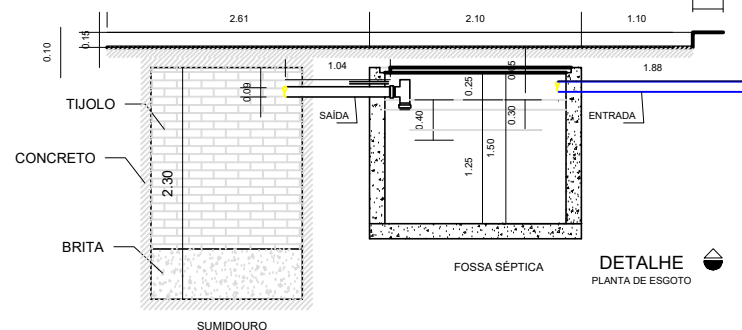
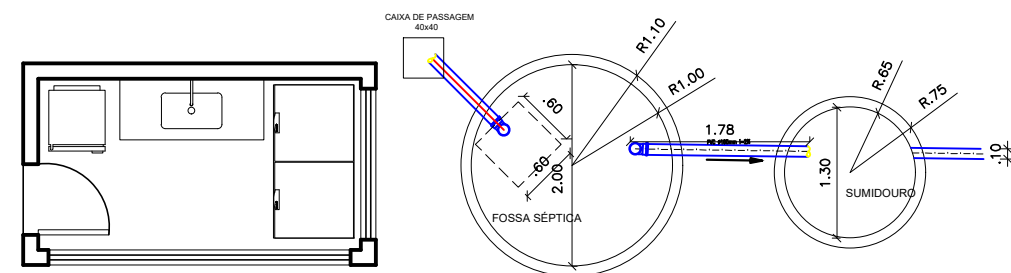

DETALHAMENTO FOSSA E SUMIDOURO

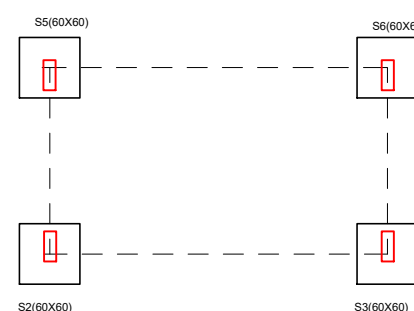

INFRAESTRUTURA / LOCAÇÃO DE SAPATA

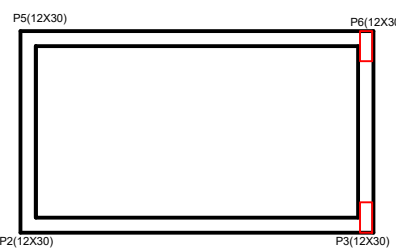

SUPERESTRUTURA / ARMAÇÃO DA LAJE

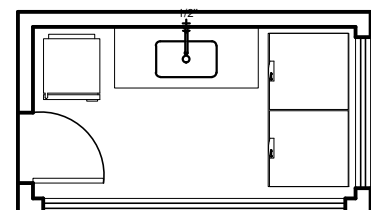
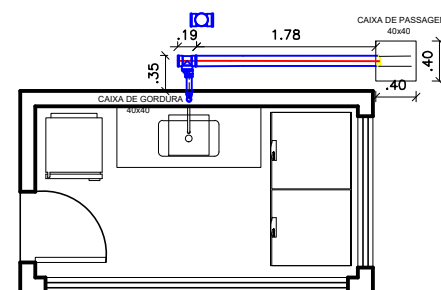

ÁGUA FRIA

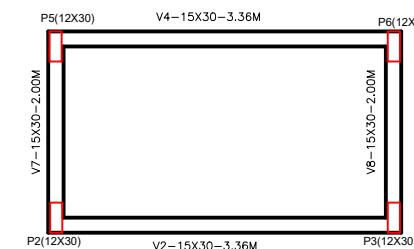

INFRAESTRUTURA / PLANTA DE FUNDAÇÃO

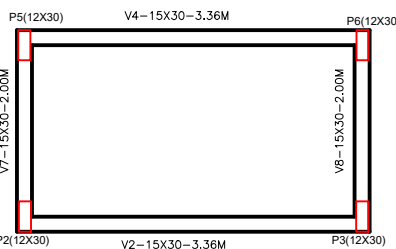

SUPERESTRUTURA / PLANTA DE FORMA

ESGOTO

PLANTA BAIXA ESCALA 1:75

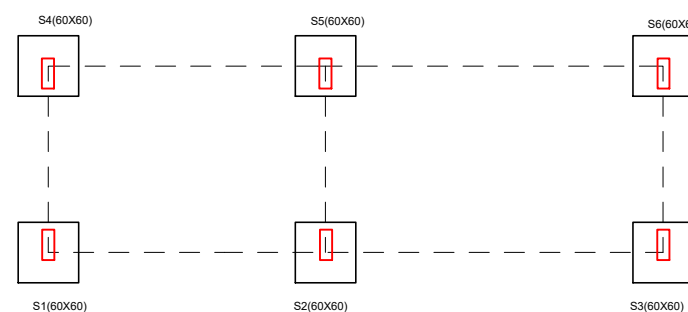
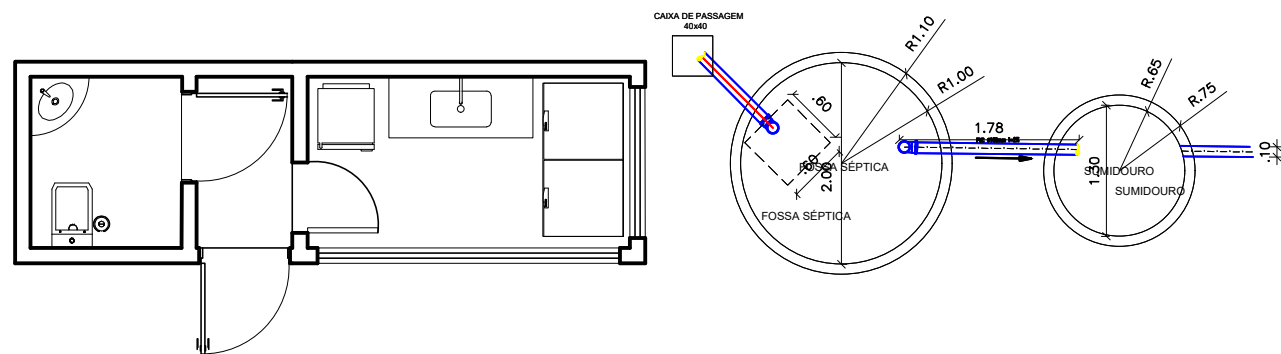

INFRAESTRUTURA / LOCAÇÃO DE SAPATA

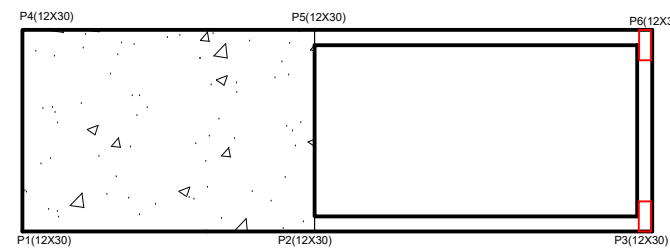

SUPERESTRUTURA / ARMAÇÃO DA LAJE

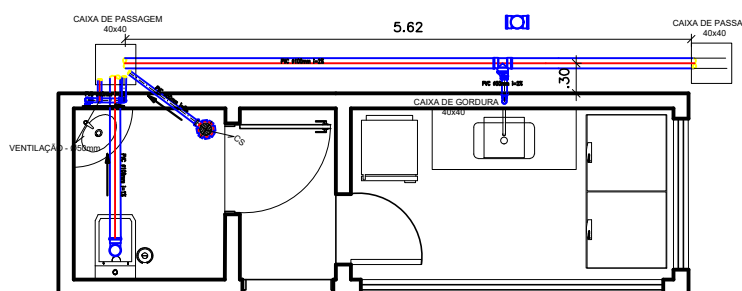

ESGOTO

PLANTA BAIXA ESCALA 1:75

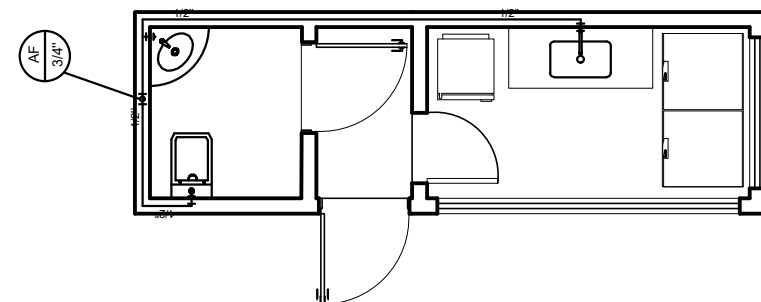

ÁGUA FRIA

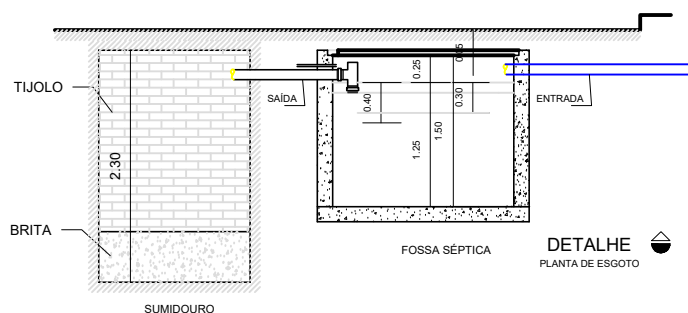

DETALHAMENTO FOSSA E SUMIDOURO

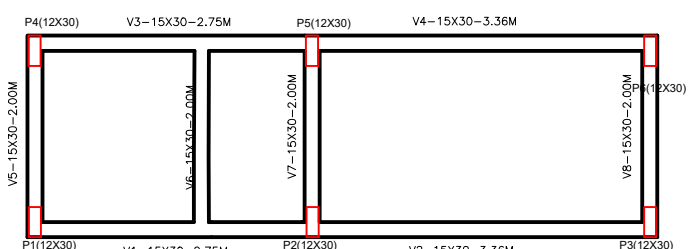

INFRAESTRUTURA / PLANTA DE FUNDAÇÃO

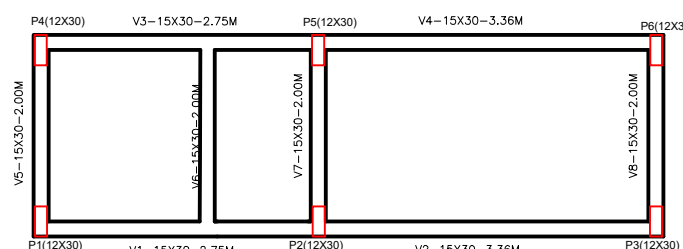

SUPERESTRUTURA / PLANTA DE FORMA



PREFEITURA MUNICIPAL DE IRAQUARA - BA

REVITALIZAÇÃO PRAÇA ÁGUA DE REGA - PROJETO BÁSICO

DETALHAMENTO QUIOSQUE

RESPONSÁVEL TÉCNICO
Renata Regina Oliveira Gonçalves
Arquiteta e Urbanista
CAU - BA nº A1960830
RRT EM ANEXO

Renata Oliveira
Arquiteta e Urbanista
CAU-BA: A196083-0

RENATA REGINA OLIVEIRA GONÇALVES
CPF: 064.365.405-47

SOLICITANTE
Prefeitura Municipal de Iraquara
Rua Rosalvo Félix, nº 252, Centro, Iraquara - BA

PREFEITURA MUNICIPAL DE IRAQUARA
CNPJ: 13.922.596/0001-29

ENDEREÇO DO PROJETO
Praça Povoado Água de Rega, Zona Rural, Iraquara - BA

DATA
15/06/2022

REVISÃO
R01

FOLHA
A2 07/08

Diagrama de uma passarela de madeira sobre um banco de concreto. A passarela é composta por vigas de madeira tratada (PERGOLADO EUCALIPTO TRATADO) apoiadas em um banco de concreto (BANCO CIMENTO COM SUPERFÍCIE DE EUCALIPTO TRATADO). A passarela é projetada para ser removível, permitindo o acesso ao banco de concreto.

PERGOLADO EUCALIPTO TRATADO

BANCO CIMENTO COM SUPERFÍCIE DE EUCALIPTO TRATADO

Technical drawing of a mobile metal bar (BARRA METÁLICA - MÓVEL). The drawing shows a side view of the assembly. Key dimensions and components are labeled:

- Overall Length:** 2.85
- Bar Diameter:** 54.02
- End Flange Thickness:** 56.04
- End Flange Width:** 60
- Label:** BARRA METÁLICA - MÓVEL



BARRA METÁLICA — MÓVEL

SUPERFÍCIE MADEIRA — EUCALIPTO TRATADO

10.10
13.50
1.00

CERCADO DE EUCALIPTO TRATADO

4.09

1.07

1.0

MADEIRA - EUCALIPTO TRATADO

EUCALIPTO TRATADO
COBERTURA CHAPA METÁLICA
PINTADA - COR BRANCA

COBERTURA CHAPA METÁLICA
PINTADA – COR BRANCA

BARRA METÁLICA – MÓVEL

CONCRETE

PISO INTERTRAVADO CINZA
ÁREA TOTAL = 11,38M²

CABINETE 1

CABINETE 2

BANCO SUPERFÍCIE EUCALÍPTO TRATADO

SUPERFÍCIE MADEIRA

CANTEIRO 0,5CM PROFUNDIDADE

Technical drawing of a mechanical part with dimensions in inches. The part has a total width of 5.86 inches and a total height of 1.99 inches. It features a central rectangular cutout with a width of 2.72 inches and a height of 1.32 inches. The top surface has several steps and features with dimensions: .99, .47, .100, .97, .04, 1.00, .47, .101, and .95. The bottom surface has dimensions: .09, 2.72, .12, and 2.68.

Technical drawing of a rectangle. The horizontal dimension is labeled 6.00. The vertical dimension is labeled 2.06.



Renata Oliveira
Arquiteta e Urbanista
CAU-BA: A196083-0

PREFEITURA MUNICIPAL DE IRAQUARA
CNPJ: 13.922.596/0001-29

FOLHA

A3 $\frac{08}{08}$

ESCALAS INDICADAS



PLANTA DE LOCALIZAÇÃO - ESCALA 1:2000



PREFEITURA MUNICIPAL DE IRAQUARA - BA

REVITALIZAÇÃO PRAÇA ÁGUA DE REGA - PROJETO BÁSICO

PLANTA DE LOCALIZAÇÃO

RESPONSÁVEL TÉCNICO

RENATA REGINA OLIVEIRA GONÇALVES
ARQUITETA E URBANISTA
CAU - BA nº A196083-0
RRT EM ANEXO

Renata Oliveira
Arquiteta e Urbanista
CAU-BA: A196083-0

RENATA REGINA OLIVEIRA GONÇALVES
CPF: 064.365.405-47

SOLICITANTE

Prefeitura Municipal de Iraquara
Rua Rosalvo Félix, nº 252, Centro, Iraquara - BA

PREFEITURA MUNICIPAL DE IRAQUARA
CNPJ: 13.922.596/0001-29

ENDEREÇO DO PROJETO

Praça Povoado Água de Rega, zona rural, Iraquara - BA

DATA

15/06/2022

REVISÃO

R01

FOLHA

A4 $\frac{01}{08}$

CIRCUITOS E ILUMINAÇÃO

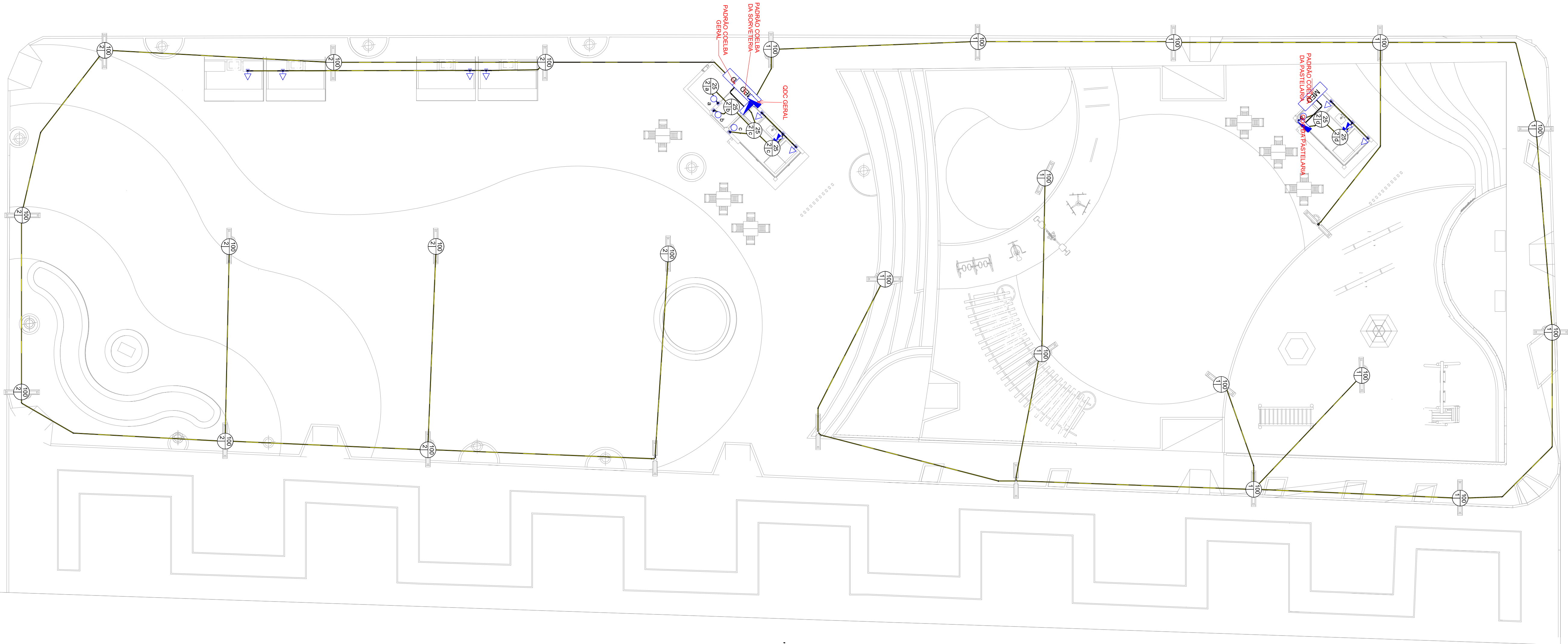

		PREFEITURA DE IRAQUARA - BA	
		REVITALIZAÇÃO ÁGUA DE REGA - ELETRICA	
PLANTA DE FORÇA			
RESPONSÁVEL TÉCNICO RENATA REGINA OLIVEIRA GONÇALVES ARQUITETA E URBANISTA CAU - BA Nº A119693-D RRT NO ANEXO		SOLICITANTE PREFEITURA MUNICIPAL DE IRAQUARA - BA RUA ROSALVO FÉLIX, Nº 252, CENTRO, IRAQUARA - BA	
 RENATA REGINA OLIVEIRA GONÇALVES ARQUITETA E URBANISTA CAU - BA Nº A119693-D CNPJ: 06.905.456-47		 PREFEITURA MUNICIPAL DE IRAQUARA CNPJ: 13.362.096/0001-29	
ENDEREÇO PRAÇA DO POVOADO ÁGUA DE REGA - ZONA RURAL, IRAQUARA - BA	DATA 15/06/2022	REVISÃO R01	FOLHA A1

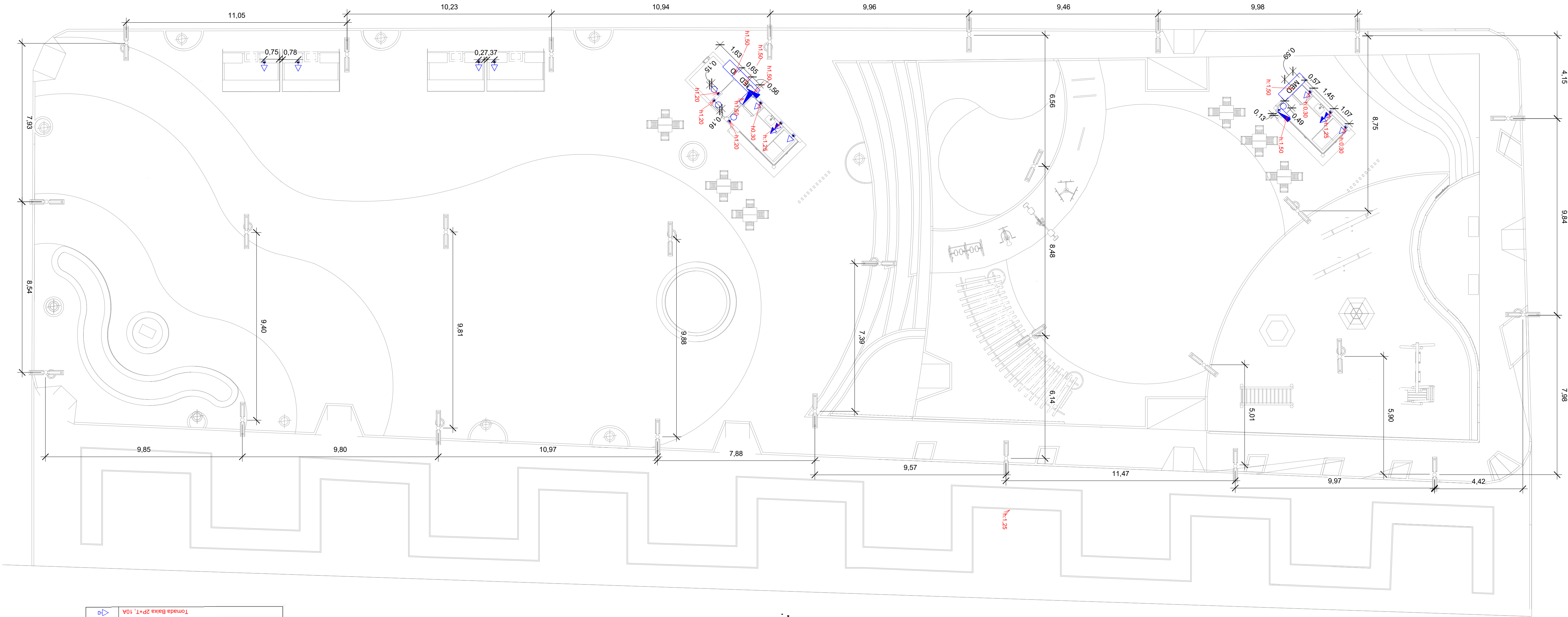

	Tomada Baixa 2P+T, 10A
	Tomada Média 2P+T, 10A
	Tomada Alta 2P+T, 10A
	Tomada Baixa 2P+T, 20A
	Tomada Média 2P+T, 20A
	Tomada Alta 2P+T, 20A
	Tomada de Piso 2P+T, 10A
	Tomada de Piso 2P+T, 20A
	Ponto de Força com placa saída de fio, a 'x' cm do piso acabado
	Ponto de Força com placa saída de fio, a 'x' cm do piso acabado
	Interruptor simples de uma seção
	Conjunto de 2 interruptores simples
	Conjunto de 3 interruptores simples
	Interruptor paralelo (three-way)
	Ponto para acionamento da campainha
	Ponto para campainha
	Ponto de Telefone, RJ11
	Condutores Neutro, Fase, Terra e Retorno, respectivamente
	Ponto de luz embudo no teto
	Ponto de luz na parede
	Eletroduto corrugado flexível embudo no teto ou na parede
	Eletroduto de PEAD embudo no piso
	Quadro geral de luz e força embudo a 1,50 do piso acabado
	Caixa para medidor
	Caixa de passagem no piso
	Eletroduto que sobe
	Eletroduto que desce
	Eletroduto que passa descendo
	Eletroduto que passa subindo

Notas Gerais

- 1- Eletrodutos embutidos no solo serão do tipo PEAD.
- 2- Eletrodutos embutidos na laje deverão ser do tipo corrugado reforçado.
- 3- Os condutores não cotados serão de #2,5mm², os condutores de retorno serão de #1,5mm².
- 4- Os eletrodutos não cotados serão de Ø25mm.
- 5- Em todo eletroduto subterrâneo, os condutores deverão ser de cobre, classe 0,6/1kV, isolamento em EPR, temperatura 90°C.
- 6- Os condutores elétricos de distribuição deverão ser de cobre, classe 450/750V, isolamento em PVC, temperatura 70°C.
- 7- A seção do condutor neutro é igual ao da fase do circuito, salvo indicação contrária.
- 8- O condutor neutro não poderá ser ligado ao condutor proteção terra após passar pelo quadro geral da instalação.
- 9- O condutor de proteção nunca deverá ser ligado ao IDR.
- 10- Utilizar um condutor neutro para cada circuito.
- 11- Os circuitos foram numerados pela quantidade de fases, ou seja, circuitos bifásicos contêm dois números.
- 12- Utilizar chuveiros com resistência blindada para evitar o desligamento incorreto do IDR.
- 13- As instalações elétricas deverão ser executadas respeitando os padrões de qualidade e segurança estabelecidos na norma NBR5410:2004.
- 14- Todos os pontos metálicos deverão ser aterrados.
- 15- A indicação de potência no pontos de luz são os valores calculados para dimensionamento dos circuitos conforme precrições da NBR 5410, não necessariamente correspondem ao valor exato das lâmpadas a serem instaladas.
- 16- Para As tomadas sem indicação de potência foi considera 100 VA.
- 17- Todos os eletrodutos de eletricidade deverão estar afastados 0,50m das tubulações de gás.

		PREFEITURA DE IRAQUARA - BA	
		REVITALIZAÇÃO ÁGUA DE REGA - ELETRICA	
PLANTA DE FORÇA			
RESPONSÁVEL TÉCNICO RENATA REGINA OLIVEIRA GONÇALVES ARQUITETA E URBANISTA CAU - BA Nº A106033-0 RRT NO ANEXO		SOLICITANTE PREFEITURA MUNICIPAL DE IRAQUARA - BA RUA ROSALVO FÉLIX, Nº 252, CENTRO, IRAQUARA - BA	
 RENATA REGINA OLIVEIRA GONÇALVES CNPJ: 08.935.950/0001-07		 PREFEITURA MUNICIPAL DE IRAQUARA CNPJ: 13.952.395/0001-07	
ENDEREÇO PRAÇA DO POVOADO ÁGUA DE REGA - ZONA RURAL, IRAQUARA - BA	DATA 15/06/2022	REVISÃO R01	FOLHA A1

Painel QDC GERAL
Pot. Instalada 2731 VA
Pot. Demanda 1802 VA

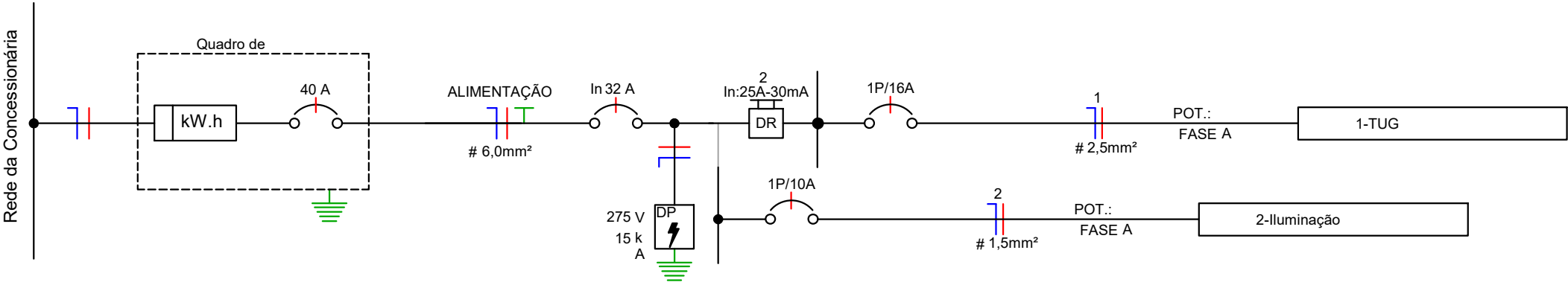

Painel QDC DA SORVETERIA
Pot. Instalada 500 VA
Pot. Demanda 480 VA

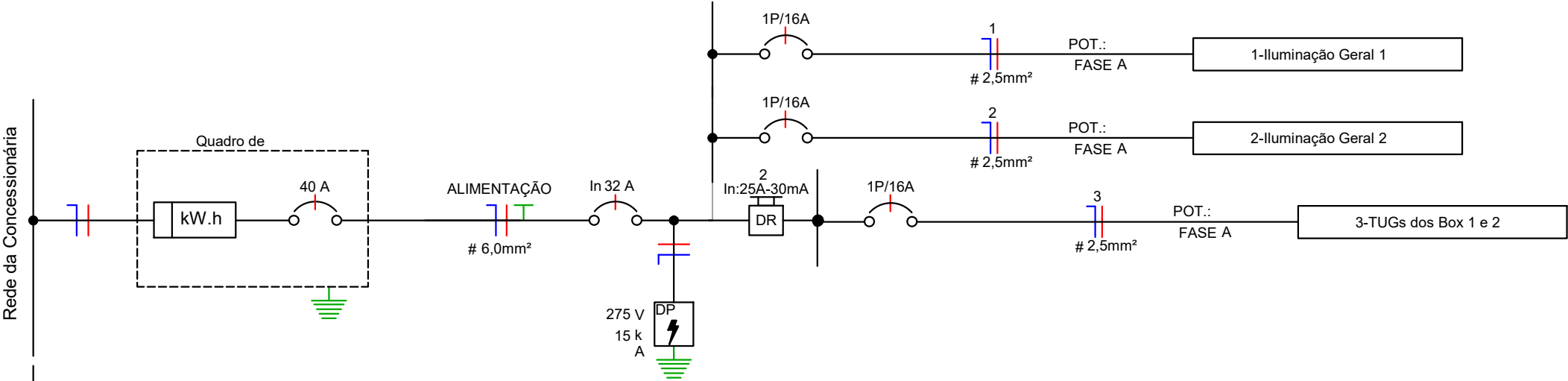

Painel QDC DA PASTELARIA
Pot. Instalada 450 VA
Pot. Demanda 435 VA



Diagrama Unifilar

LEGENDA DIAGRAMAS	
	Disjuntor Termomagnético Monopolar
	Disjuntor Termomagnético Bipolar
	Disjuntor Termomagnético Tripolar
	Condutores Neutro, Fase, Terra, respectivamente
	DPS-Dispositivo de proteção contra surtos
	IDR-Interruptor Diferencial Residual (Imax=30mA)
	Medidor de Energia

Legenda Diagrama Unifilar

		PREFEITURA DE IRAQUARA - BA	
		REVITALIZAÇÃO PARQUE DA DOLINA - ELETRICA	
		PROJETO ELETRICO DO CHAFARIZ	
RESPONSÁVEL TÉCNICO RENATA REGINA OLIVEIRA GONÇALVES ARQUITETA E URBANISTA CAU - BA Nº A196083-0 RRT NO ANEXO Renata Oliveira Arquiteta e Urbanista CAU-BA: A196083-0 RENATA REGINA OLIVEIRA GONÇALVES CPF: 064.365.405-47		SOLICITANTE PREFEITURA MUNICIPAL DE IRAQUARA - BA RUA ROSALVO FÉLIX, Nº 252, CENTRO, IRAQUARA - BA PREFEITURA MUNICIPAL DE IRAQUARA CNPJ: 13.922.596/0001-29	
ENDEREÇO PARQUE DA DOLINA - CENTRO, IRAQUARA - BA	DATA 15/06/2022	REVISÃO R01	FOLHA A3

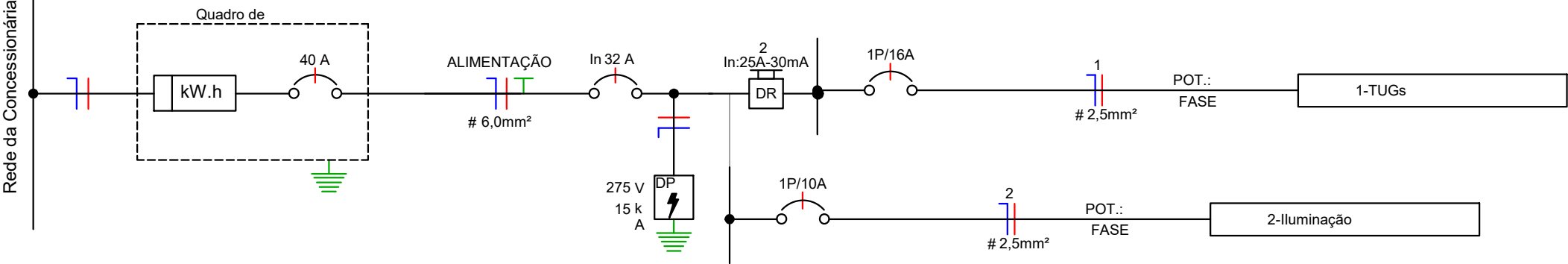

PLANTA DE LOCALIZAÇÃO - ESCALA 1:3000



PREFEITURA MUNICIPAL DE IRAQUARA - BA

CONSTRUÇÃO PRAÇA DO CALUMBI 2 - PROJETO BÁSICO

PLANTA DE LOCALIZAÇÃO

RESPONSÁVEL TÉCNICO

Renata Regina Oliveira Gonçalves
Arquiteta e Urbanista
CAU - BA nº A196083-0
RRT EM ANEXO

Renata Oliveira
Arquiteta e Urbanista
CAU-BA: A196083-0

RENATA REGINA OLIVEIRA GONÇALVES
CPF: 064.365.405-47

SOLICITANTE

Prefeitura Municipal de Iraquara
Rua Rosalvo Félix, nº 252, Centro, Iraquara - BA

PREFEITURA MUNICIPAL DE IRAQUARA
CNPJ: 13.922.596/0001-29

ENDEREÇO DO PROJETO

Comunidade Calumbi 2 - Zona Rural, Iraquara - BA

DATA

28/04/2022

REVISÃO

R02

FOLHA

A4 $\frac{01}{05}$

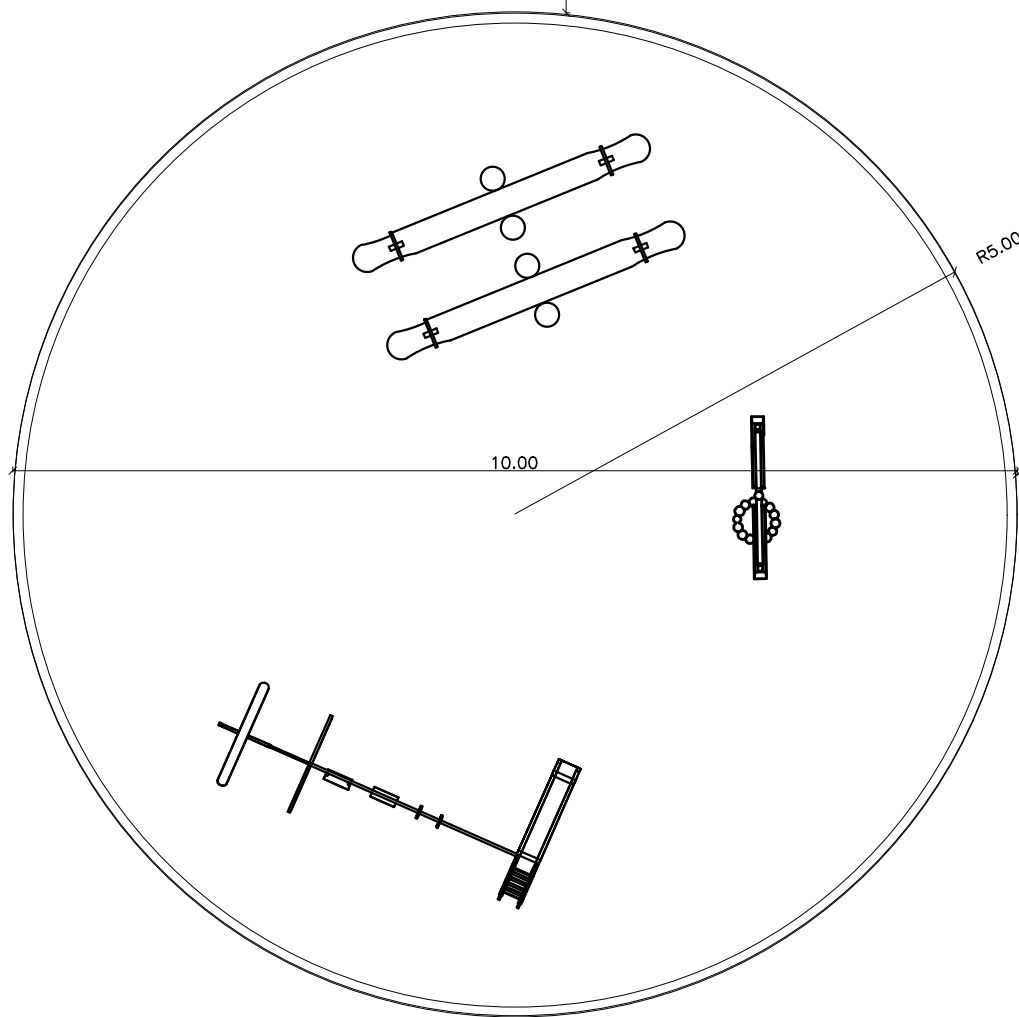
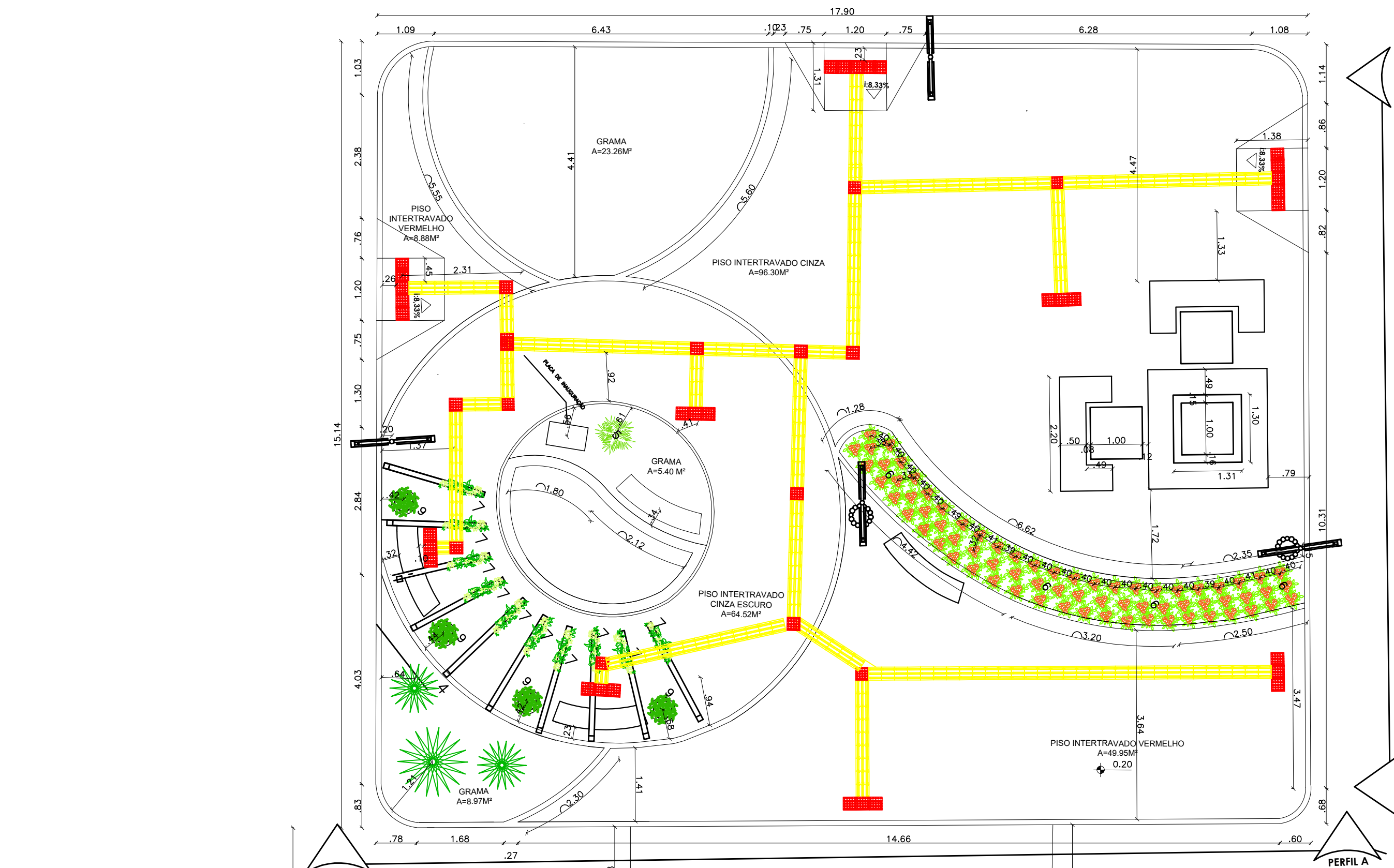

CAIXA DE AREIA ANEXA - ESCALA 1:75

IGREJA DA COMUNIDADE
CALUMBI 2

PLANTA BAIXA - ESCALA 1:75

QUADRO DE ÁREAS					
PRAÇAS	ÁREA TOTAL	ÁREA CONSTRUÍDA	ÁREA PERMEÁVEL	TAXA DE OCUPAÇÃO	ÁREA VERDE
ÁREA DO TERRENO PRAÇA MODELO	364,26	—	132,60 M ²	—	54,10 M ²

SIMBÓLOS			
	POSTE DE LUZ		BRINQUEDOS
	POSTE DE LUZ COM LIXEIRA		BRINQUEDOS
	PISO TÁTIL DIRECIONAL		BRINQUEDOS
	PISO TÁTIL ALERTA		BRINQUEDOS



PREFEITURA MUNICIPAL DE IRAQUARA - BA
CONSTRUÇÃO PRAÇA DO CALUMBI 2 - PROJETO BÁSICO

PLANTA BAIXA

RESPONSÁVEL TÉCNICO
Renata Regina Oliveira Gonçalves
Arquiteta e Urbanista
CAU - BA nº A1960830
RRT EM ANEXO

Renata Oliveira
Arquiteta e Urbanista
CAU-BA: A196083-0

RENATA REGINA OLIVEIRA GONÇALVES
CPF: 064.365.405-47

SOLICITANTE
Prefeitura Municipal de Iraquara
Rua Rosalvo Félix, nº 252, Centro, Iraquara - BA

PREFEITURA MUNICIPAL DE IRAQUARA
CNPJ: 13.922.596/0001-29

ENDEREÇO DO PROJETO
Comunidade Calumbi 2- Zona Rural, Iraquara - BA

DATA
28/04/2022

REVISÃO
R02

FOLHA
A2 03
05

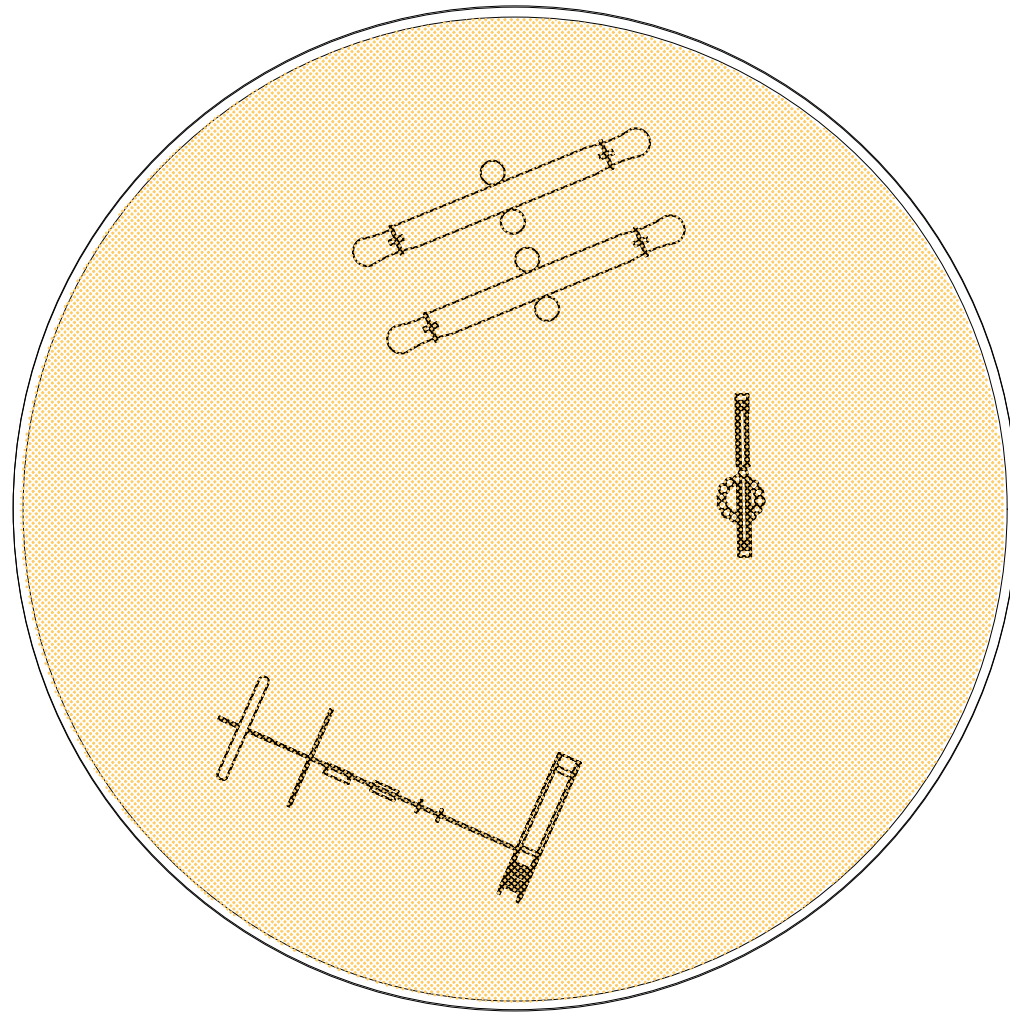
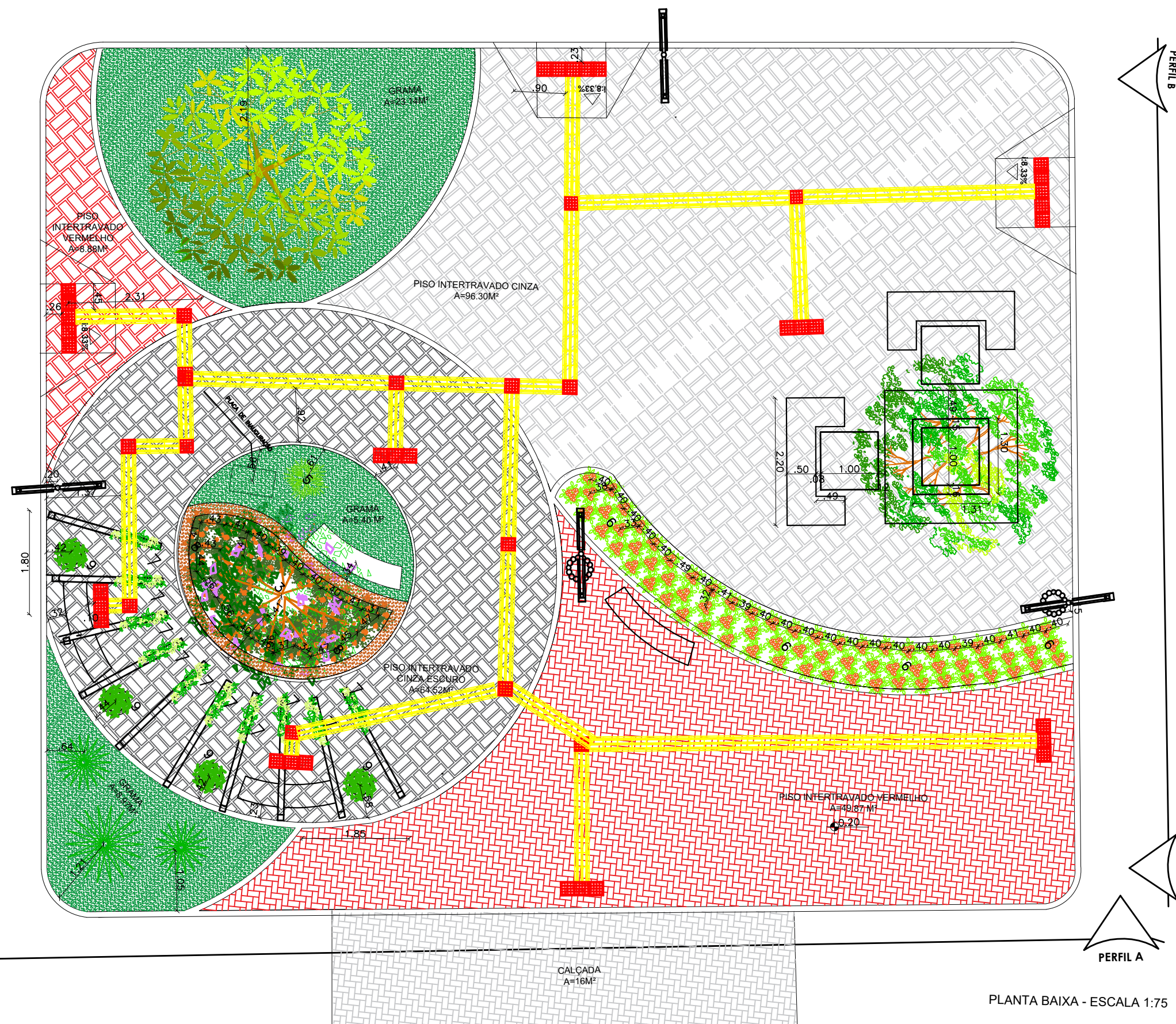

CAIXA DE AREIA ANEXA - ESCALA 1:75

HACHURA	TIPO	QUANTIDADE	COR
	PISO INTERTRAVADO CINZA ESCURO (RETANGULAR)	63,14 M²	CINZA ESCURO
	PISO INTERTRAVADO CINZA CLARO (RETANGULAR)	108,50 M²	CINZA CLARO
	PISO INTERTRAVADO (RETANGULAR)	58,75 M²	VERMELHO
	GRAMA ESMERALDA	37,51 M²	VERDE
	CASCA PINUS	2,02 M²	MARRON
	AREIA	75,43 M²	MARRON

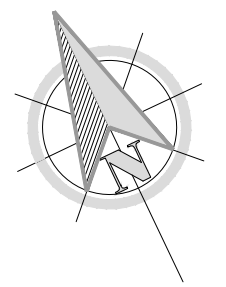

ITEM	SIMBOLO	NOME CIENTIFICO	NOME POPULAR	QUANTIDADE
1		HANDROANTHUS IMPETIGINOSUS	IPÊ ROXO	1
2		SENNA SPECTABILIS	CANAFÍSTULA-DE-BESOIRO	1
3		TIBOUCHINA GRANULOSA	QUARESMEIRA	1
4		AGAVE ANGUSTIFOLIA	PILEIRA DO CARIBE	3
5		BROMELIACEAE	BROMÉLIA	1
6		IXORA CHINENSIS	IXORIA VERMELHA	75
7		THUNBERGIA GRANDIFLORA	TUMBÉRGIA BRANCA	10
8		FLORA AVANCINE	ÉRICA ROSA	32
9		SCHLUMBERGERA TRUNCATA	FLOR DE MAIO	4
10		THUNBERGIA GRANDIFLORA	TUMBÉRGIA AZUL	1

SIMBÓLOS			
	POSTE DE LUZ		BRINQUEDOS
	POSTE DE LUZ COM LIXEIRA		BRINQUEDOS
	PISO TÁTIL DIRECIONAL		BRINQUEDOS
	PISO TÁTIL ALERTA		BRINQUEDOS



PREFEITURA MUNICIPAL DE IRAQUARA - BA
CONSTRUÇÃO PRAÇA DO CALUMBI 2 - PROJETO BÁSICO

PLANTA BAIXA

RESPONSÁVEL TÉCNICO Renata Regina Oliveira Gonçalves Arquiteta e Urbanista CAU - BA nº A1960830 RRT		SOLICITANTE Prefeitura Municipal de Iraquara Rua Rosalvo Félix, nº 252, Centro, Iraquara - BA	
<div> Renata Oliveira Arquiteta e Urbanista CAU-BA: A196083-0</div> <div>RENATA REGINA OLIVEIRA GONÇALVES CPF: 064.365.405-47</div>		<div>PREFEITURA MUNICIPAL DE IRAQUARA CNPJ: 13.922.596/0001-29</div>	
ENDEREÇO DO PROJETO Comunidade Calumbi 2 - Zona Rural, Iraquara - BA		DATA 28/04/2022	REVISÃO R02
			FOLHA A2 03/05

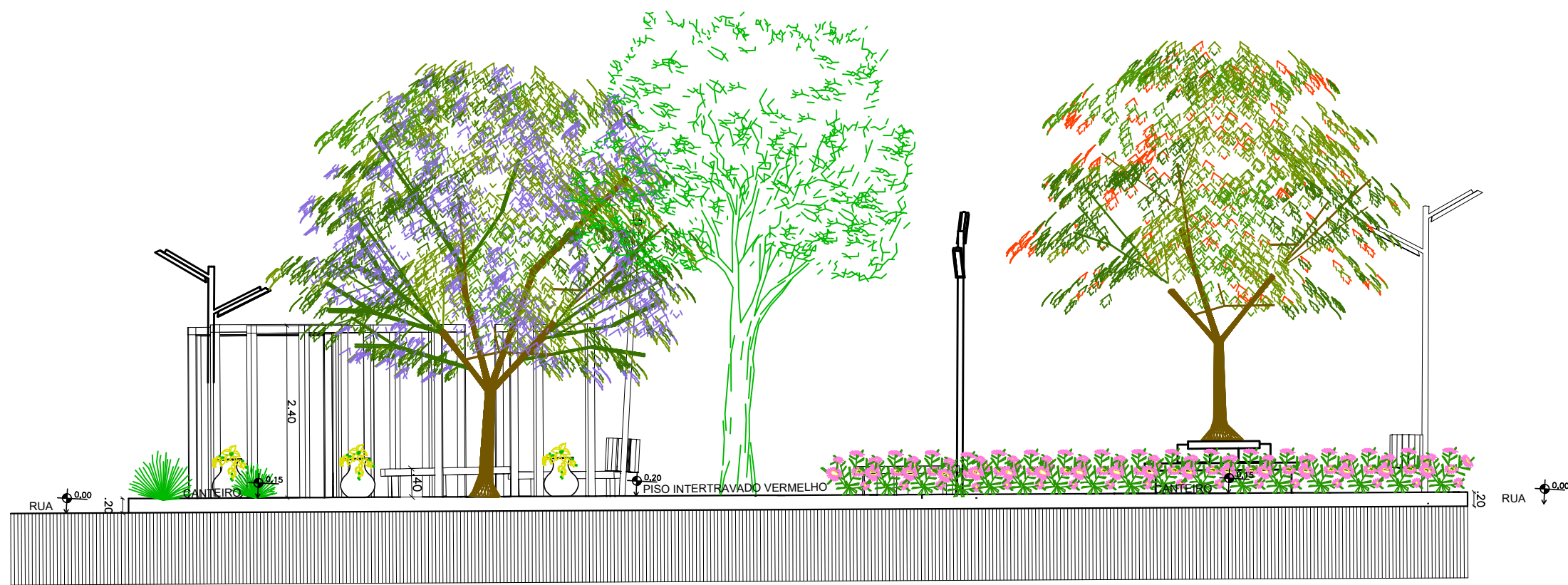

PERFIL AA- ESCALA 1:75



PERFIL BB- ESCALA 1:75



PREFEITURA MUNICIPAL DE IRAQUARA - BA
CONSTRUÇÃO PRAÇA DO CALUMBI 2 - PROJETO BÁSICO

PERFIL AA E BB

RESPONSÁVEL TÉCNICO
Renata Regina Oliveira Gonçalves
Arquiteta e Urbanista
CAU - BA nº A1960830
RRT EM ANEXO

Renata Oliveira
Renata Oliveira
Arquiteta e Urbanista
CAU-BA: A196083-0

RENATA REGINA OLIVEIRA GONÇALVES
CPF: 064.365.405-47

SOLICITANTE
Prefeitura Municipal de Iraquara
Rua Rosalvo Félix, nº 252, Centro, Iraquara - BA

PREFEITURA MUNICIPAL DE IRAQUARA
CNPJ: 13.922.596/0001-29

ENDEREÇO DO PROJETO
Comunidade Calumbi 2 - Zona Rural, Iraquara - BA

DATA
28/04/2022

REVISÃO
R02

FOLHA
A2 04/05

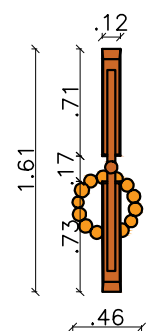

VISTA SUPERIOR
ESCALA 1/50

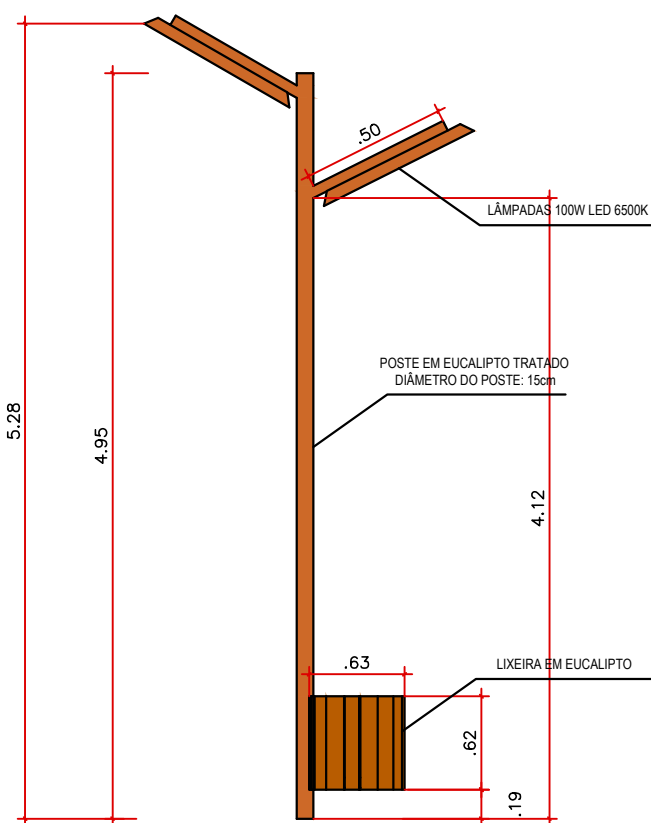

VISTA LATERAL
ESCALA 1/50

POSTE COM LIXEIRA - ESCALA 1:50

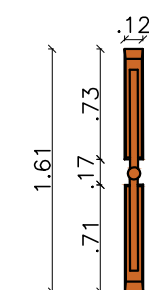

VISTA SUPERIOR
ESCALA 1/50

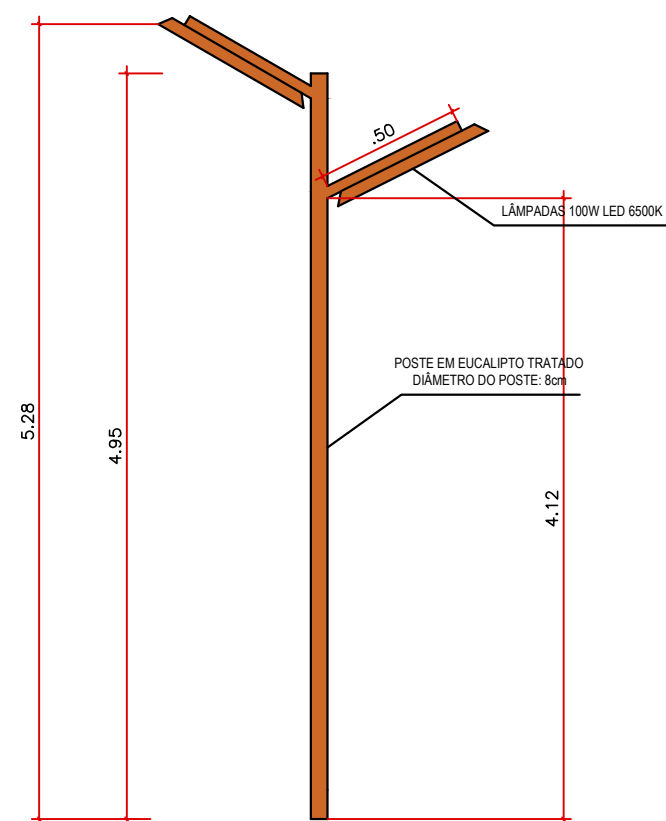

VISTA LATERAL
ESCALA 1/50

POSTE - ESCALA 1:50

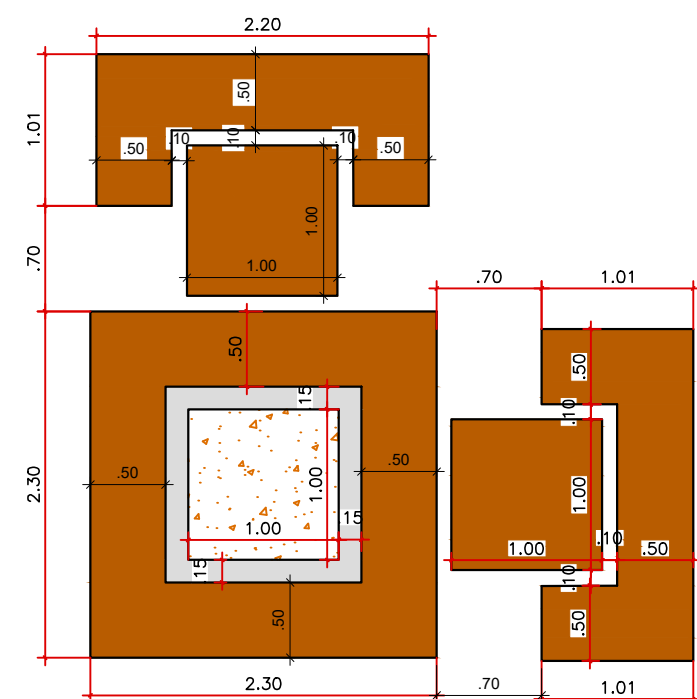

VISTA SUPERIOR
ESCALA 1/50

BANCO EM MADEIRA - ESCALA 1:50

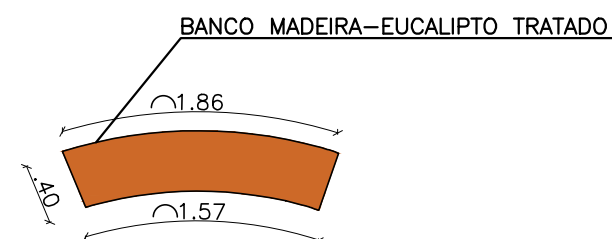

VISTA SUPERIOR
ESCALA 1/50

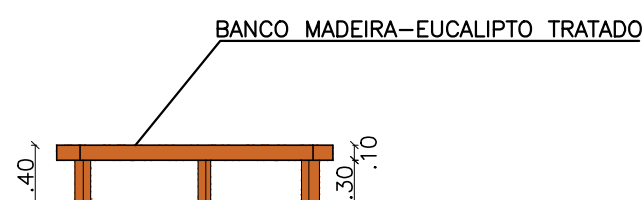

VISTA FRONTAL
ESCALA 1/50

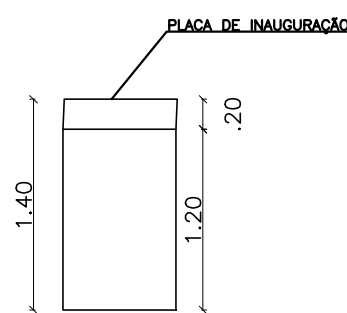

VISTA FRONTAL
ESCALA 1/50

SUPOORTE PARA PLACA - ESCALA 1:50

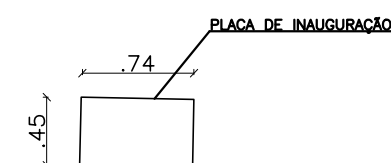

VISTA SUPERIOR
ESCALA 1/50

VASO CERAMICO - ESCALA 1:50

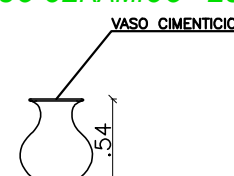

VISTA FRONTAL
ESCALA 1/50

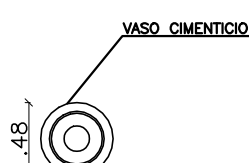

VISTA SUPERIOR
ESCALA 1/50

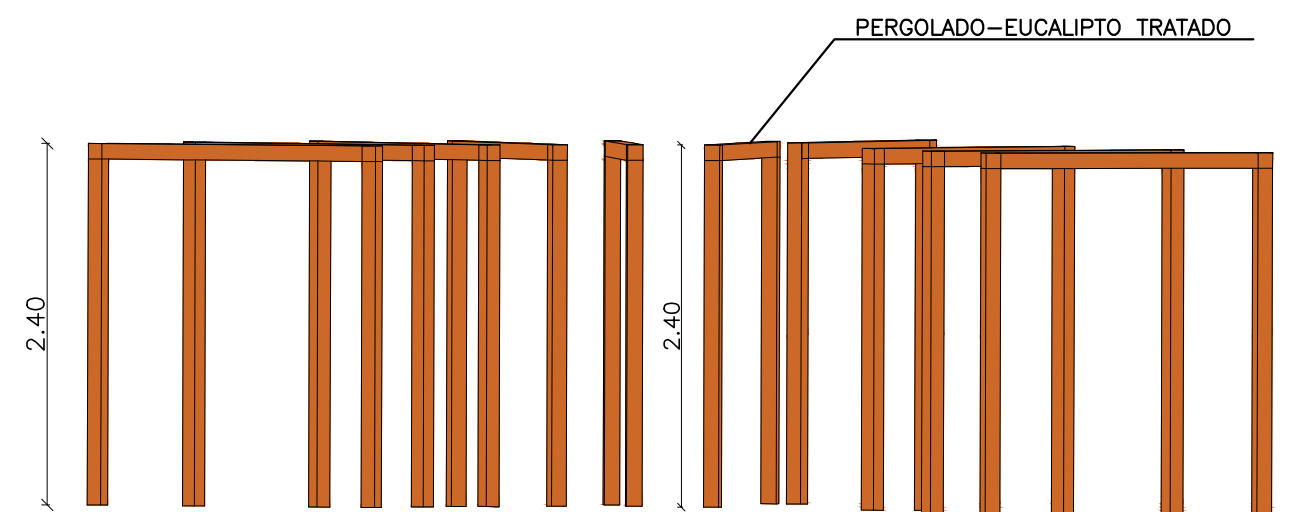

VISTA FRONTAL
ESCALA 1/50

PERGOLADO - ESCALA 1:50

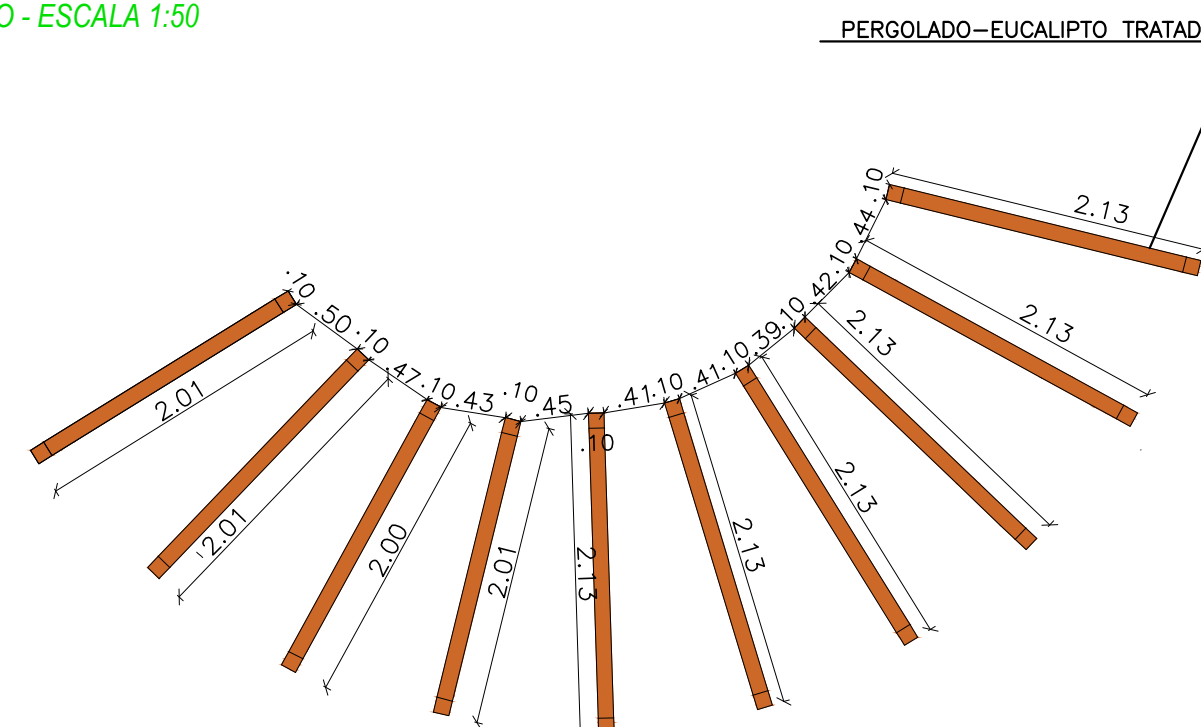

VISTA SUPERIOR
ESCALA 1/50

CANTEIRO COM DUAS MESAS - ESCALA 1:50

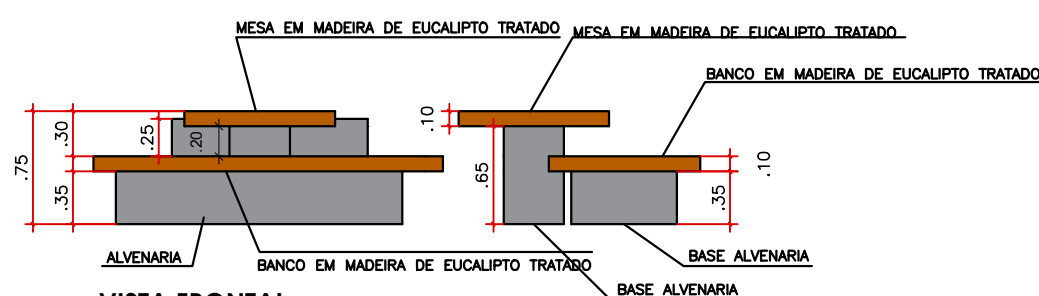

VISTA FRONTAL
ESCALA 1/50

 PREFEITURA MUNICIPAL DE IRAQUARA - BA CONSTRUÇÃO PRAÇA DO CALUMBI 2 - PROJETO BÁSICO			
DETALHAMENTO DO MOBILIÁRIO			
RESPONSÁVEL TÉCNICO Renata Regina Oliveira Gonçalves Arquiteta e Urbanista CAU - BA nº A1960830 RRT EM ANEXO		SOLICITANTE Prefeitura Municipal de Iraquara Rua Rosalvo Félix, nº 252, Centro, Iraquara - BA	
RENATA REGINA OLIVEIRA GONÇALVES CPF: 064.365.405-47		PREFEITURA MUNICIPAL DE IRAQUARA CNPJ: 13.922.596/0001-29	
ENDEREÇO DO PROJETO Comunidade Calumbi 2 - Zona Rural, Iraquara - BA	DATA 28/04/2022	REVISÃO R02	FOLHA A2 05 05

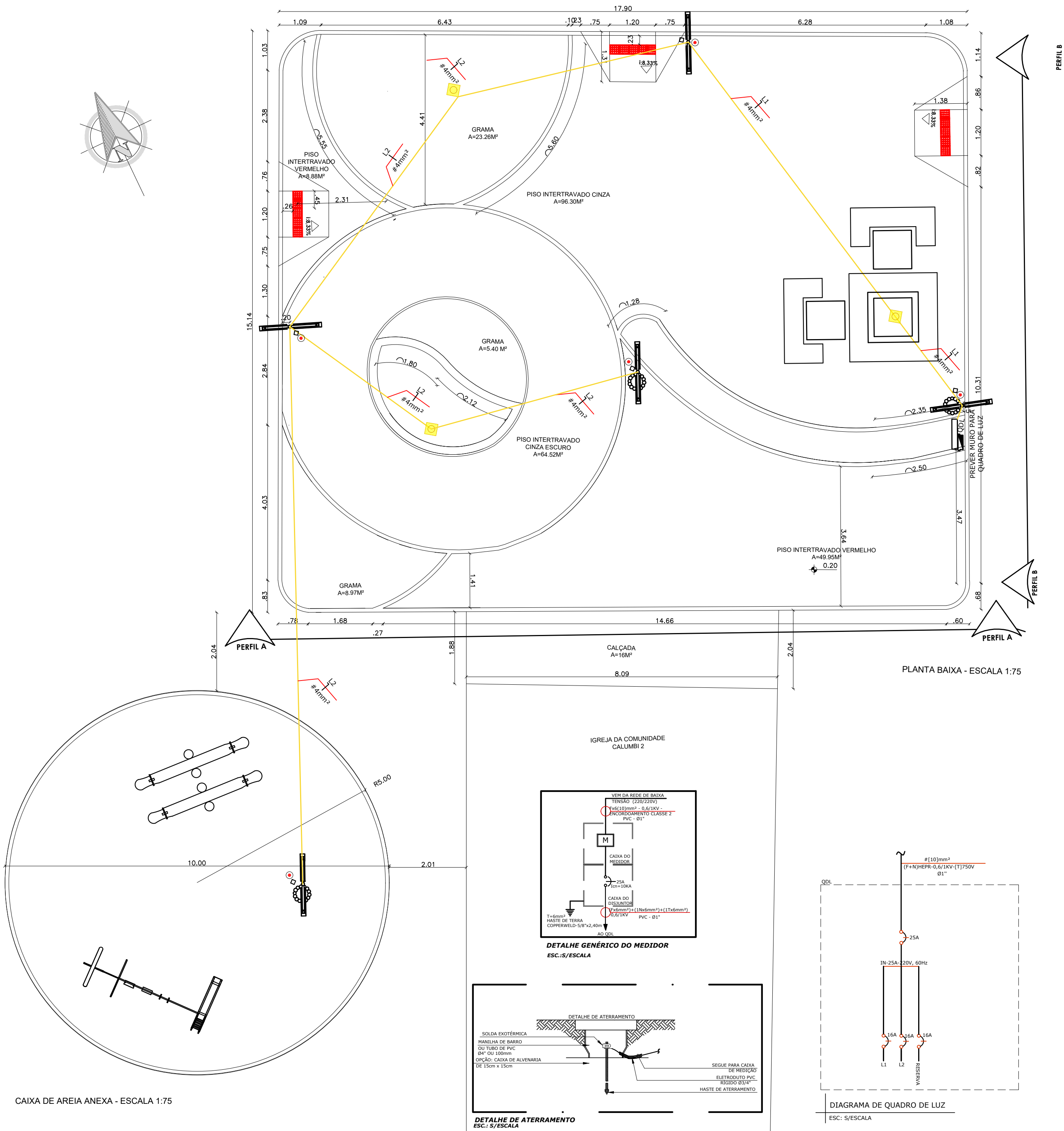

NOTAS GERAIS	
LEGENDA	
SÍMBOLO	ESPECIFICAÇÃO
	ELETRODUTO DE PVC ANTICHAMA EMBUTIDO NO PISO, Ø1" (EXCETO INDICADO).
	CONDUTORES FASE, NEUTRO E TERRA
	CAIXA DE PASSAGEM COM TAMPAS , EMBUTIDO NO PISO CP-20x20cm
	POSTE METÁLICO SIMPLES NA COR BRANCA COM LUMINÁRIA EM LED
	LUMINÁRIA DE EMBUTIR DE PISO BLINDADO PARA LÂMPADA PAR 20 COR PRETA.
	POSTE METÁLICO CURVO SIMPLES ENGASTADO A 6METROS.
	QUADRO DISTRIBUIÇÃO ELÉTRICA, EMBUTIDO NA ALVENARIA.
	PROTETOR DE SURTO DAS FASES (R,S,T) E DO NEUTRO (N).
	CAIXA PARA MEDIÇÃO
	DISJUNTOR MONOPOLAR
	HASTE DE TERRAMENTO.
	CAIXA DE PASSAGEM EMCONCRETO, COM TAMPA, EMBUTIDA NO PISO. DIM.: 40 X 40 cm.

- OBSERVAÇÕES GERAIS
- TODOS OS QUADROS, TOMADAS, LUMINÁRIAS E PARTES METÁLICAS DEVERÃO SER ATERRADAS.
 - OS CONDUTORES PARA CIRCUITOS DEVERÃO POSSUIR AS SEGUINTES CARACTERÍSTICAS: FIOS DE COBRE NÚ, TÊMPERA MOLE, CLASSE 5 DE ENCORDAMENTO (EXTRAFLEXÍVEL). ISOLAMENTO NÃO-PROPAGANTE DE CHAMA, LIVRES DE HALOGENÍOS E COM BAIXA EMISSÃO DE FUMAÇA E GASES TÓXICOS. 450/750V. TEMPERATURA DE SERVIÇO CONTÍNUO 70°C. REFERÊNCIA AFUMEX 750V, FAB.: PRYSMIAN OU EQUIVALENTE TÉCNICO. E SERÃO NAS SEGUINTES CORES:

ILUMINAÇÃO	TOMADAS
FASE - PRETA	FASE - PRETA
NEUTRO - AZUL	NEUTRO - AZUL
TERRA - VERDE	TERRA - VERDE
RETORNO - AMARELO	
 - ELETRODUTOS NÃO ESPECIFICADOS SERÃO DE Ø 1".
 - OS ELETRODUTOS SOBRE O FORRO DEVERÃO SER FIXADOS A CADA METRO.
 - A BITOLA DOS CONDUTORES DEVERÁ SER CONFERIDA NO QUADRO DE CARGAS.
 - OS CONDUTORES TERRA E NEUTRO DEVERÃO SER TOTALMENTE ISOLADOS ENTRE SI.
 - OS CONDUTORES DA ENTRADA DE ENERGIA ATÉ A MEDIÇÃO DA CONCESSIONÁRIA DEVEM SER IDENTIFICADOS COM AS SEGUINTES CORES:

FASE A - VERMELHO
FASE B - BRANCO
FASE C - MARROM
NEUTRO - AZUL
 - TODOS OS CABOS ALIMENTADORES E SUBTERRÂNEOS TERÃO ISOLAMENTO DE 0,6/ 1,0kV.
 - OS CONDUTORES DOS CIRCUITOS ALIMENTADORES (QUADROS, DEVERÃO POSSUIR AS SEGUINTES CARACTERÍSTICAS: FIO DE MATERIAL DE ISOLAÇÃO HEPR, COBERTURA EM PVC SEM CHUMBO, TENSÃO NOMINAL 0,6/1KV, TEMPERATURA MÁXIMA DE SERVIÇO CONTÍNUO 90°C SOBRE CARGA 130°C, CURTO CIRCUITO 250°C, CONFORME NBR 7286, REFERÊNCIA EPROTENAX, FAB.: PRYSMIAN OU EQUIVALENTE TÉCNICO.

PLACA DE ADVERTENCIA À SER FIXADO NO QUADRO ELÉTRICO

- ADVERTÊNCIA
- QUANDO UM DISJUNTOR OU FUSÍVEL ATUA, DESLIGANDO ALGUM CIRCUITO OU A INSTALAÇÃO INTEIRA, A CAUSA PODE SER UMA SOBRECARGA OU UM CURTO-CIRCUITO. DESLIGAMENTOS FREQUENTES SÃO SINAL DE SOBRECARGA. POR ISSO, NUNCA TROQUE SEUS DISJUNTORES OU FUSÍVEIS POR OUTROS DE MAIOR CORRENTE (MAIOR AMPERAGEM) SIMPLEMENTE. COMO REGRA, A TROCA DE UM DISJUNTOR OU FUSÍVEL POR OUTRO DE MAIOR CORRENTE REQUER, ANTES, A TROCA DOS FIOS E CABOS ELÉTRICOS, POR OUTROS DE MAIOR SEÇÃO (BITOLA).
 - DA MESMA FORMA, NUNCA DESATIVE OU REMOVA A CHAVE AUTOMÁTICA DE PROTEÇÃO CONTRA CHOQUES ELÉTRICOS (DISPOSITIVO DR), MESMO EM CASO DE DESLIGAMENTOS SEM CAUSA APARENTE. SE OS DESLIGAMENTOS FOREM FREQUENTES E, PRINCIPALMENTE, SE AS TENTATIVAS DE RELIGAR A CHAVE NÃO TIVEREM ÊXITO, ISSO SIGNIFICA, MUITO PROVAVELMENTE, QUE A INSTALAÇÃO ELÉTRICA APRESENTA ANOMALIAS INTERNAS, QUE SÓ PODEM SER IDENTIFICADAS E CORRIGIDAS POR PROFISSIONAIS QUALIFICADOS. A DESATIVAÇÃO OU REMOÇÃO DA CHAVE SIGNIFICA A ELIMINAÇÃO DE MEDIDA PROTETORA CONTRA CHOQUES ELÉTRICOS E RISCO DE VIDA PARA OS USUÁRIOS



PREFEITURA MUNICIPAL DE IRAQUARA - BA
CONSTRUÇÃO PRAÇA DO CALUMBI 2 - PROJETO COMPLEMENTAR

PLANTA ELÉTRICA

RESPONSÁVEL TÉCNICO Renata Regina Oliveira Gonçalves Arquiteta e Urbanista CAU - BA nº A1960830 RRT EM ANEXO		SOLICITANTE Prefeitura Municipal de Iraquara Rua Rosalvo Félix, nº 252, Centro, Iraquara - BA	
RENATA REGINA OLIVEIRA GONÇALVES CPF: 064.365.405-47		PREFEITURA MUNICIPAL DE IRAQUARA CNPJ: 13.922.596/0001-29	
ENDEREÇO DO PROJETO Comunidade Calumbi 2- Zona Rural, Iraquara - BA	DATA 28/04/2022	REVISÃO R02	FOLHA A2 01/01



PLANTA DE LOCALIZAÇÃO - ESCALA 1:3000



PREFEITURA MUNICIPAL DE IRAQUARA - BA

CONSTRUÇÃO PRAÇA DA CATINGUINHA - PROJETO BÁSICO

PLANTA DE LOCALIZAÇÃO

RESPONSÁVEL TÉCNICO

Renata Regina Oliveira Gonçalves

Arquiteta e Urbanista

CAU - BA nº A196083-0

RRT EM ANEXO

Renata Oliveira
Arquiteta e Urbanista
CAU-BA: A196083-0

RENATA REGINA OLIVEIRA GONÇALVES
CPF: 064.365.405-47

SOLICITANTE

Prefeitura Municipal de Iraquara

Rua Rosalvo Félix, nº 252, Centro, Iraquara - BA

PREFEITURA MUNICIPAL DE IRAQUARA
CNPJ: 13.922.596/0001-29

ENDEREÇO DO PROJETO

Comunidade Catinguinha - Zona Rural, Iraquara - BA

DATA

28/04/2022

REVISÃO

R02

FOLHA

A4 $\frac{01}{05}$

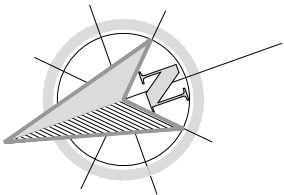

ARRUAMENTO
(ÁREA DE ESTACIONAMENTO)

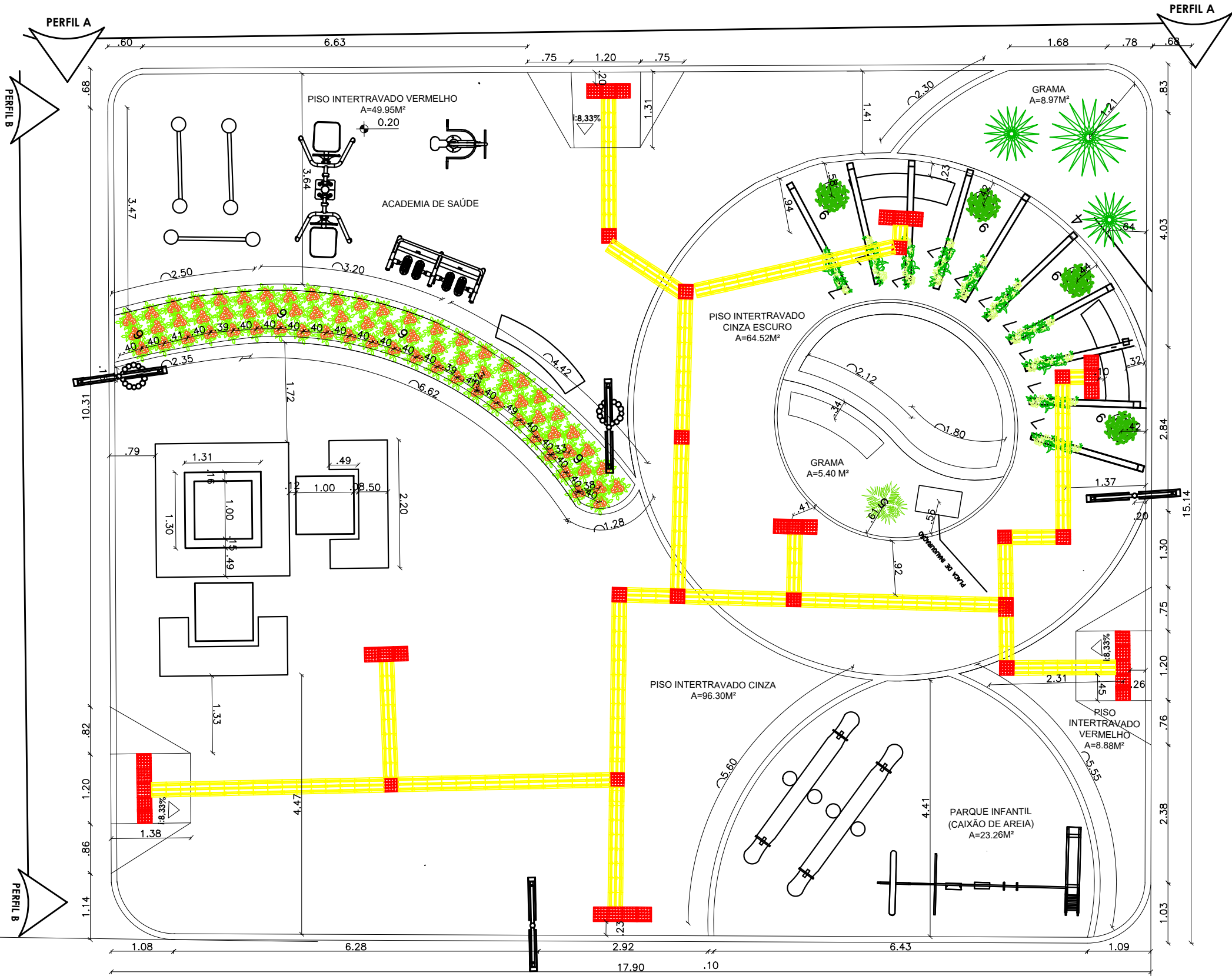

PLANTA BAIXA - ESCALA 1:75

CALÇADA EXISTENTE
COM CRUZEIRO

IGREJA DA COMUNIDADE
CATINGUINHA

BARES

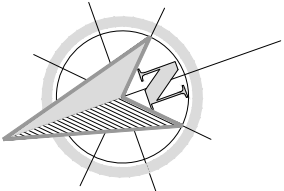

RUA DE ACESSO PRINCIPAL DA COMUNIDADE

QUADRO DE ÁREAS

PRAÇAS	ÁREA TOTAL	ÁREA CONSTRUÍDA	ÁREA PERMEÁVEL	TAXA DE OCUPAÇÃO	ÁREA VERDE
ÁREA DO TERRENO PRAÇA MODELO	269,76	—	54,10M²	—	30,84 M²

SIMBÓLOS

	POSTE DE LUZ		BRINQUEDOS
	POSTE DE LUZ COM LIXEIRA		BRINQUEDOS
	PISO TÁTIL DIRECIONAL		
	PISO TÁTIL ALERTA		



PREFEITURA MUNICIPAL DE IRAQUARA - BA

CONSTRUÇÃO PRAÇA DA CATINGUINHA - PROJETO BÁSICO

PLANTA BAIXA

RESPONSÁVEL TÉCNICO

Renata Regina Oliveira Gonçalves
Arquiteta e Urbanista
CAU - BA nº A1960830
RRT EM ANEXO

Renata Oliveira
Arquiteta e Urbanista
CAU-BA: A196083-0

RENATA REGINA OLIVEIRA GONÇALVES
CPF: 064.365.405-47

SOLICITANTE

Prefeitura Municipal de Iraquara
Rua Rosalvo Félix, nº 252, Centro, Iraquara - BA

PREFEITURA MUNICIPAL DE IRAQUARA
CNPJ: 13.922.596/0001-29

ENDEREÇO DO PROJETO

Comunidade Catinguinha - Zona Rural, Iraquara - BA

DATA

28/04/2022

REVISÃO

R02

FOLHA

A2_03_05

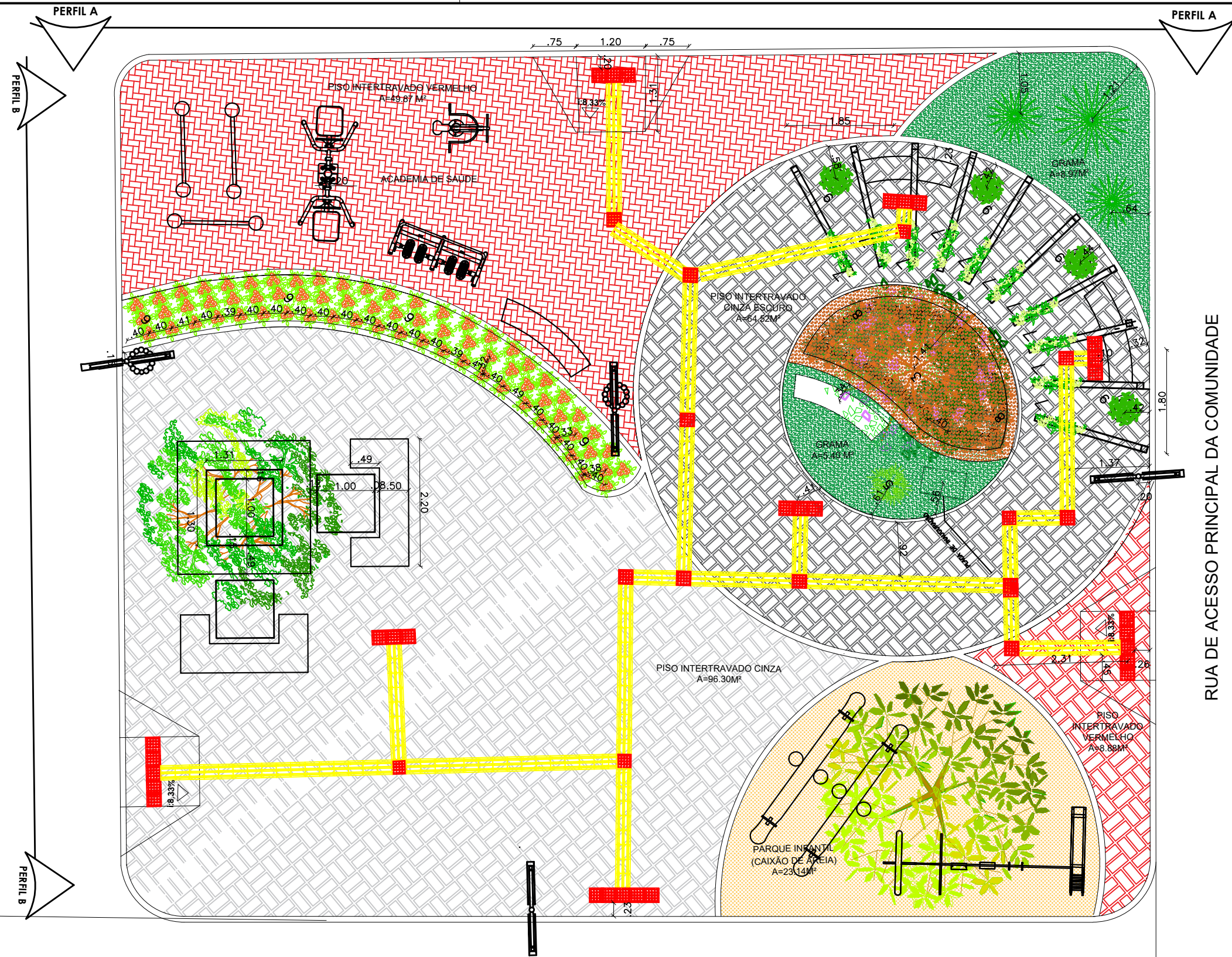
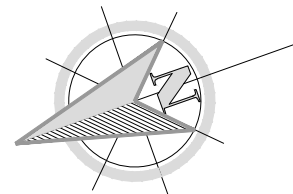

CALÇADA EXISTENTE

PLANTA PAISAGÍSTICA - ESCALA 1:75

IGREJA DA COMUNIDADE
CATINGUINHA

BARES

CALÇADA EXISTENTE
COM CRUZEIRO

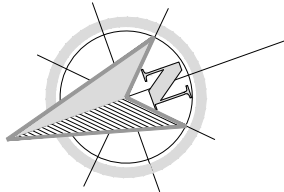

HACHURA	TIPO	QUANTIDADE	COR
	PISO INTERTRAVADO CINZA ESCURO (RETANGULAR)	63,14 M²	CINZA ESCURO
	PISO INTERTRAVADO CINZA CLARO (RETANGULAR)	96,30 M²	CINZA CLARO
	PISO INTERTRAVADO VERMELHO (RETANGULAR)	58,75 M²	VERMELHO
	GRAMA ESMERALDA	14,37 M²	VERDE
	CASCA PINUS	2,02 M²	MARRON
	AREIA	23,14 M²	MARRON

ITEM	SIMBOLO	NOME CIENTIFICO	NOME POPULAR	QUANTIDADE
1		HANDROANTHUS IMPETIGINOSUS	IPÊ ROXO	1
2		SENNA SPECTABILIS	CANAFISTULA-DE-BESOIRO	1
3		TIBOUCHINA GRANULOSA	QUARESMEIRA	1
4		AGAVE ANGUSTIFOLIA	PILEIRA DO CARIBE	3
5		BROMELIACEAE	BROMÉLIA	1
6		IXORA CHINENSIS	IXORIA VERMELHA	75
7		THUNBERGIA GRANDIFLORA	TUMBÉRGIA BRANCA	10
8		FLORA AVANCINE	ÉRICA ROSA	32
9		SCHLUMBERGERA TRUNCATA	FLOR DE MAIO	4
10		THUNBERGIA GRANDIFLORA	TUMBÉRGIA AZUL	1

SIMBÓLOS			
	POSTE DE LUZ		BRINQUEDOS
	POSTE DE LUZ COM LIXEIRA		BRINQUEDOS
	PISO TÁTIL DIRECIONAL		BRINQUEDOS
	PISO TÁTIL ALERTA		BRINQUEDOS



PREFEITURA MUNICIPAL DE IRAQUARA - BA

CONSTRUÇÃO PRAÇA DA CATINGUINHA - PROJETO BÁSICO

PLANTA PAISAGÍSTICA

RESPONSÁVEL TÉCNICO

Renata Regina Oliveira Gonçalves
Arquiteta e Urbanista
CAU - BA nº A1960830
RRT EM ANEXO



RENATA REGINA OLIVEIRA GONÇALVES
CPF: 064.365.405-47

SOLICITANTE

Prefeitura Municipal de Iraquara
Rua Rosalvo Félix, nº 252, Centro, Iraquara - BA

PREFEITURA MUNICIPAL DE IRAQUARA
CNPJ: 13.922.596/0001-29

ENDEREÇO DO PROJETO

Comunidade Catinguinha - Zona Rural, Iraquara - BA

DATA

28/04/2022

REVISÃO

R02

FOLHA

A2_03_05

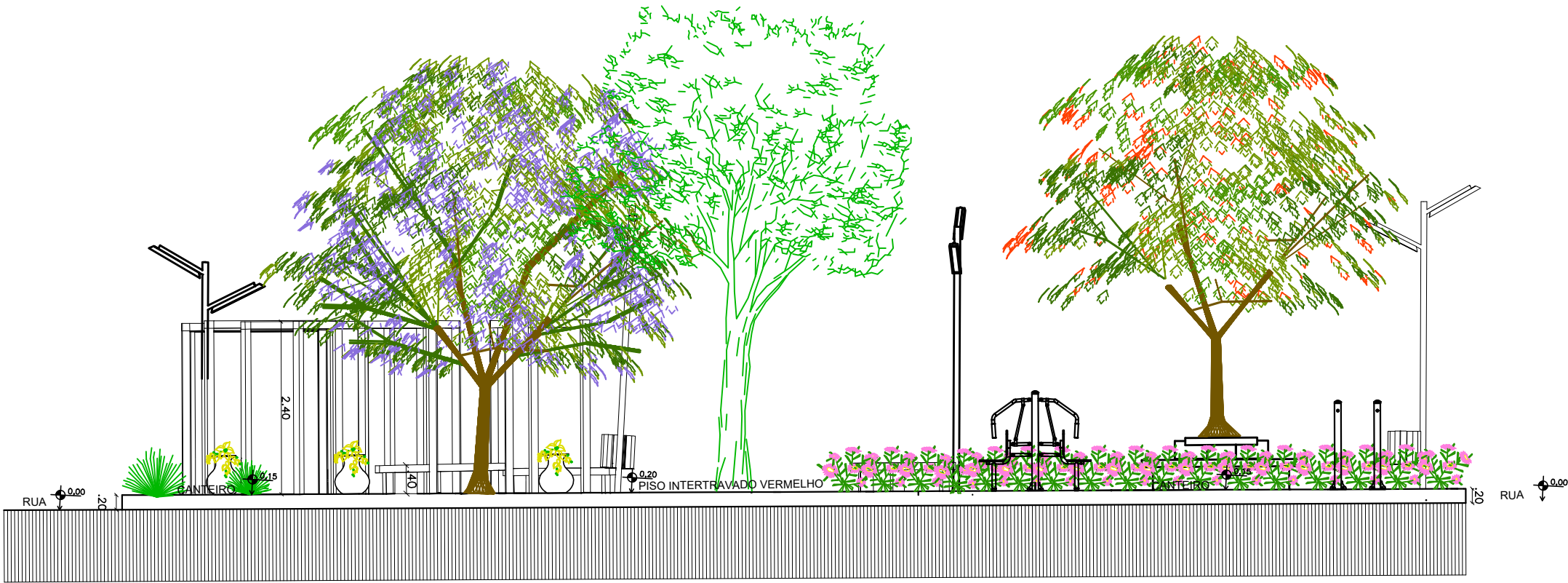

PERFIL AA- ESCALA 1:75



PERFIL BB- ESCALA 1:75



PREFEITURA MUNICIPAL DE IRAQUARA - BA

CONSTRUÇÃO PRAÇA DA CATINGUINHA - PROJETO BÁSICO

PERFIL AA E BB

RESPONSÁVEL TÉCNICO
Renata Regina Oliveira Gonçalves
Arquiteta e Urbanista
CAU - BA nº A1960830
RRT EM ANEXO

Renata Oliveira
Arquiteta e Urbanista
CAU-BA: A196083-0

RENATA REGINA OLIVEIRA GONÇALVES
CPF: 064.365.405-47

SOLICITANTE
Prefeitura Municipal de Iraquara
Rua Rosalvo Félix, nº 252, Centro, Iraquara - BA

PREFEITURA MUNICIPAL DE IRAQUARA
CNPJ: 13.922.596/0001-29

ENDEREÇO DO PROJETO
Comunidade Catinguinha - Zona Rural, Iraquara - BA

DATA
28/04/2022

REVISÃO
R02

FOLHA
A2 04 05

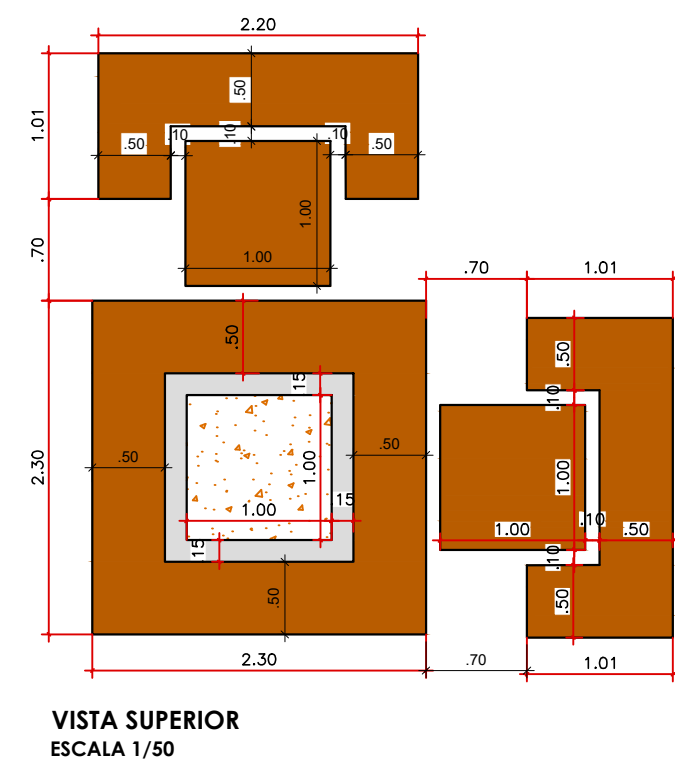
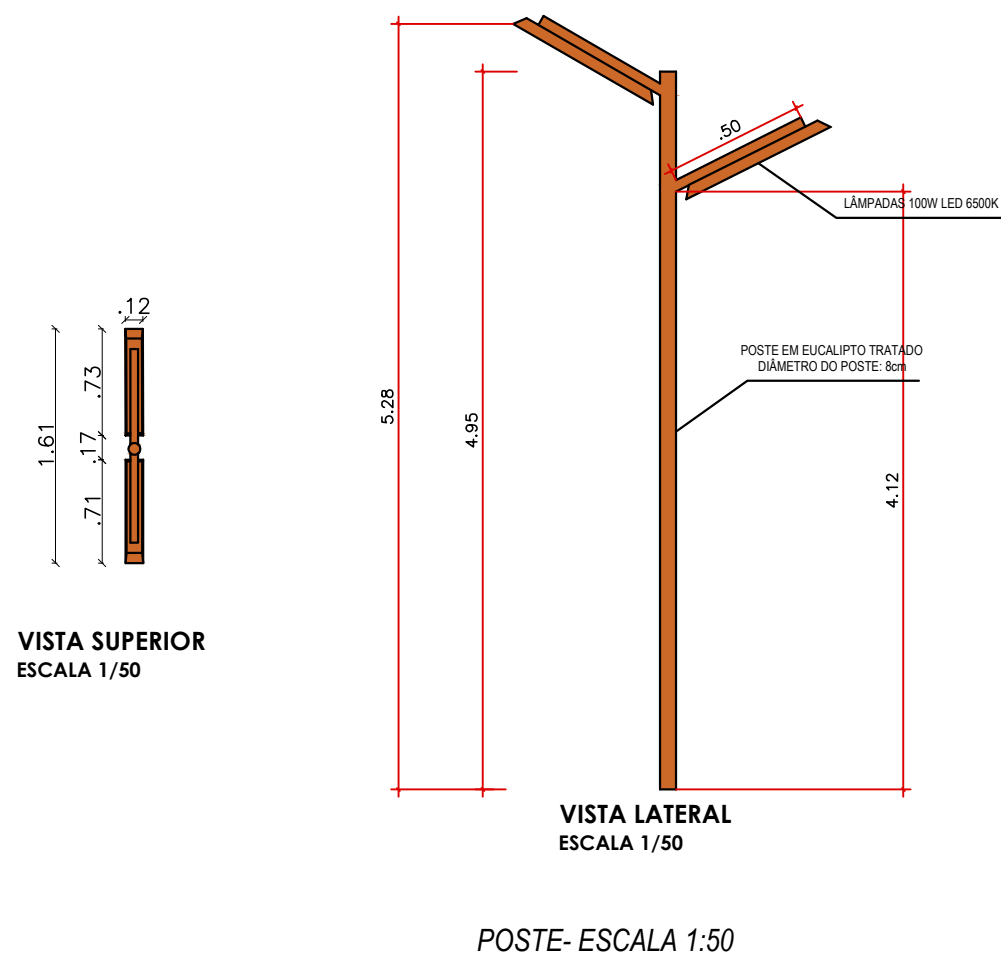
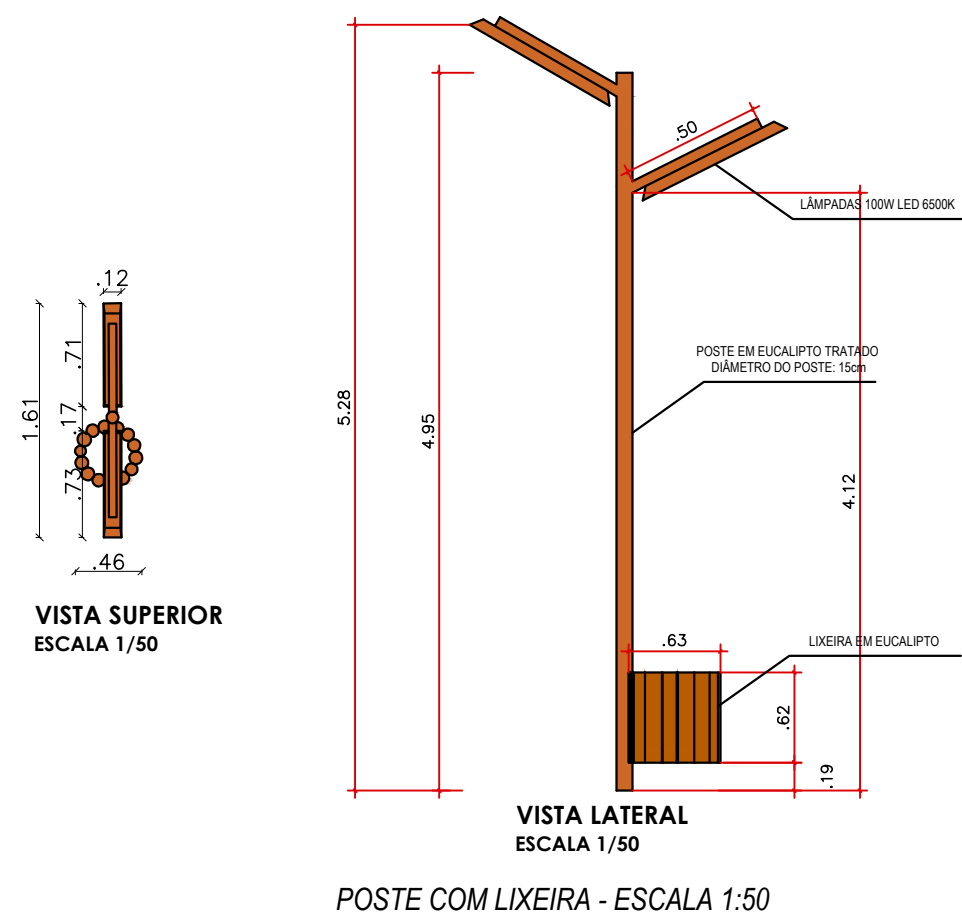

BANCO EM MADEIRA - ESCALA 1:50

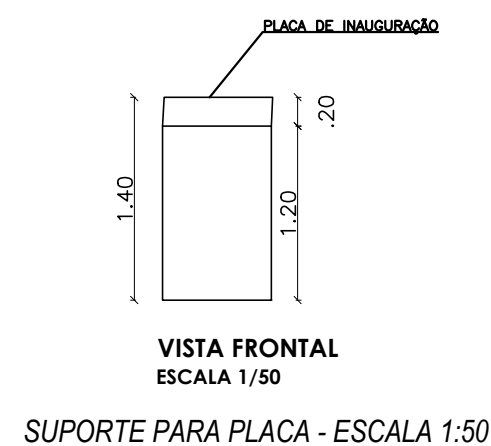
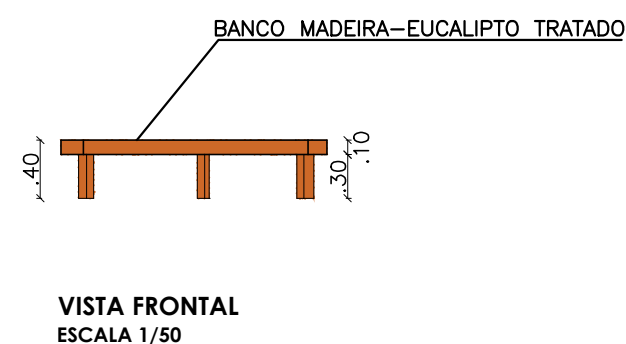
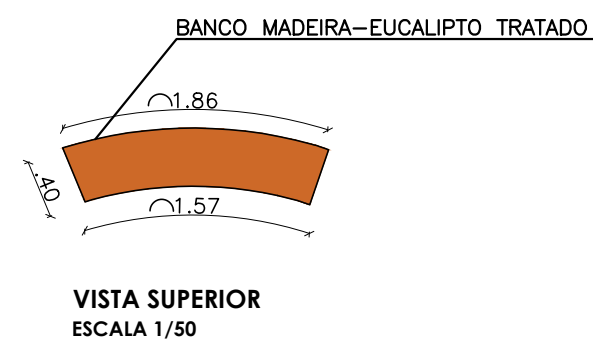

SUPORTE PARA PLACA - ESCALA 1:50

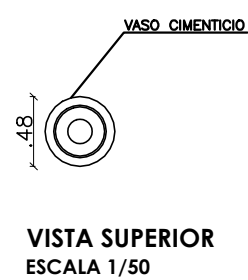

CANTEIRO COM DUAS MESAS - ESCALA 1:50

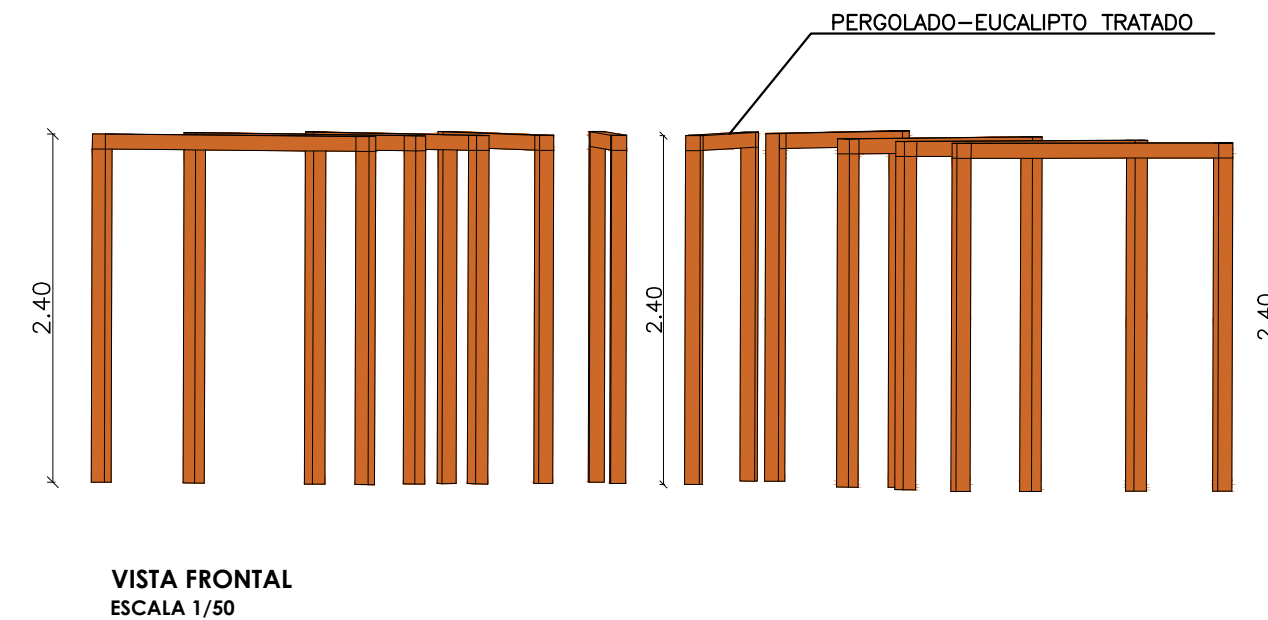
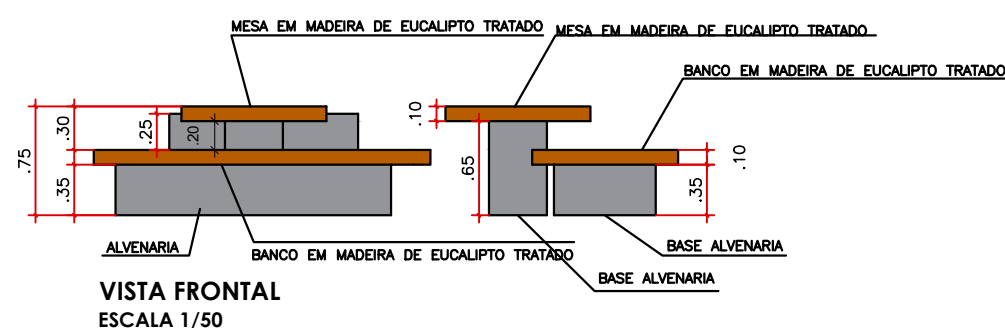

PERGOLADO - ESCALA 1:50

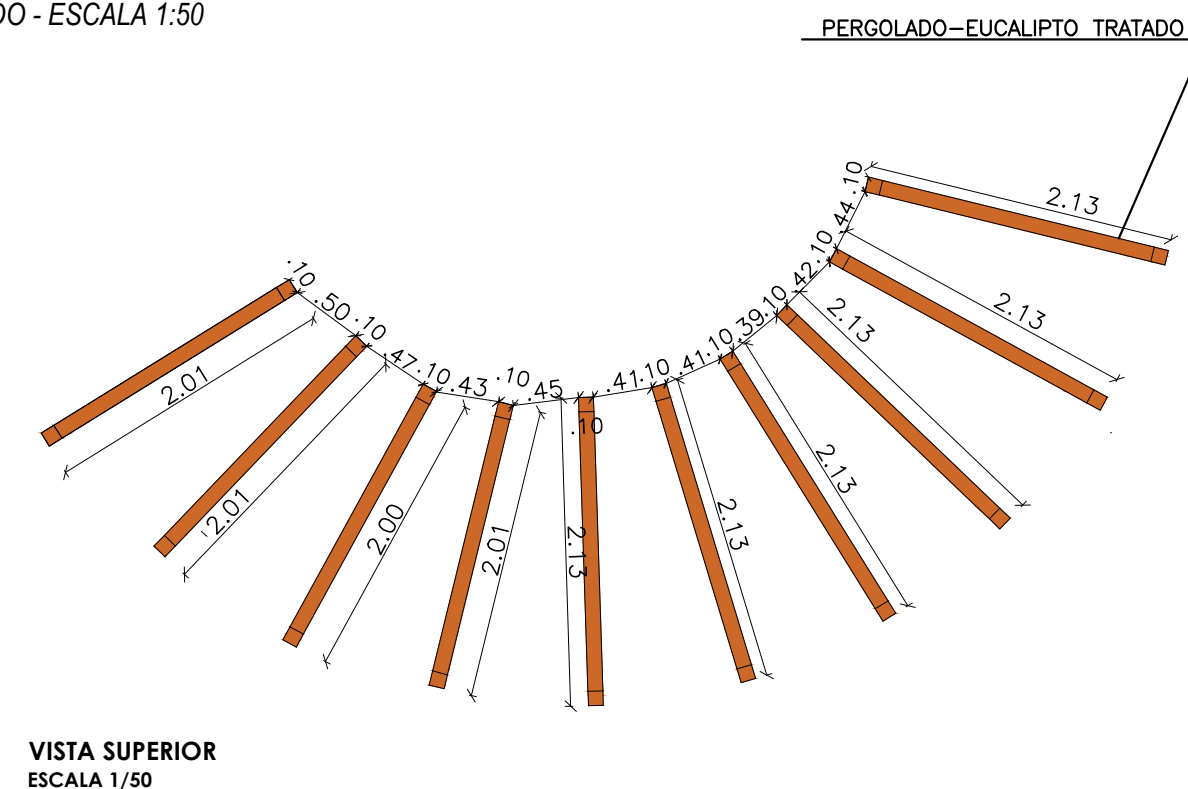

 PREFEITURA MUNICIPAL DE IRAQUARA - BA CONSTRUÇÃO PRAÇA DA CATINGUINHA - PROJETO BÁSICO			
DETALHAMENTO DO MOBILIÁRIO			
RESPONSÁVEL TÉCNICO Renata Regina Oliveira Gonçalves Arquiteta e Urbanista CAU - BA nº A1960830 RRT EM ANEXO		SOLICITANTE Prefeitura Municipal de Iraquara Rua Rosalvo Félix, nº 252, Centro, Iraquara - BA	
ENDEREÇO DO PROJETO Comunidade Catinguinha - Zona Rural, Iraquara - BA		DATA 28/04/2022	REVISÃO R02
		FOLHA A2	05 05

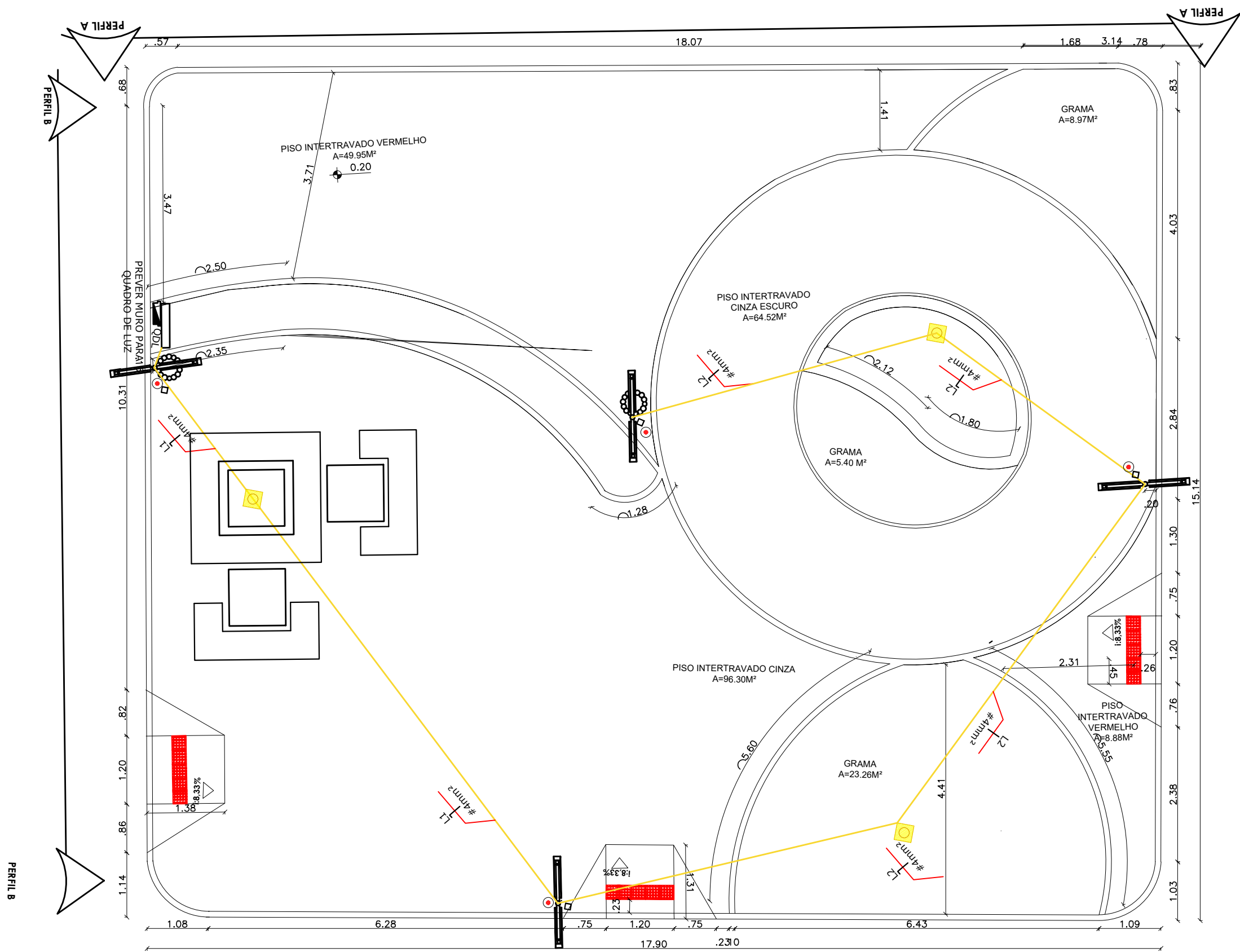
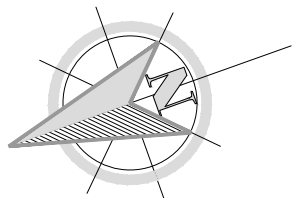

PLANTA BAIXA - ESCALA 1:75

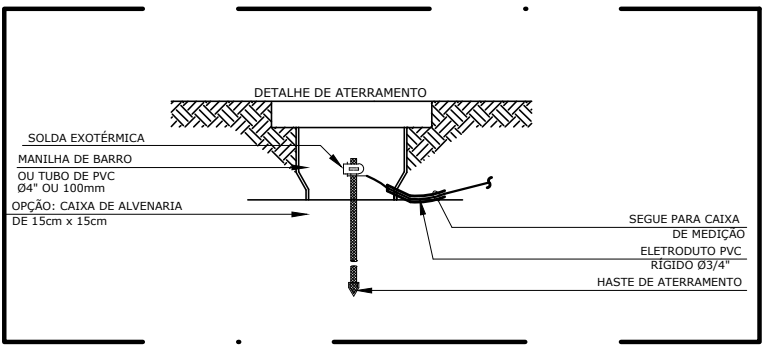

DETAILHE DE ATERRAMENTO
ESC.: S/ESCALA

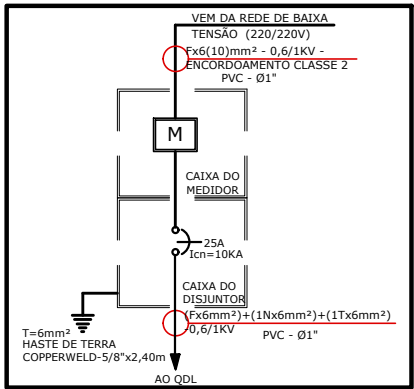

DETALHE GENÉRICO DO MEDIDOR
ESC.:S/ESCALA



DIAGRAMA DE QUADRO DE LUZ
ESC.: S/ESCALA

NOTAS GERAIS

LEGENDA

SÍMBOLO	ESPECIFICAÇÃO
	ELETRODUTO DE PVC ANTICHAMA EMBUTIDO NO PISO, Ø1" (EXCETO INDICADO).
	CONDUTORES FASE, NEUTRO E TERRA
	CAIXA DE PASSAGEM COM TAMPAS , EMBUTIDO NO PISO CP-20x20cm
	POSTE METÁLICO SIMPLES NA COR BRANCA COM LUMINÁRIA EM LED
	LUMINÁRIA DE EMBUTIR DE PISO BLINDADO PARA LÂMPADA PAR 20 COR PRETA.
	POSTE METÁLICO CURVO SIMPLES ENGASTADO A 6METROS.
	QUADRO DISTRIBUIÇÃO ELÉTRICA, EMBUTIDO NA ALVENARIA.
	PROTECTOR DE SURTO DAS FASES (R,S,T) E DO NEUTRO (N).
	CAIXA PARA MEDIÇÃO
	DISJUNTOR MONOPOLAR
	HASTE DE TERRAMENTO.
	CAIXA DE PASSAGEM EMCONCRETO, COM TAMPA, EMBUTIDA NO PISO. DIM.: 40 X 40 cm.

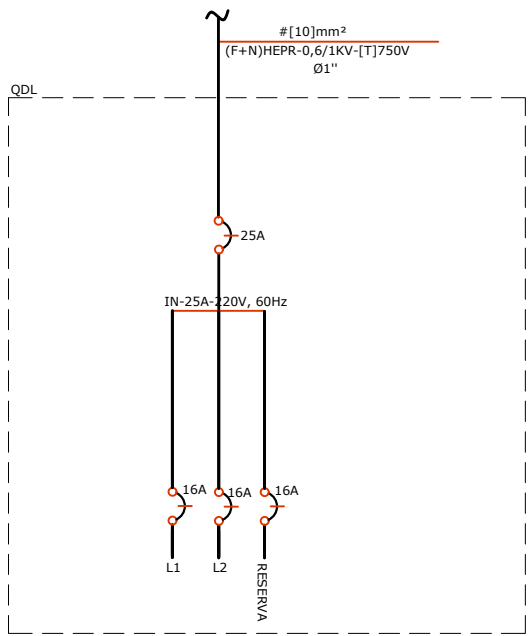
OBSERVAÇÕES GERAIS

- TODOS OS QUADROS, TOMADAS, LUMINÁRIAS E PARTES METÁLICAS DEVERÃO SER ATERRADAS.
- OS CONDUTORES PARA CIRCUITOS DEVERÃO POSSUIR AS SEGUINTES CARACTERÍSTICAS: FIOS DE COBRE NÚ, TÊMPERA MOLE, CLASSE 5 DE ENCORDAMENTO (EXTRAFLEXÍVEL). ISOLAMENTO NÃO-PROPAGANTE DE CHAMA, LIVRES DE HALOGENÍOS E COM BAIXA EMISSÃO DE FUMAÇA E GASES TÓXICOS. 450/750V. TEMPERATURA DE SERVIÇO CONTÍNUO 70Cº. REFERÊNCIA AFUMEX 750V, FAB.: PRYSMIAN OU EQUIVALENTE TÉCNICO. E SERÃO NAS SEGUINTE CORES:

ILUMINAÇÃO	TOMADAS
FASE - PRETA	FASE - PRETA
NEUTRO - AZUL	NEUTRO - AZUL
TERRA - VERDE	TERRA - VERDE
RETORNO - AMARELO	
- ELETRODUTOS NÃO ESPECIFICADOS SERÃO DE Ø 1".
- OS ELETRODUTOS SOBRE O FORRO DEVERÃO SER FIXADOS A CADA METRO.
- A BITOLA DOS CONDUTORES DEVERÁ SER CONFERIDA NO QUADRO DE CARGAS.
- OS CONDUTORES TERRA E NEUTRO DEVERÃO SER TOTALMENTE ISOLADOS ENTRE SI.
- OS CONDUTORES DA ENTRADA DE ENERGIA ATÉ A MEDIÇÃO DA CONCESSIONÁRIA DEVEM SER IDENTIFICADOS COM AS SEGUINTES CORES:

FASE A - VERMELHO
FASE B - BRANCO
FASE C - MARROM
NEUTRO - AZUL
- TODOS OS CABOS ALIMENTADORES E SUBTERRÂNEOS TERÃO ISOLAMENTO DE 0,6/ 1,0kV.
- OS CONDUTORES DOS CIRCUITOS ALIMENTADORES (QUADROS, DEVERÃO POSSUIR AS SEGUINTES CARACTERÍSTICAS: FIO DE MATERIAL DE ISOLAÇÃO HEPR, COBERTURA EM PVC SEM CHUMBO, TENSÃO NOMINAL 0,6/1KV, TEMPERATURA MÁXIMA DE SERVIÇO CONTÍNUO 90°C SOBRE CARGA 130°C, CURTO CIRCUITO 250°C, CONFORME NBR 7286, REFERÊNCIA EPROTENAX, FAB.: PRYSMIAN OU EQUIVALENTE TÉCNICO.

PLACA DE ADVERTENCIA À SER FIXADO NO QUADRO ELÉTRICO

ADVERTÊNCIA

- QUANDO UM DISJUNTOR OU FUSÍVEL ATUA, DESLIGANDO ALGUM CIRCUITO OU A INSTALAÇÃO INTEIRA, A CAUSA PODE SER UMA SOBRECARGA OU UM CURTO-CIRCUITO. DESLIGAMENTOS FREQUENTES SÃO SINAL DE SOBRECARGA. POR ISSO, NUNCA TROQUE SEUS DISJUNTORES OU FUSÍVEIS POR OUTROS DE MAIOR CORRENTE (MAIOR AMPERAGEM) SIMPLESMENTE. COMO REGRA, A TROCA DE UM DISJUNTOR OU FUSÍVEL POR OUTRO DE MAIOR CORRENTE REQUER, ANTES, A TROCA DOS FIOS E CABOS ELÉTRICOS, POR OUTROS DE MAIOR SEÇÃO (BITOLA).
- DA MESMA FORMA, NUNCA DESATIVE OU REMOVA A CHAVE AUTOMÁTICA DE PROTEÇÃO CONTRA CHOQUES ELÉTRICOS (DISPOSITIVO DR), MESMO EM CASO DE DESLIGAMENTOS SEM CAUSA APARENTE. SE OS DESLIGAMENTOS FOREM FREQUENTES E, PRINCIPALMENTE, SE AS TENTATIVAS DE RELIGAR A CHAVE NÃO TIVEREM ÊXITO, ISSO SIGNIFICA, MUITO PROVAVELMENTE, QUE A INSTALAÇÃO ELÉTRICA APRESENTA ANOMALIAS INTERNAS, QUE SÓ PODEM SER IDENTIFICADAS E CORRIGIDAS POR PROFISSIONAIS QUALIFICADOS. A DESATIVAÇÃO OU REMOÇÃO DA CHAVE SIGNIFICA A ELIMINAÇÃO DE MEDIDA PROTETORA CONTRA CHOQUES ELÉTRICOS E RISCO DE VIDA PARA OS USUÁRIOS



PREFEITURA MUNICIPAL DE IRAQUARA - BA
CONSTRUÇÃO PRAÇA DA CATINGUINHA - PROJETO COMPLEMENTAR

PLANTA ELÉTRICA

RESPONSÁVEL TÉCNICO
Renata Regina Oliveira Gonçalves
Arquiteta e Urbanista
CAU - BA nº A1960830
RRT EM ANEXO



RENATA REGINA OLIVEIRA GONÇALVES
CPF: 064.365.405-47

SOLICITANTE
Prefeitura Municipal de Iraquara
Rua Rosalvo Félix, nº 252, Centro, Iraquara - BA

PREFEITURA MUNICIPAL DE IRAQUARA
CNPJ: 13.922.596/0001-29

ENDEREÇO DO PROJETO
Comunidade Catinguinha- Zona Rural, Iraquara - BA

DATA
28/04/2022

REVISÃO
R02

FOLHA
A2 01/01

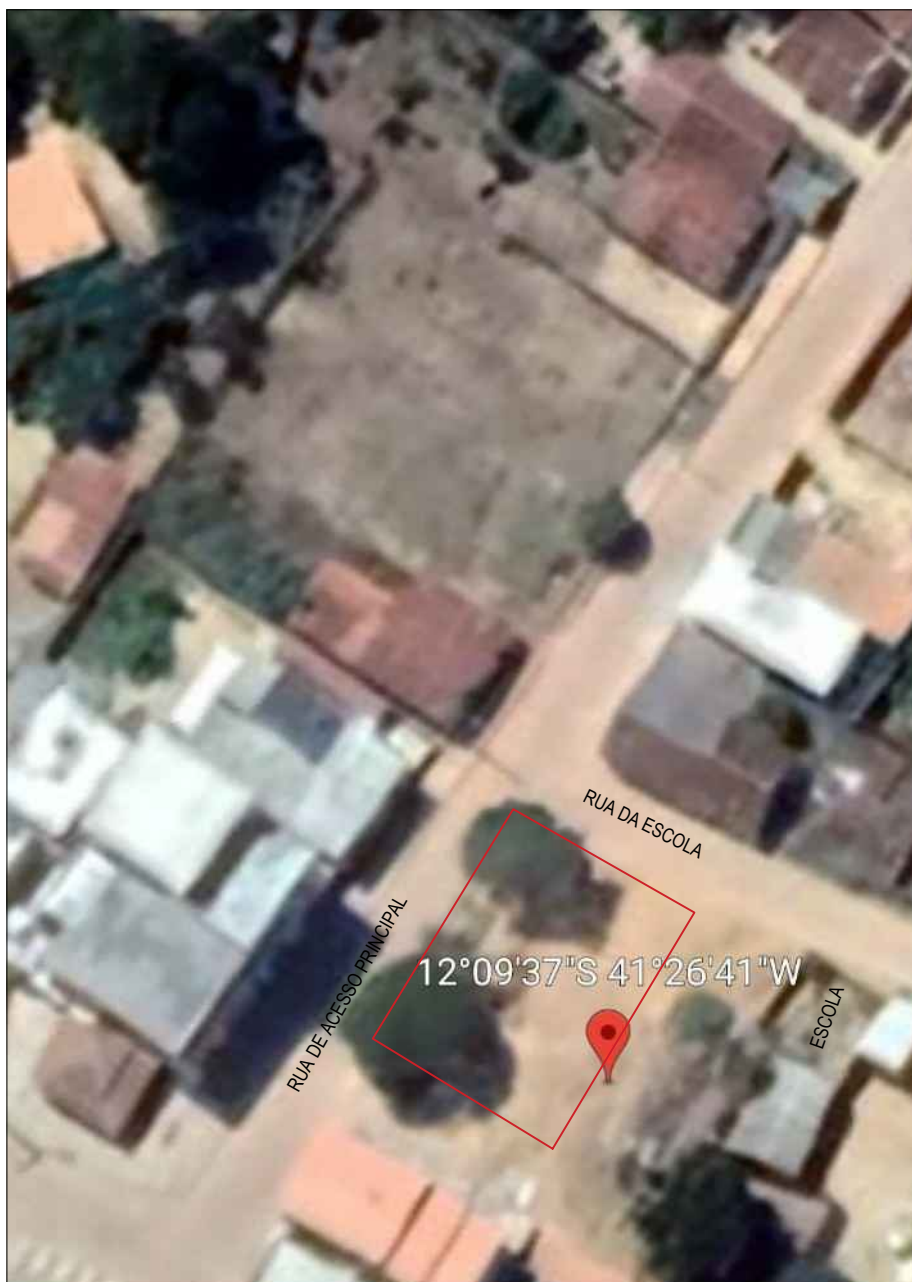

PLANTA DE LOCALIZAÇÃO - ESCALA 1:2000



PREFEITURA MUNICIPAL DE IRAQUARA - BA

CONSTRUÇÃO PRAÇA DA MATINHA - PROJETO BÁSICO

PLANTA DE LOCALIZAÇÃO

RESPONSÁVEL TÉCNICO

Renata Regina Oliveira Gonçalves
Arquiteta e Urbanista
CAU - BA nº A196083-0
RRT EM ANEXO

Renata
Renata Oliveira
Arquiteta e Urbanista
CAU-BA: A196083-0

RENATA REGINA OLIVEIRA GONÇALVES
CPF: 064.365.405-47

SOLICITANTE

Prefeitura Municipal de Iraquara
Rua Rosalvo Félix, nº 252, Centro, Iraquara - BA

PREFEITURA MUNICIPAL DE IRAQUARA
CNPJ: 13.922.596/0001-29

ENDEREÇO DO PROJETO

Comunidade Matinha - Zona Rural, Iraquara - BA

DATA

28/04/2022

REVISÃO

R02

FOLHA

A4 $\frac{01}{05}$

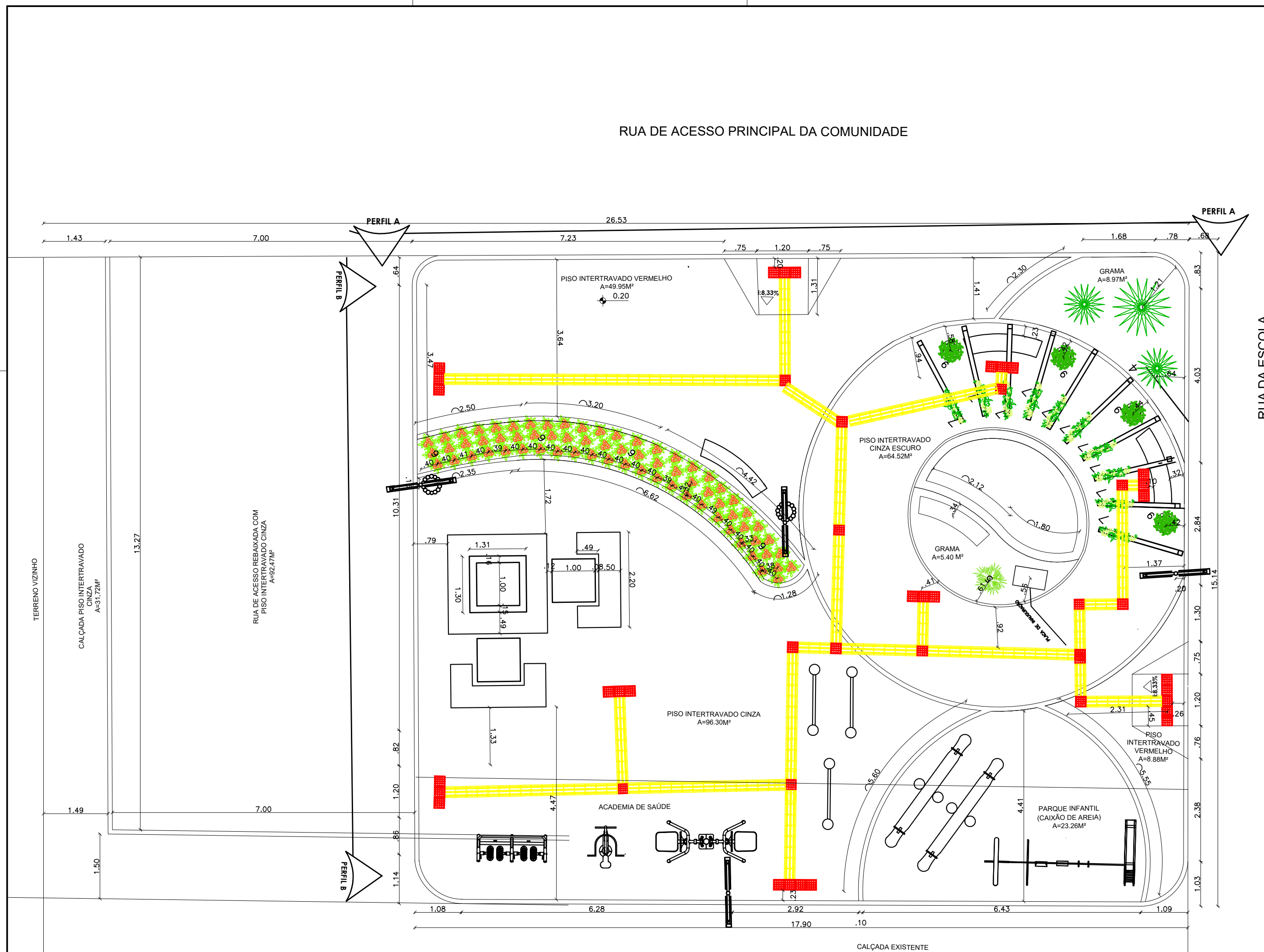

PLANTA BAIXA - ESCALA 1:75

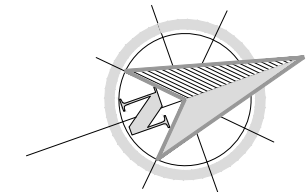

QUADRO DE ÁREAS

PRAÇAS	ÁREA TOTAL	ÁREA CONSTRUÍDA	ÁREA PERMEÁVEL	TAXA DE OCUPAÇÃO	ÁREA VERDE
ÁREA DO TERRENO PRAÇA MODELO	397,41	—	54,10M ²	—	30,84 M ²

SIMBÓLOS

	POSTE DE LUZ		BRINQUEDOS
	POSTE DE LUZ COM LIXEIRA		
	PISO TÁTIL DIRECIONAL		BRINQUEDOS
	PISO TÁTIL ALERTA		



PREFEITURA MUNICIPAL DE IRAQUARA - BA

CONSTRUÇÃO PRAÇA DA MATINHA - PROJETO BÁSICO

PLANTA BAIXA

RESPONSÁVEL TÉCNICO
Renata Regina Oliveira Gonçalves
Arquiteta e Urbanista
CAU - BA nº A1960830
RRT EM ANEXO

Renata Oliveira
Arquiteta e Urbanista
CAU-BA: A198083-C

RENATA REGINA OLIVEIRA GONÇALVES
CPF: 064.365.405-47

SOLICITANTE
 Prefeitura Municipal de Iraquara
 Rua Rosalvo Félix, nº 252, Centro, Iraquara - BA

PREFEITURA MUNICIPAL DE IRAQUARA
CNPJ: 13.922.596/0001-29

ENDEREÇO DO PROJETO
Comunidade Matinha - Zona Rural, Iraquara - BA

	DATA
	28/04/2022

REVISÃO
R02

FOLHA
A2 $\frac{03}{05}$

RUA DE ACESSO PRINCIPAL DA COMUNIDADE

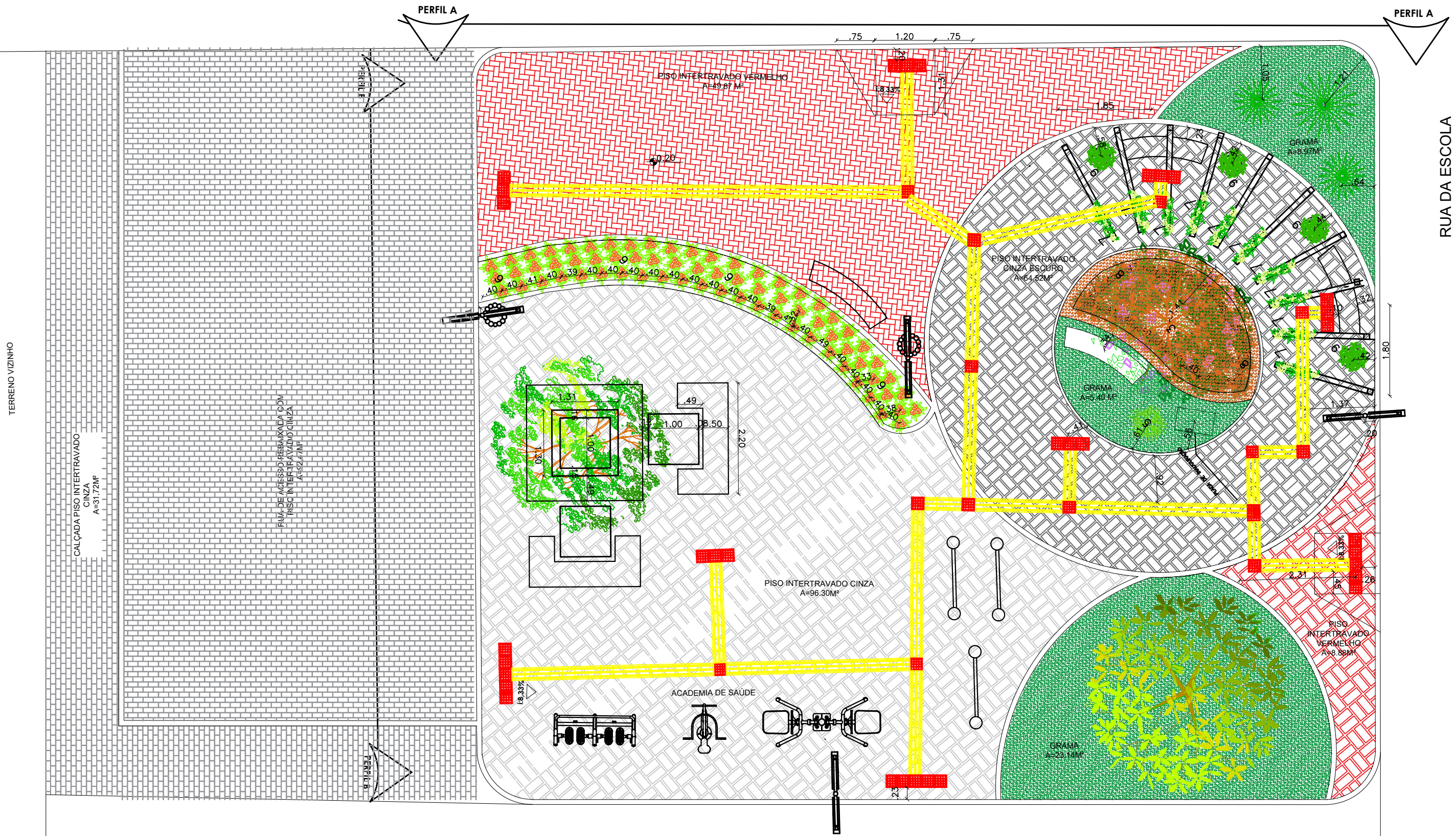

PLANTA PAISAGÍSTICA - ESCALA 1:75

HACHURA	TIPO	QUANTIDADE	COR
	PISO INTERTRAVADO CINZA ESCURO (RETANGULAR)	176,30 M²	CINZA ESCURO
	PISO INTERTRAVADO CINZA CLARO (RETANGULAR)	96,30 M²	CINZA CLARO
	PISO INTERTRAVADO VERMELHO (RETANGULAR)	58,75 M²	VERMELHO
	GRAMA ESMERALDA	37,51 M²	VERDE
	CASCA PINUS	2,02 M²	MARRON

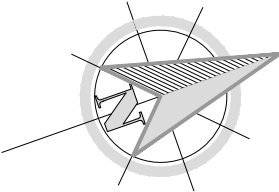

ITEM	SIMBOLO	NOME CIENTIFICO	NOME POPULAR	QUANTIDADE
1		HANDROANTHUS IMPETIGINOSUS	IPÊ ROXO	1
2		SENNA SPECTABILIS	CANAFISTULA-DE-BESOIRO	1
3		TIBOUCHINA GRANULOSA	QUARESMEIRA	1
4		AGAVE ANGUSTIFOLIA	PILEIRA DO CARIBE	3
5		BROMELIACEAE	BROMÉLIA	1
6		IXORA CHINENSIS	IXORIA VERMELHA	75
7		THUNBERGIA GRANDIFLORA	TUMBÉRGIA BRANCA	10
8		FLORA AVANCINE	ÉRICA ROSA	32
9		SCHLUMBERGERA TRUNCATA	FLOR DE MAIO	4
10		THUNBERGIA GRANDIFLORA	TUMBÉRGIA AZUL	1

SIMBÓLOS			
	POSTE DE LUZ		BRINQUEDOS
	POSTE DE LUZ COM LIXEIRA		BRINQUEDOS
	PISO TÁTIL DIRECIONAL		BRINQUEDOS
	PISO TÁTIL ALERTA		BRINQUEDOS



PREFEITURA MUNICIPAL DE IRAQUARA - BA
CONSTRUÇÃO PRAÇA DA MANHÃ - PROJETO BÁSICO

PLANTA PAISAGÍSTICA

RESPONSÁVEL TÉCNICO
Renata Regina Oliveira Gonçalves
Arquiteta e Urbanista
CAU - BA nº A1960830
RRT EM ANEXO

Renata Oliveira
Arquiteta e Urbanista
CAU-BA: A196083-0

RENATA REGINA OLIVEIRA GONÇALVES
CPF: 064.365.405-47

SOLICITANTE
Prefeitura Municipal de Iraquara
Rua Rosalvo Félix, nº 252, Centro, Iraquara - BA

PREFEITURA MUNICIPAL DE IRAQUARA
CNPJ: 13.922.596/0001-29

ENDEREÇO DO PROJETO
Comunidade Manhã - Zona Rural, Iraquara - BA

DATA
28/04/2022

REVISÃO
R02

FOLHA
A2_03_05

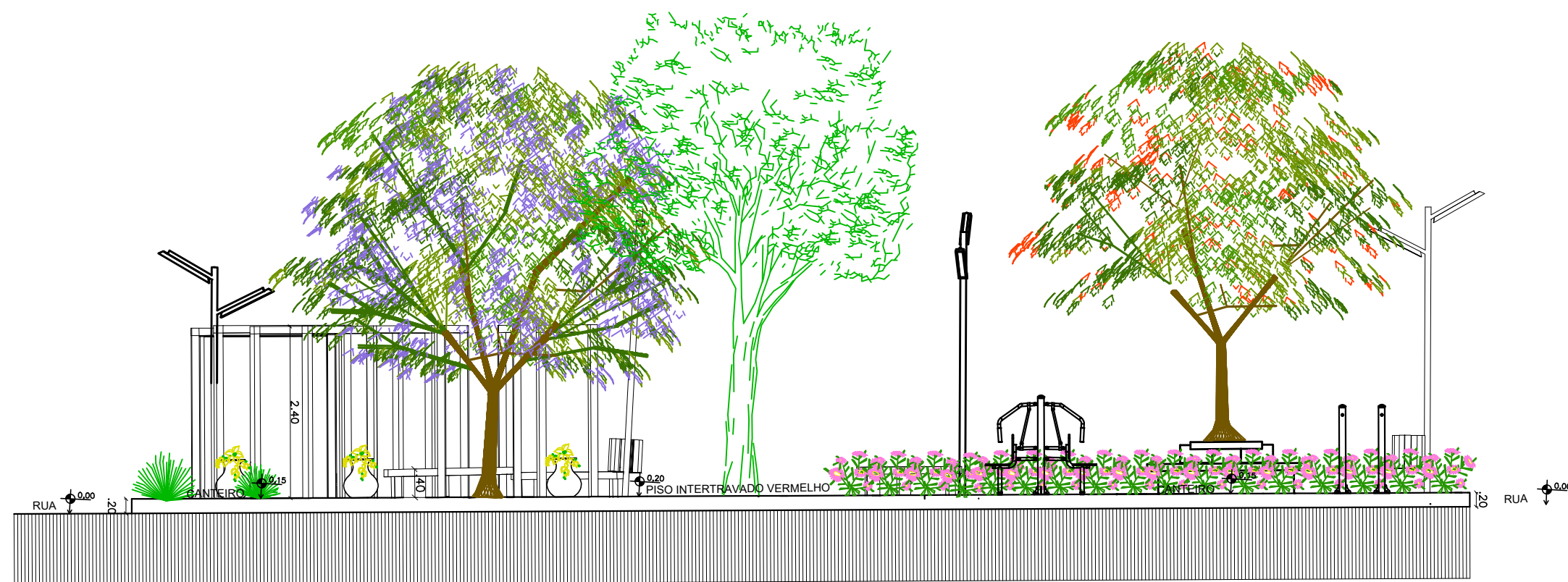

PERFIL AA- ESCALA 1:75



PERFIL BB- ESCALA 1:75



PREFEITURA MUNICIPAL DE IRAQUARA - BA

CONSTRUÇÃO PRAÇA DA MATINHA - PROJETO BÁSICO

PERFIL AA E BB

RESPONSÁVEL TÉCNICO
Renata Regina Oliveira Gonçalves
Arquiteta e Urbanista
CAU - BA nº A1960830
RRT EM ANEXO

Renata Oliveira
Arquiteta e Urbanista
CAU-BA: A196083-0

RENATA REGINA OLIVEIRA GONÇALVES
CPF: 064.365.405-47

SOLICITANTE
Prefeitura Municipal de Iraquara
Rua Rosalvo Félix, nº 252, Centro, Iraquara - BA

PREFEITURA MUNICIPAL DE IRAQUARA
CNPJ: 13.922.596/0001-29

ENDEREÇO DO PROJETO
Comunidade Matinha - Zona Rural, Iraquara - BA

DATA
28/04/2022

REVISÃO
R02

FOLHA
A2 04
05

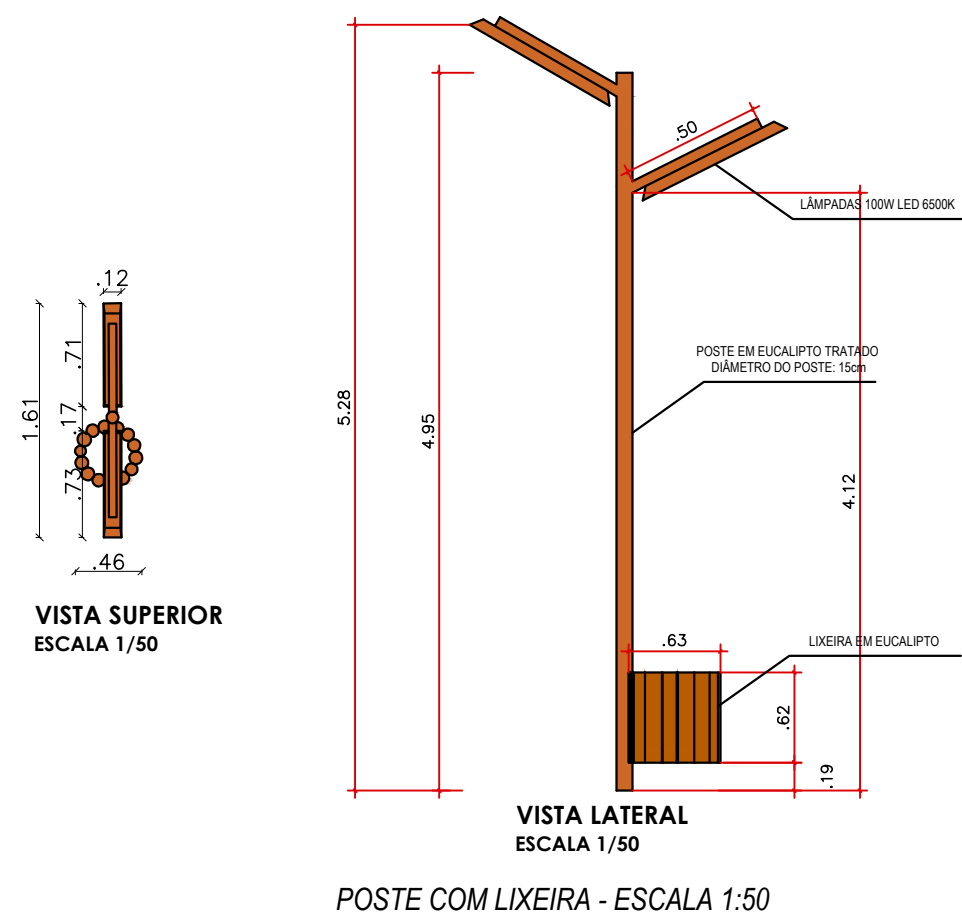

POSTE COM LIXEIRA - ESCALA 1:50

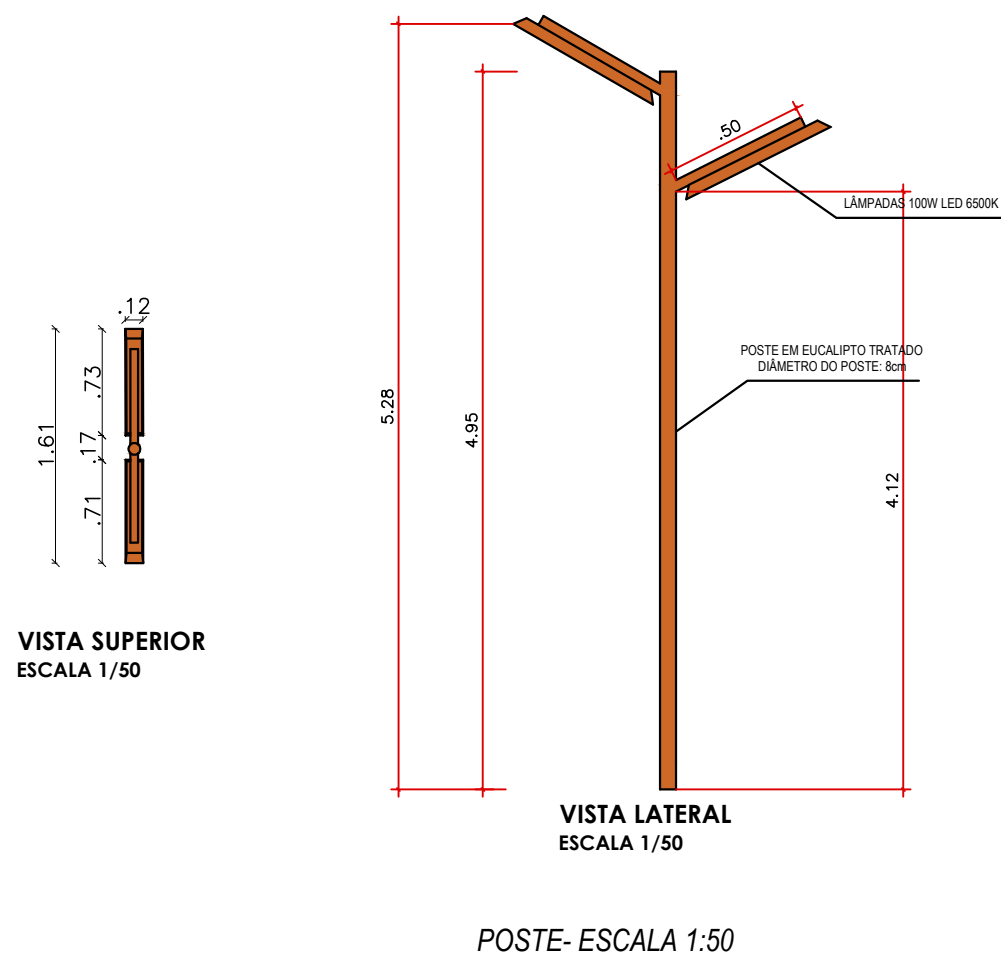

POSTE - ESCALA 1:50

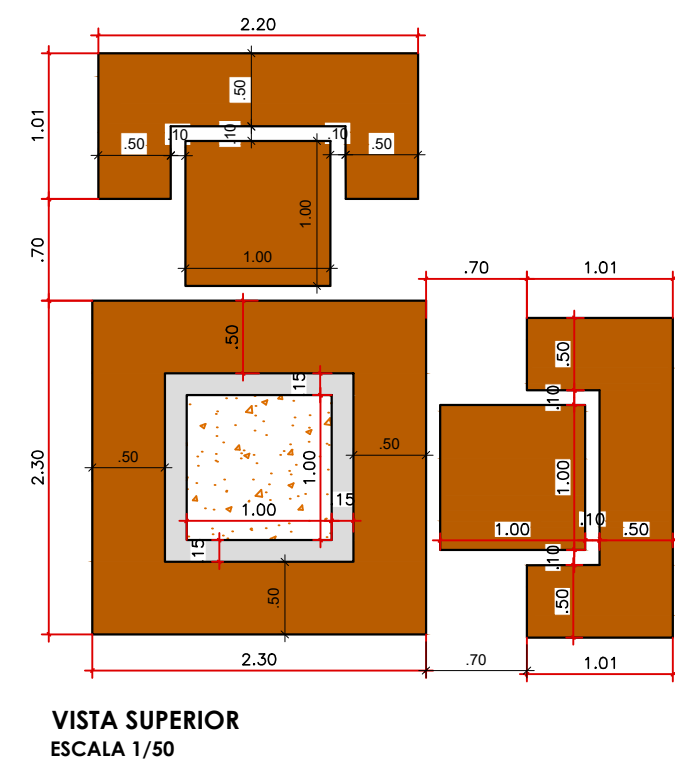

VISTA SUPERIOR
ESCALA 1/50

BANCO EM MADEIRA - ESCALA 1:50

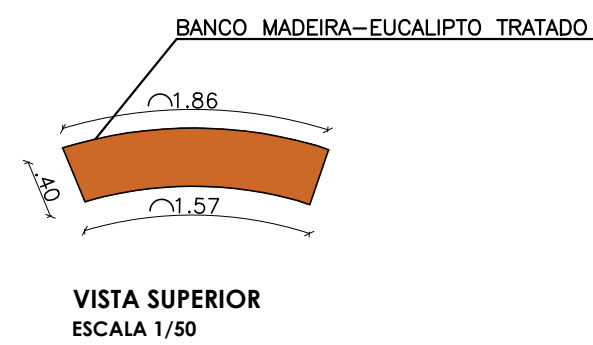

VISTA SUPERIOR
ESCALA 1/50

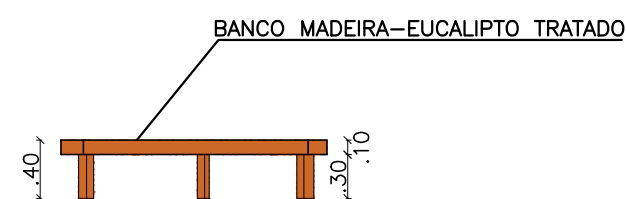

VISTA FRONTAL
ESCALA 1/50

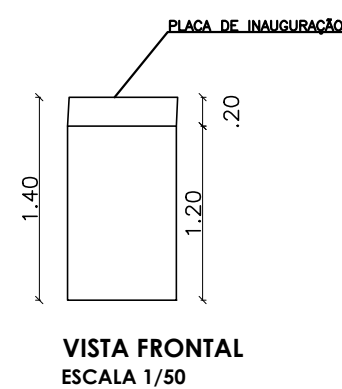

SUPORTE PARA PLACA - ESCALA 1:50

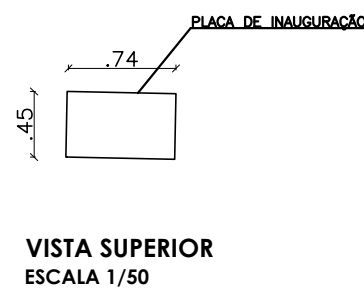

VISTA SUPERIOR
ESCALA 1/50

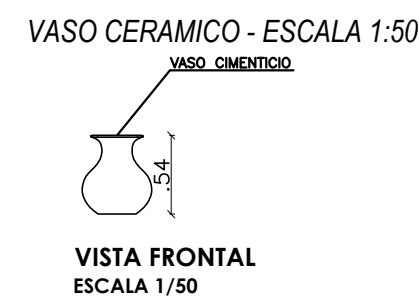

VISTA FRONTAL
ESCALA 1/50

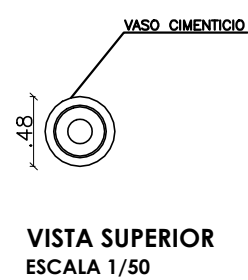

VISTA SUPERIOR
ESCALA 1/50

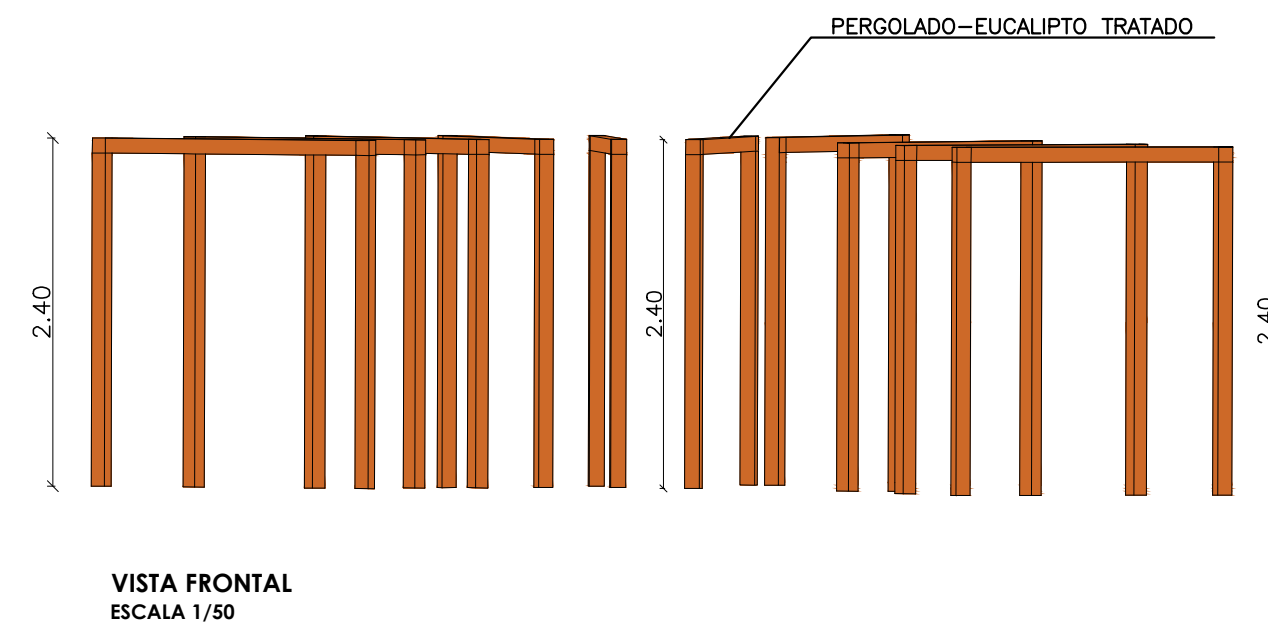

VISTA FRONTAL
ESCALA 1/50

PERGOLADO - ESCALA 1:50

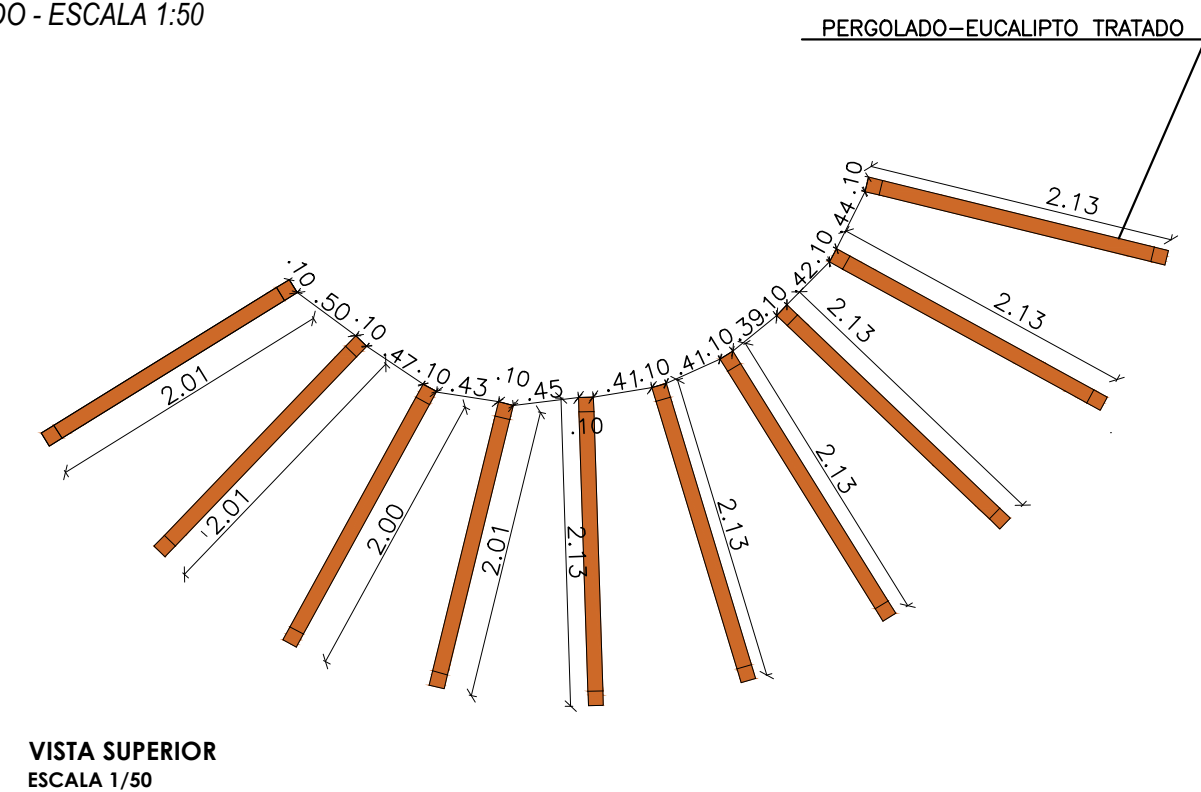

VISTA SUPERIOR
ESCALA 1/50

CANTEIRO COM DUAS MESAS - ESCALA 1:50

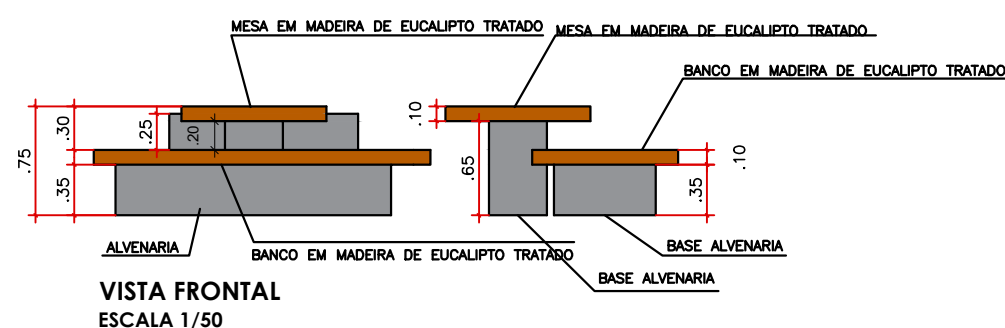

VISTA FRONTAL
ESCALA 1/50

 PREFEITURA MUNICIPAL DE IRAQUARA - BA CONSTRUÇÃO PRAÇA DA MATINHA - PROJETO BÁSICO			
DETALHAMENTO DO MOBILIÁRIO			
RESPONSÁVEL TÉCNICO Renata Regina Oliveira Gonçalves Arquiteta e Urbanista CAU - BA nº A1960830 RRT EM ANEXO		SOLICITANTE Prefeitura Municipal de Iraquara Rua Rosalvo Félix, nº 252, Centro, Iraquara - BA	
RENATA REGINA OLIVEIRA GONÇALVES CPF: 064.365.405-47		PREFEITURA MUNICIPAL DE IRAQUARA CNPJ: 13.922.596/0001-29	
ENDEREÇO DO PROJETO Comunidade Matinha - Zona Rural, Iraquara - BA	DATA 28/04/2022	REVISÃO R02	FOLHA A2 05/05

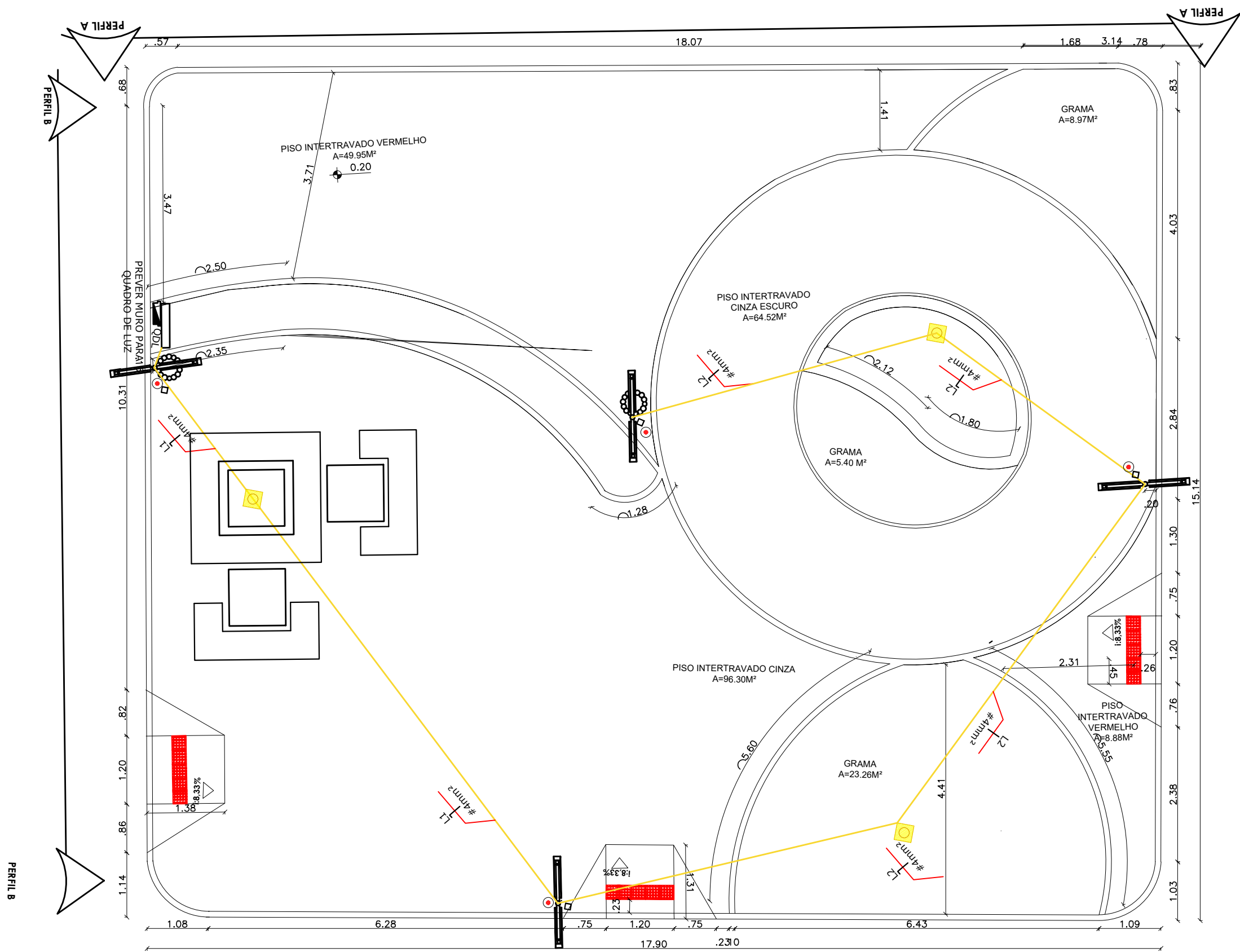
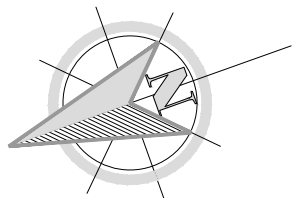

PLANTA BAIXA - ESCALA 1:75

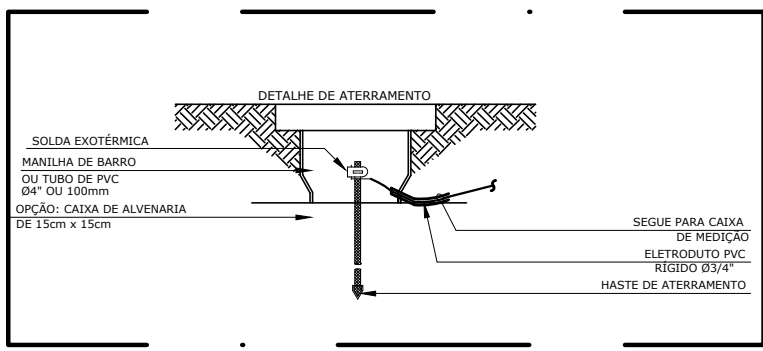

DETALHE DE ATERRAMENTO
ESC.: S/ESCALA

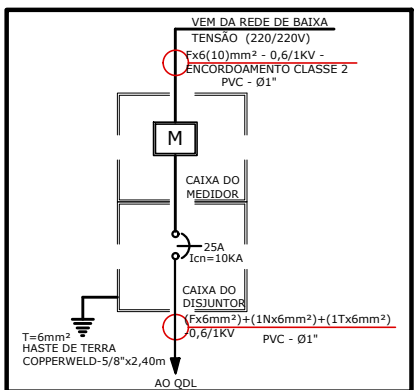

DETALHE GENÉRICO DO MEDIDOR
ESC.: S/ESCALA



DIAGRAMA DE QUADRO DE LUZ
ESC.: S/ESCALA

NOTAS GERAIS

LEGENDA

SÍMBOLO	ESPECIFICAÇÃO
	ELETRODUTO DE PVC ANTICHAMA EMBUTIDO NO PISO, Ø1" (EXCETO INDICADO).
	CONDUTORES FASE, NEUTRO E TERRA
	CAIXA DE PASSAGEM COM TAMPAS , EMBUTIDO NO PISO CP-20x20cm
	POSTE METÁLICO SIMPLES NA COR BRANCA COM LUMINÁRIA EM LED
	LUMINÁRIA DE EMBUTIR DE PISO BLINDADO PARA LÂMPADA PAR 20 COR PRETA.
	POSTE METÁLICO CURVO SIMPLES ENGASTADO A 6METROS.
	QUADRO DISTRIBUIÇÃO ELÉTRICA, EMBUTIDO NA ALVENARIA.
	PROTECTOR DE SURTO DAS FASES (R,S,T) E DO NEUTRO (N).
	CAIXA PARA MEDIÇÃO
	DISJUNTOR MONOPOLAR
	HASTE DE TERRAMENTO.
	CAIXA DE PASSAGEM EM CONCRETO, COM TAMPA, EMBUTIDA NO PISO. DIM.: 40 X 40 cm.

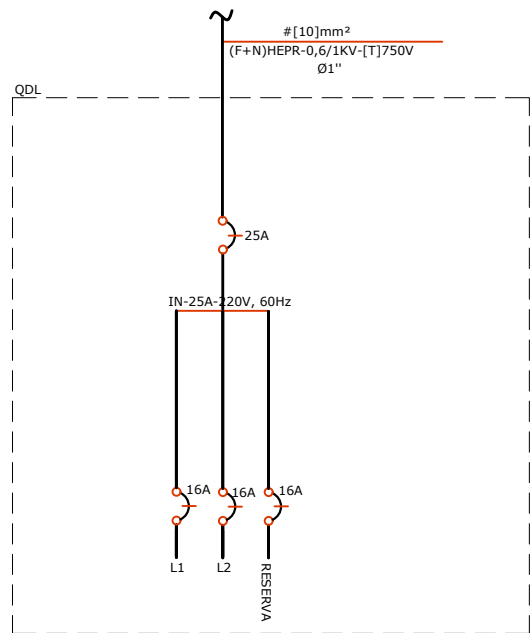
OBSERVAÇÕES GERAIS

- TODOS OS QUADROS, TOMADAS, LUMINÁRIAS E PARTES METÁLICAS DEVERÃO SER ATERRADAS.
- OS CONDUTORES PARA CIRCUITOS DEVERÃO POSSUIR AS SEGUINTES CARACTERÍSTICAS: FIOS DE COBRE NÚ, TÊMPERA MOLE, CLASSE 5 DE ENCORDAMENTO (EXTRAFLEXÍVEL). ISOLAMENTO NÃO-PROPAGANTE DE CHAMA, LIVRES DE HALOGENÍOS E COM BAIXA EMISSÃO DE FUMAÇA E GASES TÓXICOS. 450/750V. TEMPERATURA DE SERVIÇO CONTÍNUO 70Cº. REFERÊNCIA AFUMEX 750V, FAB.: PRYSMIAN OU EQUIVALENTE TÉCNICO. E SERÃO NAS SEGUINTE CORES:

ILUMINAÇÃO	TOMADAS
FASE - PRETA	FASE - PRETA
NEUTRO - AZUL	NEUTRO - AZUL
TERRA - VERDE	TERRA - VERDE
RETORNO - AMARELO	
- ELETRODUTOS NÃO ESPECIFICADOS SERÃO DE Ø 1".
- OS ELETRODUTOS SOBRE O FORRO DEVERÃO SER FIXADOS A CADA METRO.
- A BITOLA DOS CONDUTORES DEVERÁ SER CONFERIDA NO QUADRO DE CARGAS.
- OS CONDUTORES TERRA E NEUTRO DEVERÃO SER TOTALMENTE ISOLADOS ENTRE SI.
- OS CONDUTORES DA ENTRADA DE ENERGIA ATÉ A MEDIÇÃO DA CONCESSIONÁRIA DEVEM SER IDENTIFICADOS COM AS SEGUINTES CORES:

FASE A - VERMELHO
FASE B - BRANCO
FASE C - MARROM
NEUTRO - AZUL
- TODOS OS CABOS ALIMENTADORES E SUBTERRÂNEOS TERÃO ISOLAMENTO DE 0,6/ 1,0kV.
- OS CONDUTORES DOS CIRCUITOS ALIMENTADORES (QUADROS, DEVERÃO POSSUIR AS SEGUINTES CARACTERÍSTICAS: FIO DE MATERIAL DE ISOLAÇÃO HEPR, COBERTURA EM PVC SEM CHUMBO, TENSÃO NOMINAL 0,6/1KV, TEMPERATURA MÁXIMA DE SERVIÇO CONTÍNUO 90°C SOBRE CARGA 130°C, CURTO CIRCUITO 250°C, CONFORME NBR 7286, REFERÊNCIA EPROTENAX, FAB.: PRYSMIAN OU EQUIVALENTE TÉCNICO.

PLACA DE ADVERTENCIA À SER FIXADO NO QUADRO ELÉTRICO

ADVERTÊNCIA

- QUANDO UM DISJUNTOR OU FUSÍVEL ATUA, DESLIGANDO ALGUM CIRCUITO OU A INSTALAÇÃO INTEIRA, A CAUSA PODE SER UMA SOBRECARGA OU UM CURTO-CIRCUITO. DESLIGAMENTOS FREQUENTES SÃO SINAL DE SOBRECARGA. POR ISSO, NUNCA TROQUE SEUS DISJUNTORES OU FUSÍVEIS POR OUTROS DE MAIOR CORRENTE (MAIOR AMPERAGEM) SIMPLEMENTE. COMO REGRA, A TROCA DE UM DISJUNTOR OU FUSÍVEL POR OUTRO DE MAIOR CORRENTE REQUER, ANTES, A TROCA DOS FIOS E CABOS ELÉTRICOS, POR OUTROS DE MAIOR SEÇÃO (BITOLA).
- DA MESMA FORMA, NUNCA DESATIVE OU REMOVA A CHAVE AUTOMÁTICA DE PROTEÇÃO CONTRA CHOQUES ELÉTRICOS (DISPOSITIVO DR), MESMO EM CASO DE DESLIGAMENTOS SEM CAUSA APARENTE. SE OS DESLIGAMENTOS FOREM FREQUENTES E, PRINCIPALMENTE, SE AS TENTATIVAS DE RELIGAR A CHAVE NÃO TIVEREM ÊXITO, ISSO SIGNIFICA, MUITO PROVAVELMENTE, QUE A INSTALAÇÃO ELÉTRICA APRESENTA ANOMALIAS INTERNAS, QUE SÓ PODEM SER IDENTIFICADAS E CORRIGIDAS POR PROFISSIONAIS QUALIFICADOS. A DESATIVAÇÃO OU REMOÇÃO DA CHAVE SIGNIFICA A ELIMINAÇÃO DE MEDIDA PROTETORA CONTRA CHOQUES ELÉTRICOS E RISCO DE VIDA PARA OS USUÁRIOS



PREFEITURA MUNICIPAL DE IRAQUARA - BA
CONSTRUÇÃO PRAÇA DA MATINHA - PROJETO COMPLEMENTAR

PLANTA ELÉTRICA

RESPONSÁVEL TÉCNICO
Renata Regina Oliveira Gonçalves
Arquiteta e Urbanista
CAU - BA nº A1960830
RRT EM ANEXO

Renata Oliveira
Arquiteta e Urbanista
CAU-BA, A196083-0

RENATA REGINA OLIVEIRA GONÇALVES
CPF: 064.365.405-47

SOLICITANTE
Prefeitura Municipal de Iraquara
Rua Rosalvo Félix, nº 252, Centro, Iraquara - BA

PREFEITURA MUNICIPAL DE IRAQUARA
CNPJ: 13.922.596/0001-29

ENDEREÇO DO PROJETO
Comunidade Matinha- Zona Rural, Iraquara - BA

DATA
28/04/2022

REVISÃO
R02

FOLHA
A2 01/01













































