

OBSERVAÇÕES / CONVENÇÕES

O CAMPO SOCIETY É DE GRAMA SINTÉTICA:
 O CAMPO DO JOGO DEVE SER MARCADO POR LINHAS DE COR BRANCA E BEM VISÍVEIS, COM 10 CM DE LARGURA, AS QUAIS DEVEM ACOMPANHAR O NÍVEL DO CAMPO;
 ÁREA DE JOGO 28X48 M, TENDO RECUOS LATERAIS DE 2.00 M E 3.00 E RECUOS DE FUNDO 2.00 M TOTALIZANDO UMA ÁREA DE 33X 52 M;
 O PASSEIO ENTORNO DO CAMPO DEVE TER 1.50 M DE LARGURA.

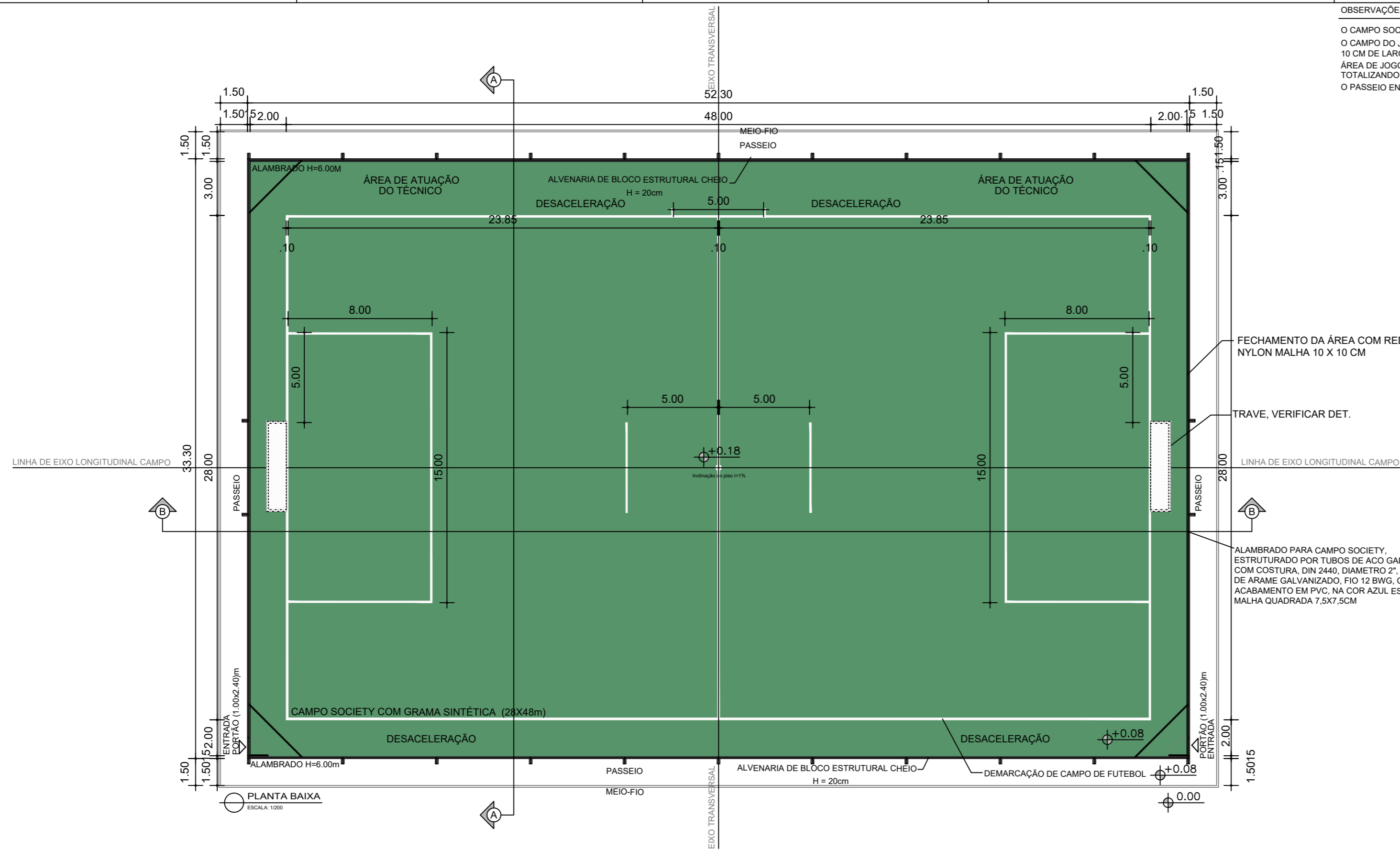

FECHAMENTO DA ÁREA COM REDE DE PROTEÇÃO EM NYLON MALHA 10 X 10 CM

TRAVE, VERIFICAR DET.

ALAMBRADO PARA CAMPO SOCIETY, ESTRUTURADO POR TUBOS DE AÇO GALVANIZADO, COM COSTURA, DIN 2440, DIÂMETRO 2", COM TELA DE ARAME GALVANIZADO, FIO 12 BWG, COM ACABAMENTO EM PVC, NA COR AZUL ESCURO E MALHA QUADRADA 7,5X7,5CM

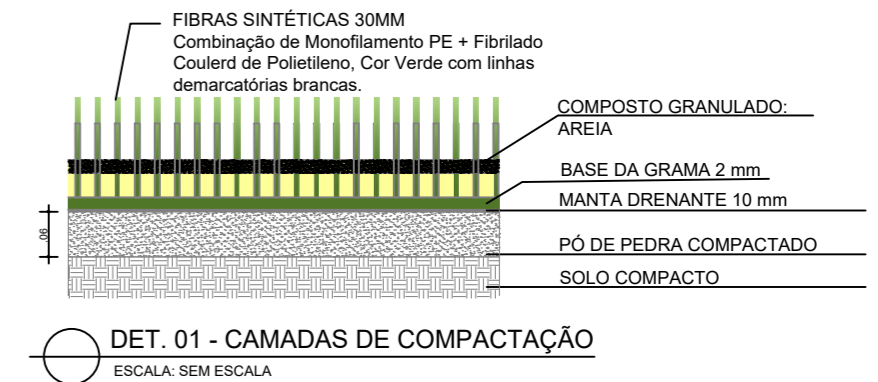

DET. 01 - CAMADAS DE COMPACTAÇÃO
 ESCALA: SEM ESCALA

PLANTA BAIXA
 ESCALA: 1/200

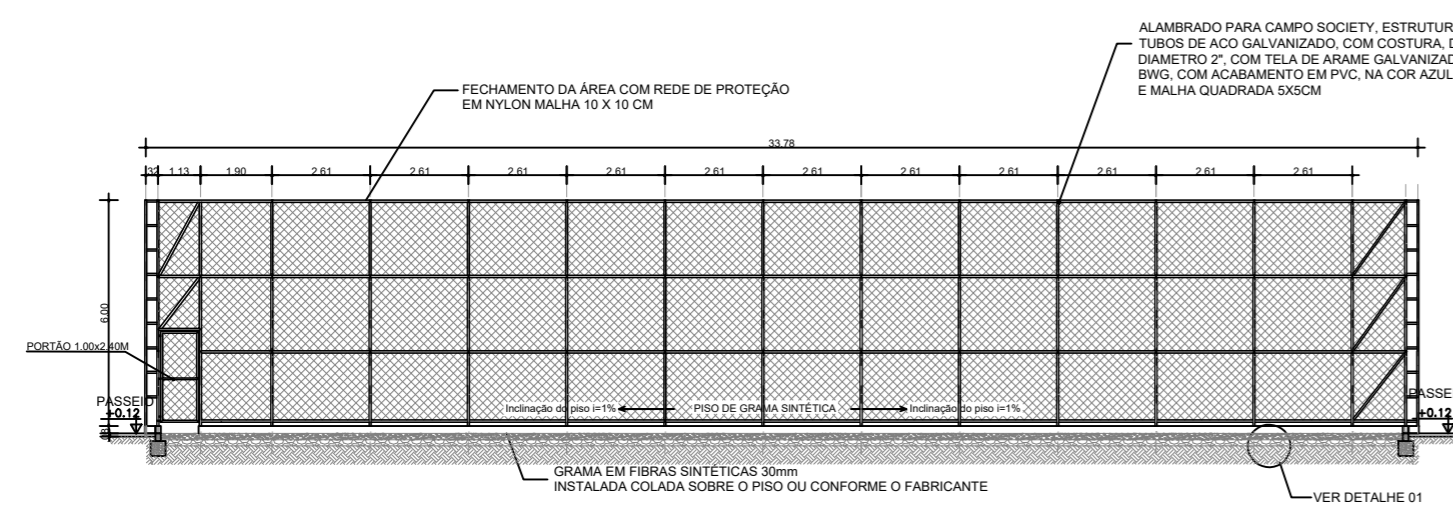

CORTE AA
 ESCALA: 1/100

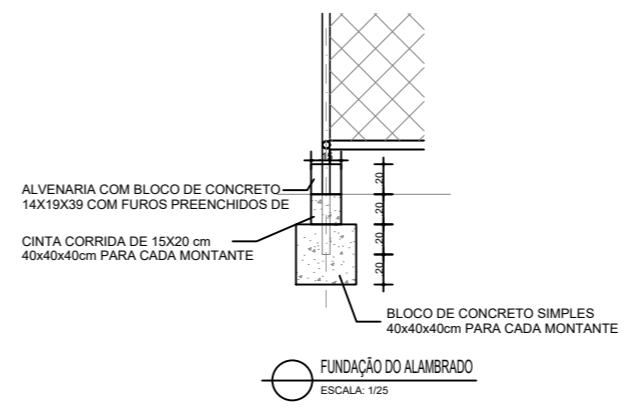

FUNDAÇÃO DO ALAMBRADO
 ESCALA: 1/25

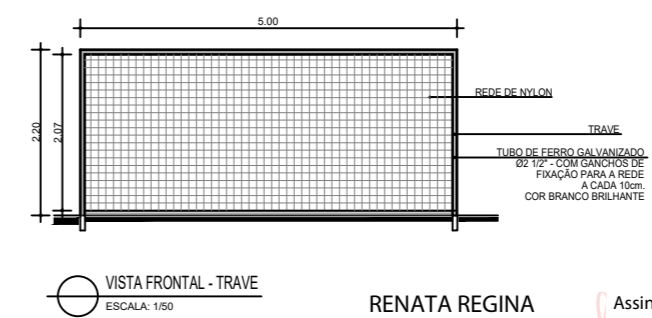

VISTA FRONTAL - TRAVE
 ESCALA: 1/50

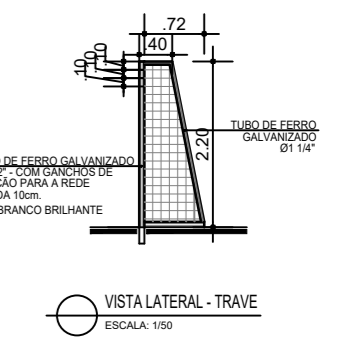

VISTA LATERAL - TRAVE
 ESCALA: 1/50

RENATA REGINA OLIVEIRA
 GONCALVES:06436540547
 Assinado de forma digital por RENATA REGINA OLIVEIRA GONCALVES:06436540547
 Dados: 2022.03.23 10:31:22 -03'00'

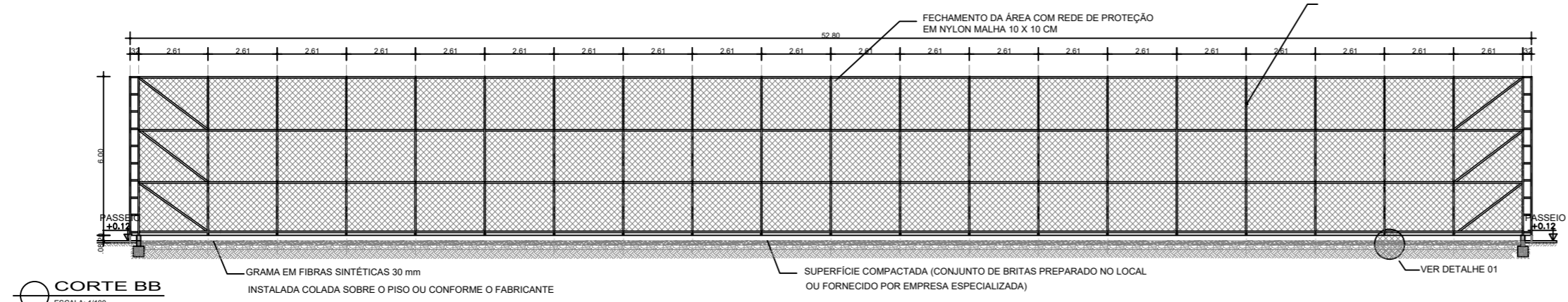

CORTE BB
 ESCALA: 1/100

GOVERNO DO ESTADO		SECRETARIA DA EDUCAÇÃO	
UNIDADE ESCOLAR	-	MUNICÍPIO	-
ENDEREÇO	-	TÍTULO	
PLANTA BAIXA, CORTE E DETALHES			
ESPECIALIDADE			
PROJETO ARQUITETÔNICO			
ASSUNTO			
CAMPO SOCIETY COM GRAMA SINTÉTICA (28X48)			
DESENHO	COP	ETAPA DO PROJETO	PROJETO EXECUTIVO
DATA	SET/2020	FORMATO	A2
ESCALA	1/200	REVISÃO	00
			PRANCHA
			01/01