

NOTAS-AÇO:

- MEDIDAS EM CENTÍMETROS E INCHES DE METROS, SALVO INDICAÇÃO CONTRÁRIA.
- CONDIÇÕES DE EXECUÇÃO DEVIDO ÀS NECESSIDADES DO PROJETO, A SEREM CUMPRIDAS, A SEREM DEVIDAMENTE IDENTIFICADAS POR MEIO DE ETIQUETAS, DEVIDO ÀS NECESSIDADES DO PROJETO.
- CORRÕES, MANOS, SOLDAS DE CHAMPIS E SOLDAS MÃO ESPECIFICADAS DEVERÃO SER EXECUTADAS DE ACORDO COM A NORMA ABC, SUJEITAS ÀS CONDIÇÕES PERTINENTES.
- A INSPEÇÃO DEBEM CONTER A QUALIDADE DAS SOLDAS, DEBENTENDO SER IDENTIFICADAS POR MEIO DE ETIQUETAS, DEVIDO ÀS NECESSIDADES DO PROJETO.
- TODAS AS DIMENSÕES CONSTANTES DESTE DESENHO SÃO INDIATIVAS DE DESENHO, NÃO DE RESPONSABILIDADE DO FABRICANTE. TODAS AS MEDIDAS DOS DESENHOS DE DETALHAMENTO E FABRICAÇÃO.
- A FABRICAÇÃO E A MONTAGEM DEBEM ESTAR DE ACORDO COM AS NORMAS ABNT NBR 14732, 14733, 14734, 14735, 14736, 14737, 14738, 14739, 14740, 14741, 14742, 14743, 14744, 14745, 14746, 14747, 14748, 14749, 14750, 14751, 14752, 14753, 14754, 14755, 14756, 14757, 14758, 14759, 14760, 14761, 14762, 14763, 14764, 14765, 14766, 14767, 14768, 14769, 14770, 14771, 14772, 14773, 14774, 14775, 14776, 14777, 14778, 14779, 14780, 14781, 14782, 14783, 14784, 14785, 14786, 14787, 14788, 14789, 14790, 14791, 14792, 14793, 14794, 14795, 14796, 14797, 14798, 14799, 14800.
- CHAMPIS E PEPIS EM CHAPA DOBRADA : AÇO SAE 1020.
- CHAMPIS E OUTRAS BARRAS CIRCULARES LISAS : AÇO SAE 1008.
- PROTEÇÃO COM Sulfato de Zinco ou Similar, PARA A PROTEÇÃO DA ESTRUTURA.
- CONFIRMAR TODAS AS MEDIDAS NA MONTAGEM.

| ITEM | DESCRIÇÃO | QUANTIDADE | PROTEÇÃO | ESP. DA PEÇA | PROTEÇÃO | ESP. DA PEÇA | ESP. DA PEÇA |
|----------------|-----------|------------|----------|--------------|----------|--------------|--------------|
| ARCOS | | | | | | | |
| 01 | ARCOS | 1 | Zn | 1700 | Zn | 1700 | 1700 |
| TERÇAS | | | | | | | |
| 02 | TERÇAS | 1 | Zn | 1600 | Zn | 1600 | 1600 |
| PILARES | | | | | | | |
| 03 | PILARES | 1 | Zn | 4500 | Zn | 4500 | 4500 |

CONTRAVENTAMENTO-BARRA # 5/8" - 485,0m
 TELHAS METÁLICAS ONDULADAS DE AÇO ZINCO COM ESPESSURA DE 0,5mm- 1012,0m²

OB: SOBRE A LISTA DE MATERIAL

1- ESTA LISTA É ORIENTATIVA PARA ORDEM DE QUANTIDADE E A SEREM CUMPRIDAS, A SEREM DEVIDAMENTE IDENTIFICADAS POR MEIO DE ETIQUETAS, DEVIDO ÀS NECESSIDADES DO PROJETO.

2- TODAS AS DIMENSÕES CONSTANTES DESTE DESENHO SÃO INDIATIVAS DE DESENHO, NÃO DE RESPONSABILIDADE DO FABRICANTE. TODAS AS MEDIDAS DOS DESENHOS DE DETALHAMENTO E FABRICAÇÃO.

3- A FABRICAÇÃO E A MONTAGEM DEBEM ESTAR DE ACORDO COM AS NORMAS ABNT NBR 14732, 14733, 14734, 14735, 14736, 14737, 14738, 14739, 14740, 14741, 14742, 14743, 14744, 14745, 14746, 14747, 14748, 14749, 14750, 14751, 14752, 14753, 14754, 14755, 14756, 14757, 14758, 14759, 14760, 14761, 14762, 14763, 14764, 14765, 14766, 14767, 14768, 14769, 14770, 14771, 14772, 14773, 14774, 14775, 14776, 14777, 14778, 14779, 14780, 14781, 14782, 14783, 14784, 14785, 14786, 14787, 14788, 14789, 14790, 14791, 14792, 14793, 14794, 14795, 14796, 14797, 14798, 14799, 14800.

OB: SOBRE A LISTA DE MATERIAL
 1- ESTA LISTA É ORIENTATIVA PARA ORDEM DE QUANTIDADE E A SEREM CUMPRIDAS, A SEREM DEVIDAMENTE IDENTIFICADAS POR MEIO DE ETIQUETAS, DEVIDO ÀS NECESSIDADES DO PROJETO.

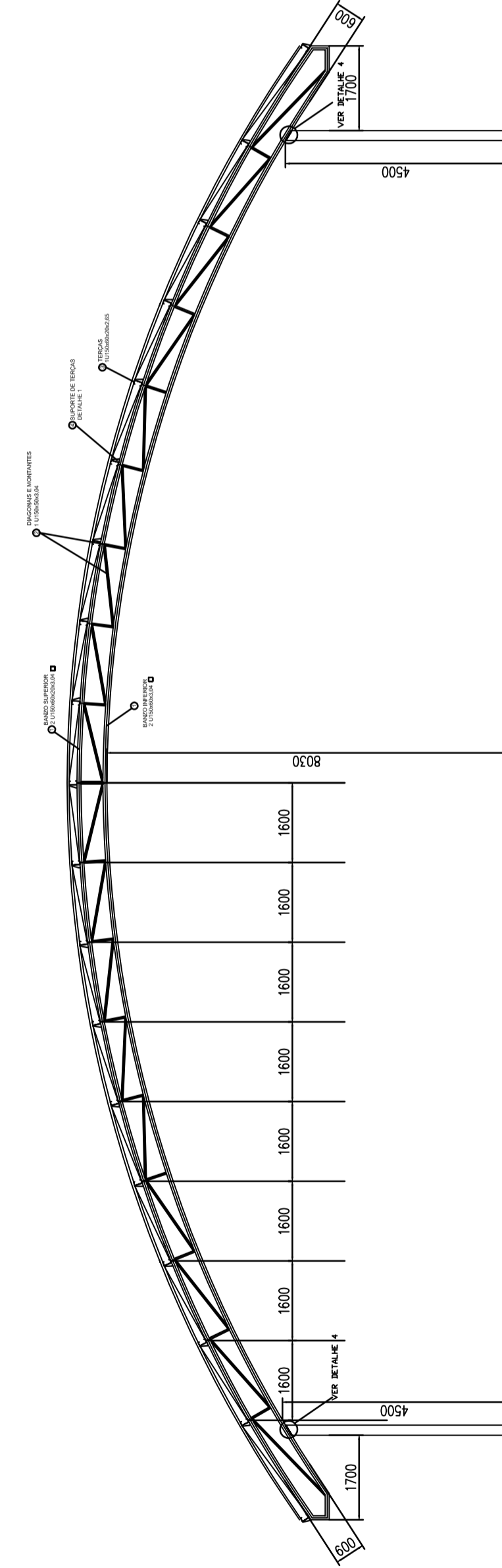

ABCO: T1 (83)

Renata Regina Assinado de forma digital
 OLIVEIRA
 GONCALVES:06 7
 436540547
 Dados: 2022.03.23
 10:30:48 -03'00'

UNIDADE ESCOLAR NRE 00

MUNICÍPIO MUNICÍPIO

ENDEREÇO

PROJETO QUADRA 18X30

TÍTULO PLANTA DE COBERTURA

CADASTRO SECRETARIA DA EDUCAÇÃO DO ESTADO DA BAHIA

DESENHO CADASTRO ANTERIOR SEC

COP

ESCALA 1/100

FORMATO A2

DATA OUT/2018

FRANCHA 03/03

